

## Viðhorfsrannsókn

### Ferðamálaráð Ferðavenjur árið 2000

Desember 2000

# GALLUP

Skýrsla þessi og innihald hennar er eingöngu til innanhússnota hjá því fyrirtæki eða þeim einstaklingi sem hana keypti. Öll opinber birting eða dreifing er óheimil án skriflegs leyfis Íslenskra markaðsrannsókna hf.

Um meðferð upplýsinga um samanburðarfyrirtæki gilda eftirfarandi reglur Tölvunefndar: Þess ber vandlega að gæta, að farið verði með upplýsingar um þau fyrirtæki, sem tekin eru til samanburðar við það fyrirtæki sem óskar eftir könnun, sem trúnaðarmál, og að þær berist ekki til annarra aðila en þeirra sem óskað hafa eftir viðkomandi könnun. Jafnframt er því fyrirtæki óheimilt að birta upplýsingar um samanburðarfyrirtækin á nokkurn hátt.

Allur réttur áskilinn: © Íslenskar markaðsrannsóknir hf. 2000

Íslenskar markaðsrannsóknir  
aðilar að Gallup International



Framkvæmd .....	4
Helstu niðurstöður .....	5

**ÍTARLEGAR NIÐURSTÖÐUR****SUMARBÚSTAÐAFÓLK**

SP. 1 Áttu eða hefurðu aðgang að ákveðnum sumarbústað í einkaeign, sem ekki er í eigu félagasamtaka eða fyrirtækja, sem þú sækir reglulega? .....	9
SP. 2 Hversu oft fyrstu í sumarbústaðinn á árinu? .....	10
SP. 3 Hve margar nætur dvaldir þú í sumarbústaðnum á árinu? .....	11
SP. 4 Hvar á landinu er sumarbústaðurinn? .....	12
SP. 5 Greiddir þú fyrir einhvers konar afþreyingu í nágrenni sumarbústaðarins á sl. ári? .....	13
SP. 6 Hvers konar afþreyingu sem þú greiddir fyrir nýttir þú þér í nágrenni sumarbústaðarins á árinu; golf, sund, veiðar, hestaferðir, bátsferðir eða annað? .....	14

**FERÐALÖG INNANLANDS**

SP. 7 Ferðaðist þú innanlands á árinu 2000? .....	15
SP. 8 Hve margar ferðir fyrstu innanlands á árinu? .....	16

**FERÐALÖG INNANLANDS (PEIR SEM FÓRU Í EINA FERÐ)**

SP. 9a Hver var tilgangur ferðarinnar? .....	17
SP. 10a Hafði einhver af eftirtöldum þáttum áhrif á að þú fórst í þessa ákveðnu ferð; áhugi á nýjum stað, áhugi á stað sem þú þekktir, veðrið, aðgangur að sumarhúsi eða sérstakur viðburður? .....	18
SP. 11a En hafði einhver af þessum þáttum áhrif á að þú fórst í þessa ákveðnu ferð; vinnan, umsögn fjölskyldu eða vina, heimsókn til vina og ættingja eða bæklingar og vegahandbækur? .....	19
SP. 12a Hver var dvalarlengd ferðarinnar? .....	20
SP. 13a Í hvaða mánuði fórst þú í þessa ferð? .....	21
SP. 14a Í hvaða landshluta eða landshlutum gistic þú? .....	22
SP. 15a Hvernig gistingmöguleika nýttir þú í ferðinni? .....	23
SP. 16a Hvaða afþreyingu nýttir þú í þessari ferð? .....	24
SP. 17a Hvaða farartæki notaðir þú í þessu ferðalagi? .....	25
SP. 18a Ferðaðist þú á eigin vegum eða varstu í skipulagðri hópferð? .....	26
SP. 19a Með hverjum ferðaðist þú; maka, börnum, bæði börnum og maka eða einn? .....	27
SP. 20a Með hverjum (ef öðrum)? .....	28
SP. 21a Hver áætla þú að hafi verið heildarútgjöld þessarar ferðar fyrir þig? .....	29
SP. 22a Hver áætla þú að hafi verið heildarútgjöld þessarar ferðar fyrir ykkur? .....	30
SP. 23a Hversu margir 18 ára og eldri eru á bak við þessi útgjöld? .....	31
SP. 24a Hversu margir yngri en 18 ára, eru á bak við þessi útgjöld? .....	32

**FERÐALÖG INNANLANDS (PEIR SEM FÓRU Í A.M.K. TVÆR FERÐIR)**

SP. 9b Hver var tilgangur ferðarinnar? .....	33
SP. 10b Hafði einhver af eftirtöldum þáttum áhrif á að þú fórst í þessa ákveðnu ferð; áhugi á nýjum stað, áhugi á stað sem þú þekktir, veðrið, aðgangur að sumarhúsi eða sérstakur viðburður? .....	34

SP. 11b En hafði einhver af þessum þáttum áhrif á að þú fórst í þessa ákveðnu ferð; vinnan, umsögn fjölskyldu eða vina, heimsókn til vina og ættingja eða bæklingar og vegahandbækur? .....	35
SP. 12b Hver var dvalarlengd ferðarinnar? .....	36
SP. 13b Í hvaða mánuði fórst þú í þessa ferð? .....	37
SP. 14b Í hvaða landshluta eða landshlutum gistir þú? .....	38
SP. 15b Hvernig gistimöguleika nýttir þú í ferðinni? .....	39
SP. 16b Hvaða afþreyingu nýttir þú í þessari ferð? .....	40
SP. 17b Hvaða farartæki notaðir þú í þessu ferðalagi? .....	41
SP. 18b Ferðaðist þú á eigin vegum eða varstu í skipulagðri hópferð? .....	42
SP. 19b Með hverjum ferðaðist þú; maka, börnum, bæði börnum og maka eða einn? .....	43
SP. 20b Með hverjum (ef öðrum)? .....	44
SP. 21b Hver áætla þú að hafi verið heildarútgjöld þessarar ferðar fyrir þig? .....	45
SP. 22b Hver áætla þú að hafi verið heildarútgjöld þessarar ferðar fyrir ykkur? .....	46
SP. 23b Hversu margir 18 ára og eldri eru á bak við þessi útgjöld? .....	47
SP. 24b Hversu margir yngri en 18 ára, eru á bak við þessi útgjöld? .....	48

#### **FERÐALÖG INNANLANDS (ÞEIR SEM FÓRU Í ÞRJÁR FERÐIR EÐA FLEIRI)**

SP. 9c Hver var tilgangur ferðarinnar? .....	49
SP. 10c Hafði einhver af eftirtöldum þáttum áhrif á að þú fórst í þessa ákveðnu ferð; áhugi á nýjum stað, áhugi á stað sem þú þekktir, veðrið, aðgangur að sumarhúsi eða sérstakur viðburður? .....	50
SP. 11c En hafði einhver af þessum þáttum áhrif á að þú fórst í þessa ákveðnu ferð; vinnan, umsögn fjölskyldu eða vina, heimsókn til vina og ættingja eða bæklingar og vegahandbækur? .....	51
SP. 12c Hver var dvalarlengd ferðarinnar? .....	52
SP. 13c Í hvaða mánuði fórst þú í þessa ferð? .....	53
SP. 14c Í hvaða landshluta eða landshlutum gistir þú? .....	54
SP. 15c Hvernig gistimöguleika nýttir þú í ferðinni? .....	55
SP. 16c Hvaða afþreyingu nýttir þú í þessari ferð? .....	56
SP. 17c Hvaða farartæki notaðir þú í þessu ferðalagi? .....	57
SP. 18c Ferðaðist þú á eigin vegum eða varstu í skipulagðri hópferð? .....	58
SP. 19c Með hverjum ferðaðist þú; maka, börnum, bæði börnum og maka eða einn? .....	59
SP. 20c Með hverjum (ef öðrum)? .....	60
SP. 21c Hver áætla þú að hafi verið heildarútgjöld þessarar ferðar fyrir þig? .....	61
SP. 22c Hver áætla þú að hafi verið heildarútgjöld þessarar ferðar fyrir ykkur? .....	62
SP. 23c Hversu margir 18 ára og eldri eru á bak við þessi útgjöld? .....	63
SP. 24c Hversu margir yngri en 18 ára, eru á bak við þessi útgjöld? .....	64

#### **ÝMSAR SPURNINGAR (ALLIR)**

SP. 25 Leitaðir þú þér einhverra upplýsinga áður en þú lagðir af stað í ferðalög innanlands á árinu? .....	65
SP. 26 Hvar leitaðir þú þér upplýsinga? .....	66
SP. 27 Heimsóttir þú upplýsingamiðstöðvar ferðamála á ferðum þínum um landið á árinu? ..	67
SP. 28 Hvar á landinu heimsóttir þú upplýsingamiðstöðvar? .....	68
SP. 29 Eftir hvaða upplýsingum leitaðir þú? .....	69

SP. 30	Hversu vel eða illa finnast þér upplýsingamiðstöðvar standa almennt við að veita gagnlegar upplýsingar? .....	70
SP. 31	Nú ætla ég að spyrja þig aðeins um vegmerkingar....með vegmerkingum er átt við t.d. veganúmer, heiti vega og upplýsingum um vegalengd. Hversu skýr eða óskýr þykja þér vegaskilti á þjóðvegum landsins? .....	71
SP. 32	Hversu skýrar eða óskýrar eru merkingar á staðarheitum á Íslandi, til dæmis við ár, dali, bóndabæi, skóga, sanda og fleira? .....	72
SP. 33	Hversu skýr eða óskýr þykja þér upplýsingaskilti við ferðamannastaði á Íslandi? .....	73
SP. 34	Hvaða landssvæði finnast þér mest spennandi til ferðalaga? .....	74
SP. 35	Hvaða þrjá staði á landinu vildir þú helst heimsækja? .....	76
SP. 36	Hversu vel eða illa lýsir eftirfarandi fullyrðing ástandi ferðamála á Íslandi....„Fjölbreyttir afþreyingarmöguleikar eru í boði“? .....	78
SP. 37	Hversu vel eða illa lýsir eftirfarandi fullyrðing ástandi ferðamála á Íslandi....„Umgengni á fjölsóttum ferðamannastöðum er góð?“ .....	79
SP. 38	Hversu vel eða illa lýsir eftirfarandi fullyrðing ástandi ferðamála á Íslandi....„Aðbúnaður á tjaldsvæðum er góður?“ .....	80
SP. 39	Ef dagsferð er skilgreind sem skemmtiferð, fimm klukkustunda löng eða lengri, forst þú í slíkar dagsferðir á þessu ári út fyrir þína heimabyggð? .....	81
SP. 40	Hve margar dagsferðir forstu á árinu? .....	82
SP. 41	Forst þú til útlanda á árinu? .....	83
SP. 42	Hve margar ferðir forstu til útlanda á árinu? .....	84
SP. 43	Hve margar nætur gistir þú erlendis á árinu? .....	85
SP. 44	Ef komið yrði á vikulöngu vetrarfríi í skólum og á vinnustöðum á tímabilinu frá nóvember til febrúar, myndir þú nýta þér það til ferðalaga? .....	86
SP. 45	Gefum okkur að þú yrðir að velja á milli þess að ferðast innanlands eða utan í þessu fríi; hvort myndir þú velja? .....	87
SP. 46	Hvert myndir þú vilja ferðast innanlands (ef innanlands)? .....	88
SP. 47	Lastu eða flettir kynningarbæklingnum „Ísland 2000 - Gaman að sjá þig“ sem borinn var í hús á landinu í maímánuði 2000? .....	89
SP. 48	Telur þú að bæklingurinn hafi haft áhrif á að þú forst í ferðalög innanlands á árinu? ..	90
SP. 49	Ætlar þú að ferðast eitthvað á næsta ári? .....	91
SP. 50	Ætlar þú að ferðast innanlands, til útlanda eða hvort tveggja á næsta ári? .....	92
SP. 51	Hvaða þrjá staði kemur helst til greina að heimsækja á Íslandi á næsta ári? .....	93
SP. 52	Hvenær ætlar þú að ferðast á næsta ári....í vetur, næsta vor, næsta sumar eða næsta haust? .....	95
	Hvernig á að túlka niðurstöðurnar? .....	96

### Lýsing á rannsókn

Markmið	Að kanna ferðahegðun fólks
Framkvæmdatími	5. - 28. desember 2000.
Aðferð	Símakönnun
Úrtak	1218 manna slembiúrtak úr þjóðskrá, á aldrinum 18-80 ára af öllu landinu.

### Stærð úrtaks og svörun

Upphaflegt úrtak	1218
Búsettir í útlöndum	32
Veikir	18
Látnir	0
Endanlegt úrtak	1168
Neita að svara	257
Næst ekki í	81
Fjöldi svarenda	830
Svarhlutfall	71,1%

### Greiningarbreytur

Kyn	Karlar og konur
Aldur	Fimm aldursflokkar
Búseta	Þrjú flokkar
Fjölskyldutekjur	Heildartekjur allra á heimilinu á mánuði
Menntun	Fjórir flokkar
Fjölskyldugerð	Sex flokkar
Ferðatíðni	Fjórir flokkar

**Reykjavík, 16. janúar 2001.**  
**Bestu þakkir fyrir gott samstarf,**

Þóra Ásgeirsdóttir  
Arna Hauksdóttir  
Gísli Steinar Ingólfsson  
Matthías Þorvaldsson

**Helstu niðurstöður**

Ríflega 30% svarenda eiga eða hafa aðgang að sumarbústaði í einkaeign. Að jafnaði fóru þeir sem eiga eða hafa aðgang að sumarbústaði liðlega 8 sinnum í bústaðinn á árinu.

Rösklega 38% þeirra greiddu fyrir afþreyingu í nágrenni sumarbústaðarins á síðasta ári. Flestir þeirra, eða tæplega 89% fóru í sund, tæplega 22% fóru á veiðar, en tæp 13% fóru í golf.

Ríflega 81% svarenda ferðaðist innanlands á árinu 2000. Að jafnaði fóru svarendur í 5 ferðir á árinu. Meðallengd fyrstu ferðarinnar var 5,3 dagar, meðallengd annarrar ferðarinnar var 4,3 dagar, en meðallengd þriðju ferðarinnar var 3,8 dagar.

Tæplega 32% svarenda fóru í fyrstu ferðina í júlí, en fimmtungur fór í ferðina í júní. Næstum 32% fóru í aðra ferðina í júlí, en tæplega 28% fóru í hana í ágúst. Þegar kom að þriðju ferðinni var algengast að hún væri farin í ágúst, en tæp 38% fóru í þriðju ferðina í þeim mánuði. Á hinn bóginn fóru ríflega 17% í þriðju ferðina í júlí.

Á myndinni fyrir neðan má sjá meðalútgjöld svarenda í ferðum sínum innanlands. Greinilegt er að svarendur eyða að jafnaði mestu í fyrstu ferðinni. Meðaleyðslan fer síðan minnkandi með auknum fjölda ferða.

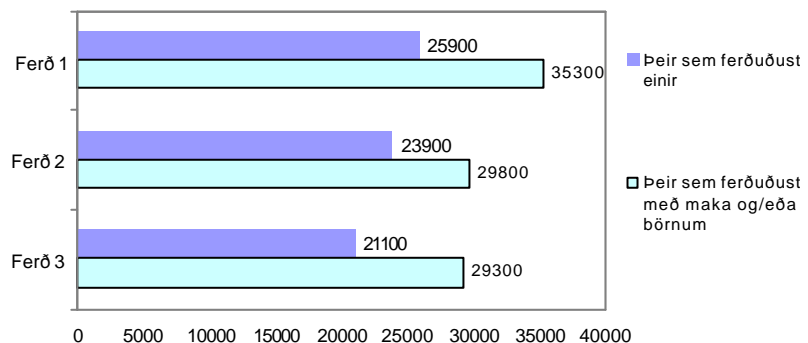
**Meðalútgjöld (kr.)**

Tæplega þriðjungur þeirra sem ferðuðust a.m.k. einu sinni innanlands gisti á Norðurlandi. Slétt 24% gistu á Suðurlandi, en liðlega 18% gistu á Austurlandi.

Þegar þeir sem ferðuðust a.m.k. 2 sinnum voru inntir eftir því í hvaða landshluta þeir gistu í annarri ferðinni, kom í ljós að tæp 29% gistu á Suðurlandi. Tæplega 28% gistu á Norðurlandi, en tæplega 15% gistu á Austurlandi.

Tæplega 29% þeirra sem fóru í 3 eða fleiri ferðir innanlands gistu á Norðurlandi í þriðju ferðinni. Tæplega 28% gistu á Suðurlandi, en tæplega 18% gistu á höfuðborgarsvæðinu.

Á myndinni fyrir neðan má sjá hversu skýr(ar) vegmerkingar, merkingar á staðarheitum og upplýsingaskilti við ferðamannastaði eru að mati svarenda. Stuðst er við kvarðann 1-5, og eru upplýsingaskilti við ferðamannastaði skýrust að mati svarenda, en þau fá gildið 3,7.

Hversu skýr(ar) eða óskýr(ar) finnast þér...

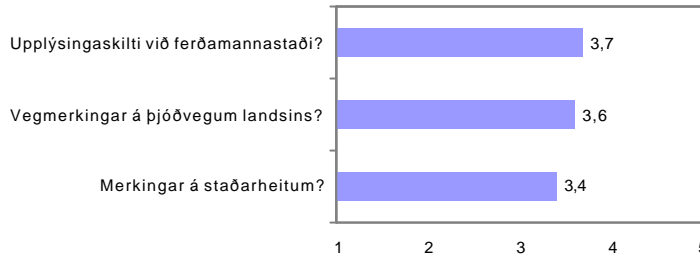

Svarendur voru beðnir um að svara hversu sammála eða ósammála þeir væru nokkrum fullyrðingum. Niðurstöðurnar má sjá á myndinni hér fyrir neðan.

Hversu sammála eða ósammála ertu eftirfarandi fullyrðingum:

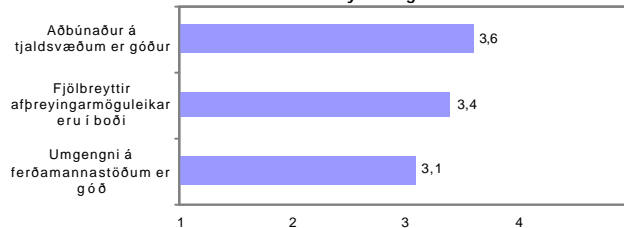

Slétt 18% greina frá því að þeim finnst Austurland /Austfirðir það landssvæði sem þeim þyki mest spennandi til ferðalaga. Tæp 15% nefndu Norðurland, en tæp 13% nefndu Vesturland/Vestfirði.

Þegar svarendur voru inntir eftir því hvaða staði á landinu þeir vildu helst heimsækja, kom í ljós að tæplega 23% nefndu Akureyri, ríflega 19% nefndu Vestfirði og rösklega 15% Egilsstaði. Aðrir staðir voru sjaldnar nefndir.

Svarendur voru einnig beðnir um að nefna þá staði sem helst komi til greina að heimsækja á næsta ár. Ríflega 36% nefndu Akureyri. Tæplega 22% Vestfirði, en tæplega fimmtingur nefndi Austurland/Austfirði. Aðrir staðir voru nefndir sjaldnar.

Næstum sjö af hverjum tíu segja að þeir myndu nýta vikulangt vetrarfrí til ferðalaga. Tæplega þriðjungur þeirra myndi ferðast innanlands, en liðlega 2 af hverjum 3 myndu fara til útlanda. Tæplega 42% þeirra sem myndu ferðast innanlands myndu vilja ferðast til Norðurlands, en ríflega 19% til Suðurlands. Rösklega 15% svarenda myndu ferðast um Austurland.



Áttu eða hefurðu aðgang að sumarbústað í einkaeign?

Svör	Fjöldi	Hlutfall %	Vik- mörk +/-
Já	252	30,4	3,1
Nei	578	69,6	3,1
Fjöldi svarenda	830	100,0	

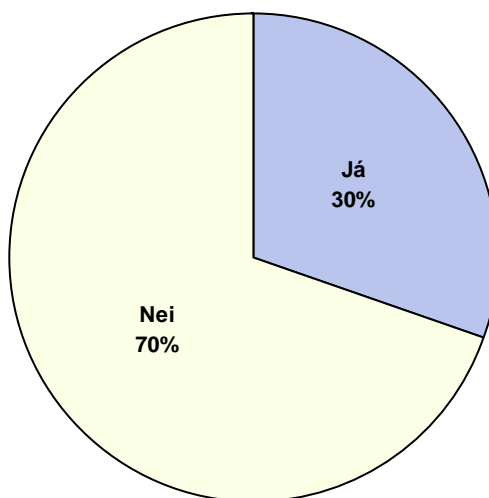

Greiningar

	Fjöldi svarenda	Já	Nei
<b>Kyn</b>			
Karlar	405	32%	68%
Konur	425	29%	71%
<b>Aldur</b>			
16-24 ára	133	25%	75%
25-34 ára	155	32%	68%
35-44 ára	191	37%	63%
45-54 ára	150	30%	70%
55-80 ára	201	26%	74%
<b>Búseta</b>			
Reykjavík	153	35%	65%
Nærsveitir Reykjavíkur	392	31%	69%
Landsbyggðin	285	27%	73%
<b>Menntun*</b>			
Grunnskólapróf	175	21%	79%
Grunnskólapróf og viðbót	269	26%	74%
Framhaldsskólapróf	242	35%	65%
Háskólapróf	123	42%	58%
<b>Fjölskyldutekjur*</b>			
150 þúsund eða lægri	113	19%	81%
151 til 250 þúsund	180	24%	76%
251 til 350 þúsund	207	33%	67%
Hærrí en 350 þúsund	210	38%	62%
<b>Fjölskyldugerð*</b>			
Byr ein(n)	83	17%	83%
Einn fullorðinn og barn/börn	42	29%	71%
Tveir fullorðnir	201	23%	77%
Tveir fullorðnir og barn/börn	229	41%	59%
Þrjú eða fleiri fullorðnir	128	30%	70%
Þrjú eða fleiri fullorðnir og barn/börn	143	30%	70%
<b>Sp. 8. Hve margar ferðir fyrstu innanlands á árinu?</b>			
Eina eða enga	189	29%	71%
2-3 ferðir	214	23%	77%
4-5 ferðir	117	32%	68%
6 ferðir eða fleiri	141	35%	65%
<b>Marktækt *</b>			

Spurning 1. Áttu eða hefurðu aðgang að ákveðnum sumarbústað í einkaeign, sem ekki er í eigu félagasamtaka eða fyrirtækja, sem þú sækir reglulega?

## Hversu oft fórstu í bústaðinn á árinu?

Svör	Fjöldi	Hlutfall %	Vik-mörk +/-
Aldrei	32	13,1	4,2
1-2 sinnum	86	35,2	6,0
4-10 sinnum	72	29,5	5,7
11 sinnum eða oftar	54	22,1	5,2
Fjöldi svara	244	100,0	
Töku afstöðu	244	29,4	
Töku ekki afstöðu	8	1,0	
Fjöldi svara	252	30,4	
Spurðir	252	30,4	
Ekki spurðir	578	69,6	
Fjöldi svarenda	830	100,0	
Meðaltal	8,2		
Staðalfrávik	11,1		

Þeir sem eiga eða hafa aðgang að sumarbústað sem þeir sækja reglulega voru spurðir þessarar spurningar (Sp. 1).

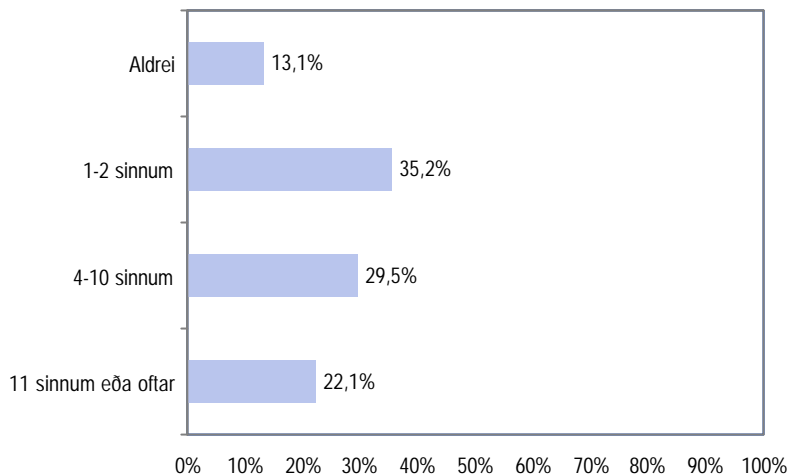

### Greiningar

	Meðal-tal	Staðal-frávik	Fjöldi	Marktækur munur	Ómarktækur munur
<b>Kyn</b>					
Karlar	8,2	10,5	128	8,2	
Konur	8,1	11,7	116	8,1	
<b>Aldur</b>					
16-24 ára	8,1	11,0	33	8,1	
25-34 ára	7,6	11,0	50	7,6	
35-44 ára	5,7	8,2	68	5,7	
45-54 ára	9,1	11,9	43	9,1	
55-80 ára	11,2	13,1	50	11,2	
<b>Búseta</b>					
Reykjavík	8,5	10,6	50	8,5	
Nærsveitir Reykjavíkur	7,2	8,6	119	7,2	
Landsbyggðin	9,5	14,3	75	9,5	
<b>Menntun</b>					
Grunnskólapróf	11,4	16,2	36	11,4	
Grunnskólapróf og viðbót	8,7	11,6	66	8,7	
Framhaldsskólapróf	7,0	7,8	84	7,0	
Háskólapróf	7,4	10,7	50	7,4	
<b>Fjölskyldutekjur</b>					
150 þúsund eða lægri	7,0	8,1	19	7,0	
151 til 250 þúsund	9,0	13,5	43	9,0	
251 til 350 þúsund	7,5	11,4	68	7,5	
Hærr en 350 þúsund	8,2	9,9	77	8,2	
<b>Fjölskyldugerð</b>					
Byr ein(n)	6,2	6,9	14	6,2	
Einn fullorðinn og barn/börn	5,8	4,8	12	5,8	
Tveir fullorðnir	10,0	12,7	46	10,0	
Tveir fullorðnir og barn/börn	8,0	12,0	90	8,0	
Þrír eða fleiri fullorðnir	10,6	12,5	38	10,6	
Þrír eða fleiri fullorðnir og barn/börn	5,5	7,3	41	5,5	
<b>Sp. 8. Hve margar ferðir fórstu innanlands á árinu?</b>					
Eina eða enga	7,7	10,6	52	7,7	
2-3 ferðir	9,7	12,9	46	9,7	
4-5 ferðir	8,8	10,8	36	8,8	
6 ferðir eða fleiri	7,2	9,2	50	7,2	

## Hve margar nætur dvaldir þú í sumarbústaðnum á árinu?

Svör	Fjöldi	Hlutfall %	Vik- mörk +/-
2 eða færri	45	22,1	5,7
3-9 nætur	64	31,4	6,4
10-20 nætur	56	27,5	6,1
21 nótt eða fleiri	39	19,1	5,4
Fjöldi svara	204	100,0	
Tóku afstöðu	204	24,6	
Tóku ekki afstöðu	16	1,9	
Fjöldi svara	220	26,5	
Spurðir	220	26,5	
Ekki spurðir	610	73,5	
Fjöldi svarenda	830	100,0	
Meðaltal	14,5		
Staðalfrávik	19,5		

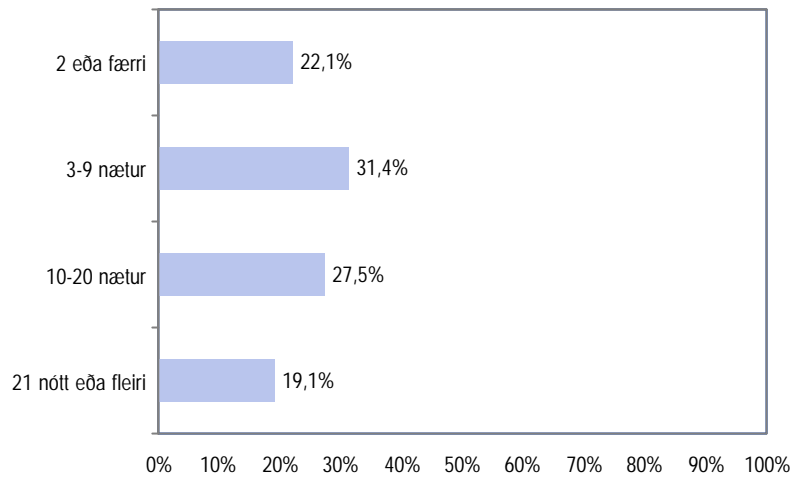

Þeir sem eiga eða hafa aðgang að sumarbústað (Sp. 1) og fóru í hann árinu voru spurðir þessarar spurningar (Sp. 2).

### Greiningar

	Meðal- tal	Staðal- frávik	Fjöldi	Marktækur munur	Ómarktækur munur
<b>Kyn</b>					
Karlar	14,7	19,6	107	14,7	
Konur	14,3	19,6	97	14,3	
<b>Aldur</b>					
16-24 ára	10,8	13,5	29	10,8	
25-34 ára	11,5	12,2	41	11,5	
35-44 ára	15,5	24,1	54	15,5	
45-54 ára	17,2	20,6	38	17,2	
55-80 ára	16,4	21,4	42	16,4	
<b>Búseta</b>					
Reykjavík	14,4	16,8	47	14,4	
Nærsveitir Reykjavíkur	14,0	18,6	97	14,0	
Landsbyggðin	15,5	23,0	60	15,5	
<b>Menntun</b>					
Grunnskólapróf	20,7	23,4	29	20,7	
Grunnskólapróf og viðbót	10,7	11,5	56	10,7	
Framhaldsskólapróf	13,7	17,9	72	13,7	
Háskólapróf	16,8	26,3	42	16,8	
<b>Fjölskyldutekjur</b>					
150 þúsund eða lægri	30,7	38,0	15	30,7	
151 til 250 þúsund	13,7	20,6	37	13,7	
251 til 350 þúsund	12,5	18,7	60	12,5	
Hærrí en 350 þúsund	13,2	13,1	63	13,2	
<b>Fjölskyldugerð</b>					
Byr ein(n)	26,6	35,4	10	26,6	
Einn fullorðinn og barn/börn	11,7	10,2	11	11,7	
Tveir fullorðnir	17,4	24,9	40	17,4	
Tveir fullorðnir og barn/börn	13,3	16,7	71	13,3	
Þrír eða fleiri fullorðnir	15,5	20,3	34	15,5	
Þrír eða fleiri fullorðnir og barn/börn	10,6	12,4	35	10,6	
<b>Sp. 8. Hve margar ferðir fyrstu innanlands á árinu?</b>					
Eina eða enga	14,9	23,1	44	14,9	
2-3 ferðir	17,1	21,1	41	17,1	
4-5 ferðir	12,6	12,4	31	12,6	
6 ferðir eða fleiri	11,8	11,9	41	11,8	

## Hvar á landinu er sumarbústaðurinn?

Svör	Fjöldi	Hlutfall %	Vik-mörk +/-
Á Suðurlandi	115	46,0	6,2
Á Norðurlandi	50	20,0	5,0
Á Vesturlandi	49	19,6	4,9
Á Austurlandi	20	8,0	3,4
Á Vestfjörðum	14	5,6	2,9
Við höfuðborgarsvæðið	1	0,4	0,8
Á Suðurnesjum	1	0,4	0,8
Fjöldi svara	250	100,0	
Tóku afstöðu	250	99,2	
Tóku ekki afstöðu	2	0,8	
Fjöldi aðspurðra	252	100,0	
Spurðir	252	30,4	
Ekki spurðir	578	69,6	
Fjöldi svarenda	830	100,0	

Þeir sem eiga eða hafa aðgang að sumarbústað sem þeir sækja reglulega voru spurðir þessarar spurningar (Sp. 1).

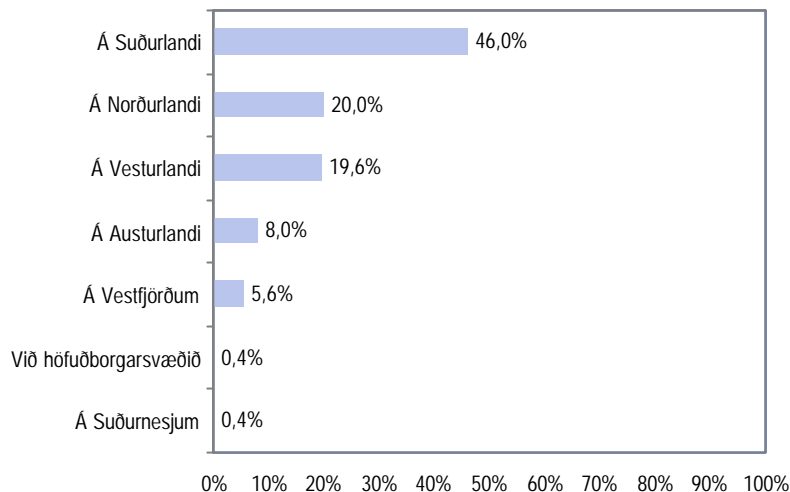

### Greiningar

	Fjöldi svarenda	Á Suðurlandi	Á Norðurlandi	Á Vesturlandi	Annars staðar	Samtals
<b>Kyn</b>						
Karlar	128	39,8%	22,7%	20,3%	17,2%	100%
Konur	122	52,5%	17,2%	18,9%	11,5%	100%
<b>Aldur</b>						
16-24 ára	33	54,5%	15,2%	18,2%	12,1%	100%
25-34 ára	49	40,8%	20,4%	24,5%	14,3%	100%
35-44 ára	70	48,6%	21,4%	12,9%	17,1%	100%
45-54 ára	45	40,0%	20,0%	24,4%	15,6%	100%
55-80 ára	53	47,2%	20,8%	20,8%	11,3%	100%
<b>Búseta*</b>						
Reykjavík	52	46,2%	5,8%	26,9%	21,2%	100%
Nærsvæitið Reykjavíkur	122	62,3%	7,4%	20,5%	9,8%	100%
Landsbyggðin	76	19,7%	50,0%	13,2%	17,1%	100%
<b>Menntun</b>						
Grunnskólapróf	37	40,5%	18,9%	27,0%	13,5%	100%
Grunnskólapróf og viðbót	69	49,3%	21,7%	14,5%	14,5%	100%
Framhaldsskólapróf	85	44,7%	21,2%	20,0%	14,1%	100%
Háskólapróf	51	49,0%	17,6%	15,7%	17,6%	100%
<b>Fjölskyldutekjur</b>						
150 þúsund eða lægri	21	47,6%	14,3%	19,0%	19,0%	100%
151 til 250 þúsund	44	45,5%	25,0%	13,6%	15,9%	100%
251 til 350 þúsund	68	47,1%	22,1%	16,2%	14,7%	100%
Hærrí en 350 þúsund	78	42,3%	20,5%	24,4%	12,8%	100%
<b>Fjölskyldugerð</b>						
Byr ein(n)	13	69,2%	7,7%	23,1%		100%
Einn fullorðinn og barn/börn	12	33,3%	8,3%	25,0%	33,3%	100%
Tveir fullorðnir	47	44,7%	23,4%	19,1%	12,8%	100%
Tveir fullorðnir og barn/börn	93	43,0%	22,6%	21,5%	12,9%	100%
Þrír eða fleiri fullorðnir	39	51,3%	10,3%	20,5%	17,9%	100%
Þrír eða fleiri fullorðnir og barn/börn	43	44,2%	27,9%	11,6%	16,3%	100%
<b>Sp. 8. Hve margar ferðir fórstu innanlands á árinu?</b>						
Eina eða enga	52	50,0%	9,6%	28,8%	11,5%	100%
2-3 ferðir	49	49,0%	20,4%	16,3%	14,3%	100%
4-5 ferðir	37	43,2%	24,3%	8,1%	24,3%	100%
6 ferðir eða fleiri	50	40,0%	28,0%	22,0%	10,0%	100%

Marktækt \*

**Greiddir þú fyrir afþreyingu í nágrenni sumarþústaðarins á sl. ári?**

Svör	Fjöldi	Vik- Hlutfall mörk	
		%	+/-
Já	96	38,4	6,0
Nei	154	61,6	6,0
Fjöldi svara	250	100,0	
Tóku afstöðu	250	99,2	
Tóku ekki afstöðu	2	0,8	
Fjöldi aðspurðra	252	100,0	
Spurðir	252	30,4	
Ekki spurðir	578	69,6	
Fjöldi svarenda	830	100,0	

Peir sem eiga eða hafa aðgang að sumarþústað sem þeir sækja reglulega voru spurðir þessarar spurningar (Sp. 1).

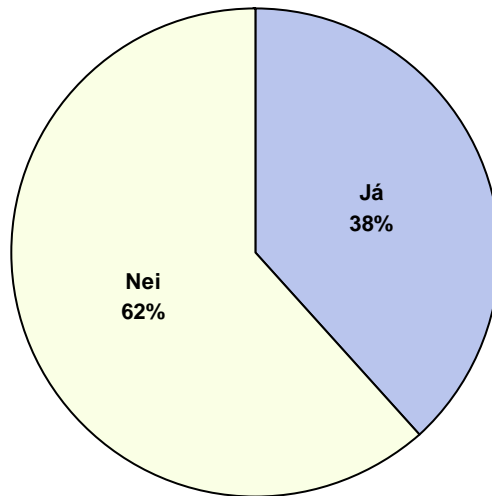

**Greiningar**

	Fjöldi svarenda	Já	Nei
<b>Kyn</b>			
Karlar	129	36%	64%
Konur	121	41%	59%
<b>Aldur</b>			
16-24 ára	32	38%	63%
25-34 ára	50	52%	48%
35-44 ára	71	32%	68%
45-54 ára	44	43%	57%
55-80 ára	53	30%	70%
<b>Búseta*</b>			
Reykjavík	53	42%	58%
Nærsveitir Reykjavíkur	120	46%	54%
Landsbyggðin	77	25%	75%
<b>Menntun</b>			
Grunnskólapróf	36	36%	64%
Grunnskólapróf og viðbót	69	29%	71%
Framhaldsskólapróf	85	42%	58%
Háskólapróf	52	46%	54%
<b>Fjölskyldutekjur</b>			
150 þúsund eða lægri	21	24%	76%
151 til 250 þúsund	44	27%	73%
251 til 350 þúsund	68	38%	62%
Hærrí en 350 þúsund	78	46%	54%
<b>Fjölskyldugerð</b>			
Býr ein(n)	14	29%	71%
Einn fullorðinn og barn/börn	12	33%	67%
Tveir fullorðnir	47	36%	64%
Tveir fullorðnir og barn/börn	93	35%	65%
Þrír eða fleiri fullorðnir	38	47%	53%
Þrír eða fleiri fullorðnir og barn/börn	43	42%	58%
<b>Sp. 8. Hve margar ferðir forstu innanlands á árinu?</b>			
Eina eða enga	52	33%	67%
2-3 ferðir	49	43%	57%
4-5 ferðir	37	46%	54%
6 ferðir eða fleiri	50	32%	68%

**Marktækt \***

## Hvers konar afþreyingu nýttir þú þér?

Svör	Fjöldi	Hlutfall		Vik- mörk +/-
			%	
Sund	85	88,5	6,4	
Veiðar	21	21,9	8,3	
Golf	12	12,5	6,6	
Annað	7	7,3	5,2	
Nýtti mér enga afþreyingu	1	1,0	2,0	
Tóku afstöðu	96			
Spurðir	96	11,6		
Ekki spurðir	734	88,4		
Fjöldi svarenda	830	100,0		

Í þessari spurningu mátti svara fleiri en einum svarmöguleika. Hlutfallstölur eru því reiknaðar eftir fjölda þeirra sem tóku afstöðu en ekki fjölda svara.

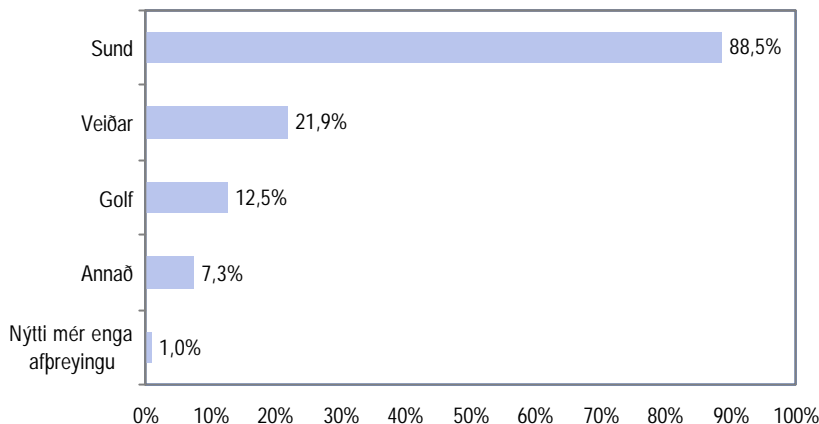

### Greiningar

	Fjöldi svarenda	Sund	Annað
<b>Kyn</b>			
Karlar	46	71,7%	60,9%
Konur	50	90,0%	38,0%
<b>Aldur</b>			
16-24 ára	12	83,3%	33,3%
25-34 ára	26	69,2%	50,0%
35-44 ára	23	82,6%	60,9%
45-54 ára	19	94,7%	42,1%
55-80 ára	16	81,3%	50,0%
<b>Búseta</b>			
Reykjavík	22	81,8%	54,5%
Nærsvæitið Reykjavíkur	55	78,2%	54,5%
Landsbyggðin	19	89,5%	26,3%
<b>Menntun</b>			
Grunnskólapróf	13	84,6%	23,1%
Grunnskólapróf og viðbót	20	80,0%	45,0%
Framhaldsskólapróf	36	77,8%	55,6%
Háskólapróf	24	87,5%	58,3%
<b>Fjölskyldutekjur</b>			
150 þúsund eða lægri	5	40,0%	40,0%
151 til 250 þúsund	12	91,7%	16,7%
251 til 350 þúsund	26	88,5%	50,0%
Hærrí en 350 þúsund	36	77,8%	63,9%
<b>Fjölskyldugerð</b>			
Býr ein(n)	4	75,0%	50,0%
Einn fullorðinn og barn/börn	4	100,0%	
Tveir fullorðnir	17	70,6%	58,8%
Tveir fullorðnir og barn/börn	33	81,8%	39,4%
Þrír eða fleiri fullorðnir	18	83,3%	50,0%
Þrír eða fleiri fullorðnir og barn/börn	18	88,9%	66,7%
<b>Sp. 8. Hve margar ferðir fórstu innanlands á árinu?</b>			
Eina eða enga	17	76,5%	41,2%
2-3 ferðir	21	90,5%	52,4%
4-5 ferðir	17	82,4%	64,7%
6 ferðir eða fleiri	16	68,8%	50,0%

## Ferðaðist þú innanlands á árinu 2000?

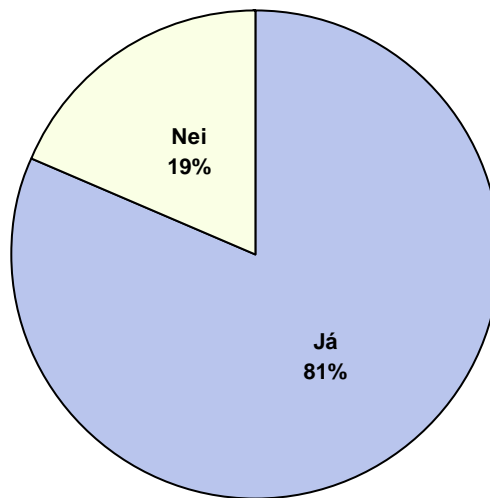

Svör	Fjöldi	Vik- Hlutfall mörk	
		%	+/-
Já	676	81,4	2,6
Nei	154	18,6	2,6
Fjöldi svarenda	830	100,0	

### Greiningar

	Fjöldi svarenda	Já	Nei
<b>Kyn</b>			
Karlar	405	83%	17%
Konur	425	80%	20%
<b>Aldur*</b>			
16-24 ára	133	85%	15%
25-34 ára	155	88%	12%
35-44 ára	191	84%	16%
45-54 ára	150	79%	21%
55-80 ára	201	73%	27%
<b>Búseta*</b>			
Reykjavík	153	76%	24%
Nærsveitir Reykjavíkur	392	80%	20%
Landsbyggðin	285	87%	13%
<b>Menntun*</b>			
Grunnskólapróf	175	74%	26%
Grunnskólapróf og viðbót	269	80%	20%
Framhaldsskólapróf	242	86%	14%
Háskólapróf	123	85%	15%
<b>Fjölskyldutekjur*</b>			
150 þúsund eða lægri	113	67%	33%
151 til 250 þúsund	180	81%	19%
251 til 350 þúsund	207	86%	14%
Hærrí en 350 þúsund	210	89%	11%
<b>Fjölskyldugerð</b>			
Býr ein(n)	83	80%	20%
Einn fullorðinn og barn/börn	42	81%	19%
Tveir fullorðnir	201	76%	24%
Tveir fullorðnir og barn/börn	229	86%	14%
Þrír eða fleiri fullorðnir	128	80%	20%
Þrír eða fleiri fullorðnir og barn/börn	143	84%	16%
<b>Marktäkt *</b>			

## Hve margar ferðir innanlands fórstu á árinu?

Svör	Fjöldi	Hlutfall %	Vik- mörk +/-
Eina	189	28,6	3,4
2-3 ferðir	214	32,4	3,6
3-5 ferðir	117	17,7	2,9
6 ferðir eða fleiri	141	21,3	3,1
Fjöldi svara	661	100,0	
Tóku afstöðu	661	79,6	
Tóku ekki afstöðu	15	1,8	
Fjöldi aðspurðra	676	81,4	
Spurðir	676	81,4	
Ekki spurðir	154	18,6	
Fjöldi svarenda	830	100,0	
Meðaltal	5,0		
Staðalfrávik	7,2		

Þeir sem ferðuðust innanlands á árinu 2000 voru spurðir þessarar spurningar (Sp. 7).

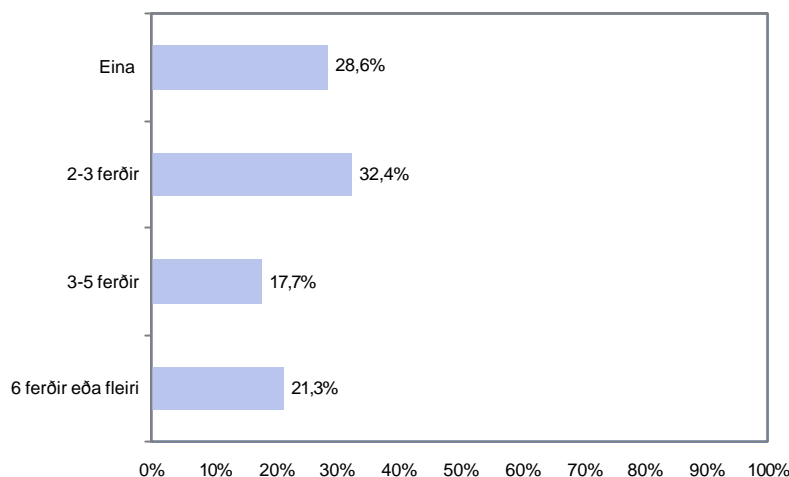

### Greiningar

	Meðal- tal	Staðal- frávik	Fjöldi	Marktækur munur	Ómarktækur munur
<b>Kyn</b>					
Karlar	5,9	9,1	327	5,9	
Konur	4,0	4,6	334	4,0	
<b>Aldur</b>					
16-24 ára	5,6	9,1	111	5,6	
25-34 ára	5,8	8,1	134	5,8	
35-44 ára	5,6	7,6	157	5,6	
45-54 ára	4,5	5,0	117	4,5	
55-80 ára	3,3	5,4	142	3,3	
<b>Búseta</b>					
Reykjavík	4,1	5,3	114	4,1	
Nærsvæitir Reykjavíkur	4,4	6,1	306	4,4	
Landsbyggðin	6,1	9,0	241	6,1	
<b>Menntun</b>					
Grunnskólapróf	3,4	4,2	127	3,4	
Grunnskólapróf og viðbót	4,4	5,5	209	4,4	
Framhaldsskólapróf	6,0	9,9	203	6,0	
Háskólapróf	5,9	7,0	103	5,9	
<b>Fjölskyldutekjur</b>					
150 þúsund eða lægri	2,5	2,4	74	2,5	
151 til 250 þúsund	4,5	7,8	143	4,5	
251 til 350 þúsund	4,8	5,7	177	4,8	
Hærrí en 350 þúsund	6,2	8,1	181	6,2	
<b>Fjölskyldugerð</b>					
Byr ein(n)	4,3	6,9	64	4,3	
Einn fullorðinn og barn/börn	3,9	3,5	33	3,9	
Tveir fullorðnir	4,2	5,5	150	4,2	
Tveir fullorðnir og barn/börn	5,7	7,5	191	5,7	
Þrír eða fleiri fullorðnir	5,4	9,7	103	5,4	
Þrír eða fleiri fullorðnir og barn/börn	5,1	7,0	117	5,1	



## Hver var tilgangur fyrstu ferðarinnar?

Þeir sem fóru í a.m.k. 1 ferð innanlands árið 2000 eru spurðir spurninga 9a-24a.

Svör	Fjöldi	Hlutfall %	Vik-mörk +/-
Fri-orlof-helgarútilega	387	57,3	3,7
Heimsækja vini og-eða ættingja	166	24,6	3,2
Vinna-viðskipti-ráðstefna	79	11,7	2,4
Íþróttiferð	37	5,5	1,7
Fór til læknis	7	1,0	0,8
Starfsmannaferð	4	0,6	0,6
Náms-eða rannsóknarferð	4	0,6	0,6
Annað	12	1,8	1,0
Tóku afstöðu	675		
Tóku afstöðu	675	99,9	
Tóku ekki afstöðu	1	0,1	
Fjöldi aðspurðra	676	100,0	
Spurðir	676	81,4	
Ekki spurðir	154	18,6	
Fjöldi svarenda	830	100,0	

Þeir sem ferðuðust innanlands á árinu 2000 voru spurðir þessarar spurningar (Sp. 7).

Í þessari spurningu mátti svara fleiri en einum svarmöguleika. Hlutfallstölur eru því reiknaðar eftir fjölda þeirra sem tóku afstöðu en ekki fjölda svara.

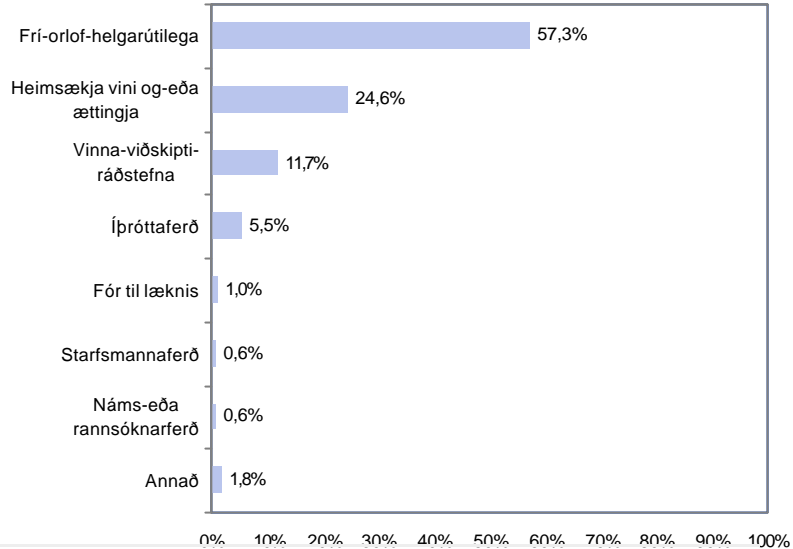

Greiningar	Fjöldi svarenda	Fri-orlof-helgarútilega	Vinna-viðskipti-ráðstefna	Heimsækja vini og-eða ættingja	Annað
<b>Kyn</b>					
Karlar	338	61,2%	18,6%	16,3%	6,8%
Konur	337	53,4%	4,7%	32,9%	12,2%
<b>Aldur</b>					
16-24 ára	113	52,2%	8,0%	24,8%	16,8%
25-34 ára	136	56,6%	12,5%	24,3%	11,0%
35-44 ára	160	58,8%	13,8%	20,0%	9,4%
45-54 ára	118	61,9%	10,2%	22,0%	8,5%
55-80 ára	148	56,8%	12,8%	31,8%	3,4%
<b>Búseta</b>					
Reykjavík	117	63,2%	12,8%	17,9%	6,8%
Nærsveitir Reykjavíkur	312	62,5%	7,7%	25,3%	7,7%
Landsbyggðin	246	48,0%	16,3%	26,8%	13,0%
<b>Menntun</b>					
Grunnskólapróf	129	58,1%	4,7%	27,9%	11,6%
Grunnskólapróf og viðbót	215	53,5%	13,0%	27,4%	8,8%
Framhaldsskólapróf	207	61,8%	11,6%	21,3%	9,7%
Háskólapróf	105	58,1%	18,1%	20,0%	6,7%
<b>Fjölskyldutekjur</b>					
150 þúsund eða lægri	76	56,6%	5,3%	34,2%	7,9%
151 til 250 þúsund	146	55,5%	9,6%	31,5%	6,8%
251 til 350 þúsund	179	55,9%	11,2%	22,9%	12,8%
Hærrí en 350 þúsund	185	59,5%	15,7%	16,8%	10,3%
<b>Fjölskyldugerð</b>					
Byr ein(n)	66	56,1%	21,2%	19,7%	3,0%
Einn fullorðinn og barn/börn	33	57,6%	12,1%	24,2%	9,1%
Tveir fullorðnir	153	53,6%	13,7%	28,1%	9,8%
Tveir fullorðnir og barn/börn	198	60,1%	9,6%	23,7%	10,6%
Þrír eða fleiri fullorðnir	103	59,2%	9,7%	27,2%	6,8%
Þrír eða fleiri fullorðnir og barn/börn	119	58,0%	8,4%	21,8%	12,6%
<b>Sp. 8. Hve margar ferðir fórstu innanlands á árinu?</b>					
1 ferð	189	64,6%	4,8%	24,3%	8,5%
2-3 ferðir	213	59,6%	8,9%	28,2%	7,5%
4-5 ferðir	116	52,6%	11,2%	24,1%	13,8%
6 ferðir eða fleiri	141	47,5%	24,1%	22,0%	10,6%

## Hafði einhver af eftirtöldum þáttum áhrif á að þú fórst í þessa ferð?

Svör	Fjöldi	Hlutfall %	Vik-mörk +/-
Áhugi á stað sem ég þekkti	134	19,9	3,0
Áhugi á nýjum stað	108	16,0	2,8
Aðgangur að sumarhúsi	69	10,3	2,3
Veðrið	56	8,3	2,1
Íþróttamót	28	4,2	1,5
Hátíð	28	4,2	1,5
Afmæli	24	3,6	1,4
Ættarmót	24	3,6	1,4
Ferming	8	1,2	0,8
Ráðstefna/fundur	7	1,0	0,8
Dansleikur	6	0,9	0,7
Jarðarför	6	0,9	0,7
Sérstakur viðburður	4	0,6	0,6
Tónleikar	3	0,4	0,5
Annað	20	3,0	1,3
Enginn þessara þátta	246	36,6	3,6
Tóku afstöðu	673		
Tóku afstöðu	673	99,6	
Tóku ekki afstöðu	3	0,4	
Fjöldi aðspurðra	676	100,0	
Spurðir	676	81,4	
Ekki spurðir	154	18,6	
Fjöldi svarenda	830	100,0	

Þeir sem ferðuðust innanlands á árinu 2000 voru spurðir þessarar spurningar (Sp. 7).

Í þessari spurningu mátti svara fleiri en einum svarmöguleika. Hlutfallstölur eru því reiknaðar eftir fjölda þeirra sem tóku afstöðu en ekki fjölda svara.

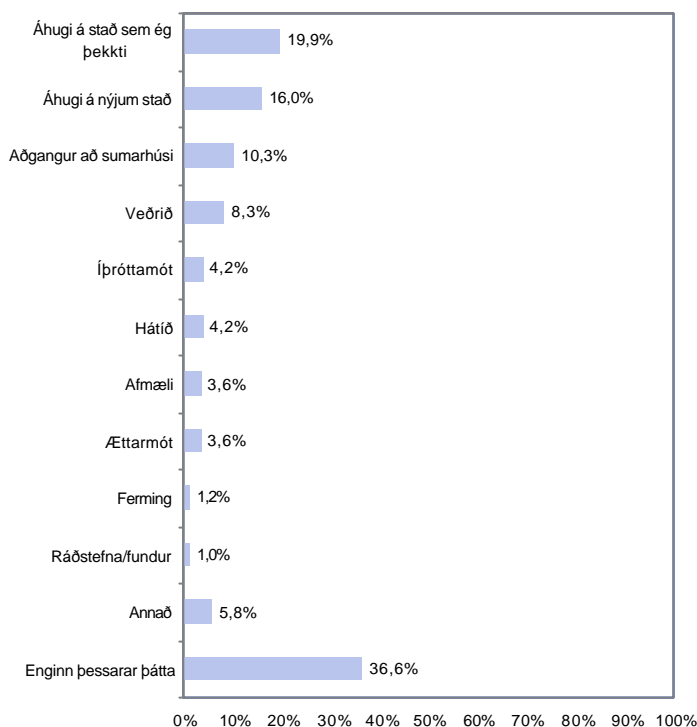

Greiningar	Fjöldi svarenda	Áhugi á stað sem ég þekkti	Áhugi á nýjum stað	Aðgangur að sumarhúsi	Veðrið	Annað	Enginn þessara þátta
<b>Kyn</b>							
Karlar	336	18,5%	17,0%	9,8%	6,8%	23,2%	37,2%
Konur	337	21,4%	15,1%	10,7%	9,8%	23,7%	35,9%
<b>Aldur</b>							
16-24 ára	113	18,6%	8,8%	5,3%	3,5%	31,9%	42,5%
25-34 ára	135	15,6%	16,3%	12,6%	9,6%	25,9%	32,6%
35-44 ára	160	17,5%	18,8%	14,4%	11,3%	16,9%	38,1%
45-54 ára	119	21,0%	17,6%	9,2%	7,6%	26,1%	31,1%
55-80 ára	146	26,7%	17,1%	8,2%	8,2%	19,9%	38,4%
<b>Búseta</b>							
Reykjavík	115	24,3%	20,0%	13,0%	13,0%	16,5%	38,3%
Nærsvæitir Reykjavíkur	312	20,8%	15,4%	13,1%	9,0%	27,6%	28,2%
Landsbyggðin	246	16,7%	15,0%	5,3%	5,3%	21,5%	46,3%
<b>Menntun</b>							
Grunnskólapróf	130	20,0%	13,1%	8,5%	10,0%	23,8%	36,2%
Grunnskólapróf og viðbót	213	17,8%	13,6%	8,0%	5,2%	26,8%	38,0%
Framhaldsskólapróf	207	23,2%	17,9%	14,0%	8,7%	18,8%	35,3%
Háskólapróf	104	20,2%	22,1%	10,6%	13,5%	22,1%	34,6%
<b>Fjölskyldutekjur</b>							
150 þúsund eða lægri	76	19,7%	13,2%	14,5%	5,3%	25,0%	34,2%
151 til 250 þúsund	146	19,9%	19,9%	8,2%	9,6%	25,3%	35,6%
251 til 350 þúsund	179	18,4%	12,8%	11,2%	5,6%	23,5%	38,5%
Hærri en 350 þúsund	185	18,9%	16,2%	9,7%	9,7%	21,6%	36,8%
<b>Fjölskyldutgerð</b>							
Byr ein(n)	65	29,2%	13,8%	6,2%	3,1%	29,2%	30,8%
Einn fullorðinn og barn/börn	34	11,8%	23,5%	17,6%	8,8%	23,5%	29,4%
Tveir fullorðnir	151	21,9%	14,6%	13,2%	8,6%	22,5%	35,1%
Tveir fullorðnir og barn/börn	198	14,6%	13,6%	11,6%	11,6%	22,2%	40,9%
Þrír eða fleiri fullorðnir	103	23,3%	18,4%	7,8%	5,8%	20,4%	38,8%
Þrír eða fleiri fullorðnir og barn/börn	119	21,0%	19,3%	6,7%	7,6%	25,2%	34,5%
<b>Sp. 8. Hve margar ferðir fórstu innanlands á árinu?</b>							
1 ferð	189	18,5%	16,9%	14,3%	7,9%	21,7%	36,5%
2-3 ferðir	212	23,1%	12,3%	12,7%	4,7%	23,6%	34,4%
4-5 ferðir	116	14,7%	14,7%	7,8%	9,5%	29,3%	35,3%
6 ferðir eða fleiri	141	21,3%	22,0%	3,5%	12,1%	20,6%	40,4%

Spurning. 10a. Hafði einhver af eftirtöldum þáttum áhrif á að þú fórst í þessa ákveðnu ferð; áhugi á nýjum stað, áhugi á stað sem þú þekktir, veðrið, aðgangur að sumarhúsi eða sérstakur viðburður?

## Hafði einhver af þessum þáttum áhrif á að þú fórst í þessa ákveðnu ferð?

Svör	Fjöldi	Hlutfall %	Vik-mörk +/-
Heimsókn til vina eða ættingja	256	38,0	3,7
Vinnan-ráðstefna	79	11,7	2,4
Umsögn fjölskyldu eða vina	52	7,7	2,0
Bæklingar og vegahandbækur	25	3,7	1,4
Enginn þessara þátta	290	43,0	3,7
Tóku afstöðu	674		
Tóku afstöðu	674	99,7	
Tóku ekki afstöðu	2	0,3	
Fjöldi aðspurðra	676	100,0	
Spurðir	676	81,4	
Ekki spurðir	154	18,6	
Fjöldi svarenda	830	100,0	

Þeir sem ferðuðust innanlands á árinu 2000 voru spurðir þessarar spurningar (Sp. 7).

Í þessari spurningu mátti svara fleiri en einum svarmöguleika. Hlutfallstölur eru því reiknaðar eftir fjölda þeirra sem tóku afstöðu en ekki fjölda svara.

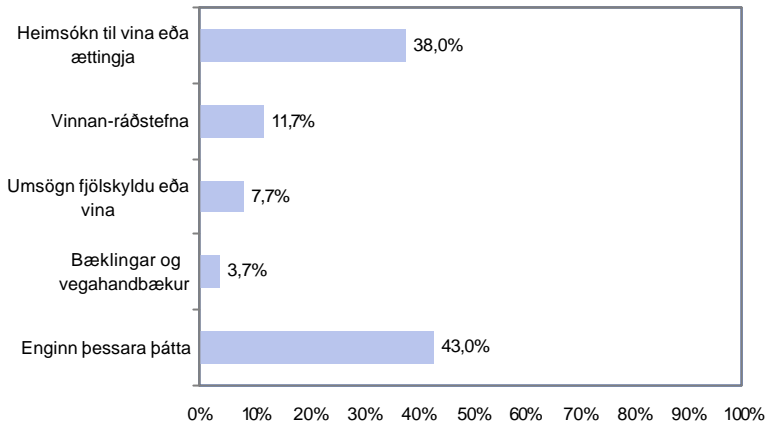

Greiningar	Fjöldi svarenda	Heimsókn til vina eða ættingja	Vinnan-ráðstefna	Umsögn fjölskyldu eða vina	Bæklingar og vegahandbækur	Enginn þessara þátta
<b>Kyn</b>						
Karlar	336	30,4%	18,8%	8,6%	4,2%	42,9%
Konur	338	45,6%	4,7%	6,8%	3,3%	43,2%
<b>Aldur</b>						
16-24 ára	112	40,2%	8,9%	11,6%	0,9%	40,2%
25-34 ára	136	39,7%	13,2%	6,6%	3,7%	42,6%
35-44 ára	160	37,5%	15,0%	6,3%	4,4%	41,9%
45-54 ára	119	31,9%	9,2%	7,6%	5,9%	47,1%
55-80 ára	147	40,1%	10,9%	7,5%	3,4%	43,5%
<b>Búseta</b>						
Reykjavík	116	31,9%	12,9%	9,5%	3,4%	45,7%
Nærsvéitir Reykjavíkur	312	36,5%	8,7%	8,7%	4,2%	46,2%
Landsbyggðin	246	42,7%	15,0%	5,7%	3,3%	37,8%
<b>Menntun</b>						
Grunnskólapróf	130	39,2%	3,8%	4,6%	5,4%	47,7%
Grunnskólapróf og viðbót	213	39,0%	13,1%	8,5%	2,3%	40,8%
Framhaldsskólapróf	207	39,1%	10,6%	7,7%	3,4%	44,4%
Háskólapróf	105	30,5%	21,0%	8,6%	5,7%	41,9%
<b>Fjölskyldutekjur</b>						
150 þúsund eða lægri	76	43,4%	6,6%	3,9%	1,3%	47,4%
151 til 250 þúsund	146	46,6%	8,9%	7,5%	4,8%	36,3%
251 til 350 þúsund	179	34,1%	11,7%	8,9%	2,8%	45,3%
Hærrí en 350 þúsund	184	29,9%	15,8%	10,3%	4,9%	45,1%
<b>Fjölskyldugerð</b>						
Byr ein(n)	66	37,9%	21,2%	4,5%	1,5%	37,9%
Einn fullorðinn og barn/börn	34	32,4%	11,8%	8,8%	2,9%	44,1%
Tveir fullorðnir	152	38,2%	12,5%	7,9%	5,3%	41,4%
Tveir fullorðnir og barn/börn	198	40,9%	10,1%	8,1%	3,0%	42,4%
Þrír eða fleiri fullorðnir	102	37,3%	8,8%	11,8%	2,9%	42,2%
Þrír eða fleiri fullorðnir og barn/börn	119	35,3%	10,1%	5,0%	5,0%	49,6%
<b>Sp. 8. Hve margar ferðir fórstu innanlands á árinu?</b>						
1 ferð	189	32,8%	4,8%	7,4%	1,6%	56,1%
2-3 ferðir	212	42,5%	8,5%	5,7%	2,8%	43,4%
4-5 ferðir	117	36,8%	11,1%	9,4%	7,7%	39,3%
6 ferðir eða fleiri	141	39,0%	25,5%	7,8%	5,0%	30,5%

## Lengd ferðar

Svör	Fjöldi	Vik- Hlutfall mörk	
		%	+/-
1-2 dagar	606	89,9	2,3
3-6 dagar	63	9,3	2,2
Vika eða lengur	5	0,7	0,6
Fjöldi svara	674	100,0	
Tóku afstöðu	674	81,2	
Tóku ekki afstöðu	2	0,2	
Fjöldi aðspurðra	676	81,4	
Spurðir	676	81,4	
EKKI spurðir	154	18,6	
Fjöldi svarenda	830	100,0	
Meðaltal	5,3		
Staðalfrávik	5,6		

Þeir sem ferðuðust innanlands á árinu 2000 voru spurðir þessarar spurningar (Sp. 7).

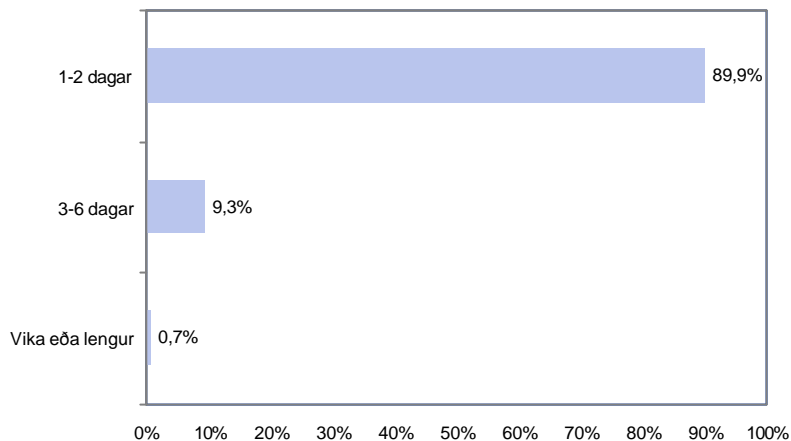

## Greiningar

Greiningar	Meðal- tal	Staðal- frávik	Fjöldi	Marktækur munur	Ómarktækur munur
<b>Kyn</b>					
Karlar	5,1	5,0	337	5,1	
Konur	5,4	6,1	336	5,4	
<b>Aldur</b>					
16-24 ára	4,4	6,2	111	4,4	
25-34 ára	6,0	6,5	136	6,0	
35-44 ára	5,2	4,3	160	5,2	
45-54 ára	5,5	6,5	119	5,5	
55-80 ára	5,2	4,3	147	5,2	
<b>Búseta</b>					
Reykjavík	5,8	6,9	115	5,8	
Nærsveitir Reykjavíkur	5,1	5,3	312	5,1	
Landsbyggðin	5,3	5,2	246	5,3	
<b>Menntun</b>					
Grunnskólapróf	5,1	4,5	130	5,1	
Grunnskólapróf og viðbót	5,5	6,6	212	5,5	
Framhaldsskólapróf	5,2	5,5	207	5,2	
Háskólapróf	5,5	4,9	105	5,5	
<b>Fjölskyldutekjur</b>					
150 þúsund eða lægri	5,3	4,4	76	5,3	
151 til 250 þúsund	5,7	6,8	146	5,7	
251 til 350 þúsund	5,4	5,6	178	5,4	
Hærrí en 350 þúsund	5,3	5,7	185	5,3	
<b>Fjölskyldugerð</b>					
Byr ein(n)	5,4	7,9	66	5,4	
Einn fullorðinn og barn/börn	6,6	5,7	34	6,6	
Tveir fullorðnir	5,8	6,6	152	5,8	
Tveir fullorðnir og barn/börn	5,2	4,2	197	5,2	
Þrír eða fleiri fullorðnir	4,8	3,5	103	4,8	
Þrír eða fleiri fullorðnir og barn/börn	4,8	6,0	118	4,8	
<b>Sp. 8. Hve margar ferðir fyrstu innanlands á árinu?</b>					
1 ferð	5,3	4,5	188	5,3	
2-3 ferðir	5,0	6,5	213	5,0	
4-5 ferðir	5,3	4,2	116	5,3	
6 ferðir eða fleiri	5,7	6,4	141	5,7	

## Í hvaða mánuði fórst þú í ferðina?

Svör	Fjöldi	Hlutfall %	Vik-mörk +/-
Janúar	24	3,6	1,4
Febrúar	21	3,1	1,3
Mars	18	2,7	1,2
Apríl	56	8,4	2,1
Mái	46	6,9	1,9
Júní	134	20,0	3,0
Júlí	213	31,8	3,5
Ágúst	118	17,6	2,9
September	15	2,2	1,1
Október	12	1,8	1,0
Nóvember	7	1,0	0,8
Desember	5	0,7	0,7
Fjöldi svara	669	100,0	
Tóku afstöðu	669	99,0	
Tóku ekki afstöðu	7	1,0	
Fjöldi aðspurðra	676	100,0	
Spurðir	676	81,4	
Ekki spurðir	154	18,6	
Fjöldi svarenda	830	100,0	

Þeir sem ferðuðust innanlands á árinu 2000 voru spurðir þessarar spurningar (Sp. 7).

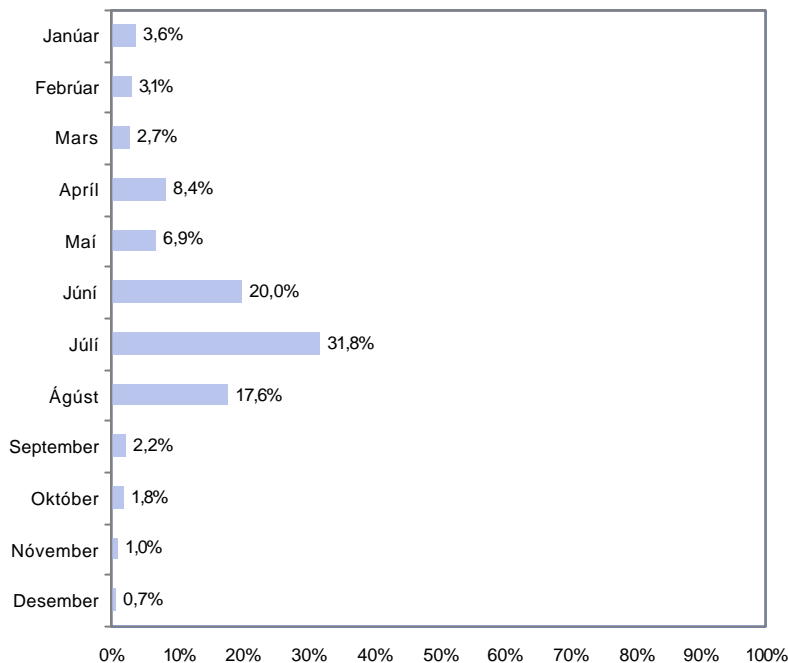

### Greiningar

	Fjöldi svarenda	Júlí	Júní	Ágúst	April	Mái	Annað	Sam-tals
<b>Kyn</b>								
Karlar	334	33,2%	18,3%	18,3%	7,8%	6,0%	16,5%	100%
Konur	335	30,4%	21,8%	17,0%	9,0%	7,8%	14,0%	100%
<b>Aldur</b>								
16-24 ára	109	22,0%	21,1%	20,2%	10,1%	7,3%	19,3%	100%
25-34 ára	136	33,1%	17,6%	14,0%	10,3%	5,9%	19,1%	100%
35-44 ára	159	27,0%	21,4%	20,1%	10,1%	8,2%	13,2%	100%
45-54 ára	118	35,6%	22,0%	16,1%	5,1%	5,9%	15,3%	100%
55-80 ára	147	40,1%	18,4%	17,7%	6,1%	6,8%	10,9%	100%
<b>Búseta*</b>								
Reykjavík	116	34,5%	20,7%	19,8%	5,2%	6,0%	13,8%	100%
Nærsvæitir Reykjavíkur	310	33,2%	23,2%	19,0%	7,4%	5,8%	11,3%	100%
Landsbyggðin	243	28,8%	15,6%	14,8%	11,1%	8,6%	21,0%	100%
<b>Menntun</b>								
Grunnskólapróf	128	35,2%	18,0%	18,0%	7,0%	3,9%	18,0%	100%
Grunnskólapróf og viðbót	211	29,9%	24,2%	17,1%	7,1%	7,6%	14,2%	100%
Framhaldsskólapróf	207	29,0%	15,9%	20,8%	9,2%	8,7%	16,4%	100%
Háskólapróf	104	39,4%	22,1%	12,5%	9,6%	2,9%	13,5%	100%
<b>Fjölskyldutekjur</b>								
150 þúsund eða lægri	76	36,8%	15,8%	19,7%	6,6%	9,2%	11,8%	100%
151 til 250 þúsund	146	34,2%	16,4%	21,2%	8,9%	6,8%	12,3%	100%
251 til 350 þúsund	177	29,4%	21,5%	16,4%	9,6%	5,6%	17,5%	100%
Hærrí en 350 þúsund	184	28,8%	20,7%	16,3%	8,7%	8,2%	17,4%	100%
<b>Fjölskyldugerð</b>								
Byr ein(n)	66	22,7%	18,2%	24,2%	7,6%	9,1%	18,2%	100%
Einn fullorðinn og barn/börn	34	41,2%	8,8%	20,6%	8,8%	5,9%	14,7%	100%
Tveir fullorðnir	151	41,7%	20,5%	9,9%	7,3%	7,3%	13,2%	100%
Tveir fullorðnir og barn/börn	196	31,1%	19,9%	19,4%	9,7%	6,6%	13,3%	100%
Þrír eða fleiri fullorðnir	103	27,2%	15,5%	21,4%	8,7%	8,7%	18,4%	100%
Þrír eða fleiri fullorðnir og barn/börn	117	26,5%	28,2%	17,1%	6,8%	4,3%	17,1%	100%
<b>Sp. 8. Hve margar ferðir fórstu innanlands á árinu?*</b>								
1 ferð	187	35,8%	14,4%	30,5%	4,3%	1,6%	13,4%	100%
2-3 ferðir	211	35,1%	22,7%	15,2%	6,2%	9,5%	11,4%	100%
4-5 ferðir	116	25,9%	22,4%	13,8%	9,5%	10,3%	18,1%	100%
6 ferðir eða fleiri	140	27,1%	23,6%	6,4%	15,7%	6,4%	20,7%	100%

Marktækt \*

## Í hvaða landshluta eða landshlutum gistir þú?

Svör	Fjöldi	Hlutfall %	Vik-mörk +/-
Norðurlandi	221	32,9	3,6
Suðurlandi	161	24,0	3,2
Austurlandi	122	18,2	2,9
Vesturlandi	91	13,6	2,6
Höfuðborgarsvæðinu	80	11,9	2,5
Vestfjörðum	70	10,4	2,3
Suðurnesjum	19	2,8	1,3
Hálendinu	16	2,4	1,2
Tóku afstöðu	671		
Tóku afstöðu	671	99,3	
Tóku ekki afstöðu	5	0,7	
Fjöldi aðspurðra	676	100,0	
Spurðir	676	81,4	
Ekki spurðir	154	18,6	
Fjöldi svarenda	830	100,0	

Þeir sem ferðuðust innanlands á árinu 2000 voru spurðir þessarar spurningar (Sp. 7).

Í þessari spurningu mátti svara fleiri en einum svarmöguleika. Hlutfallstölur eru því reiknaðar eftir fjölda þeirra sem tóku afstöðu en ekki fjölda svara.

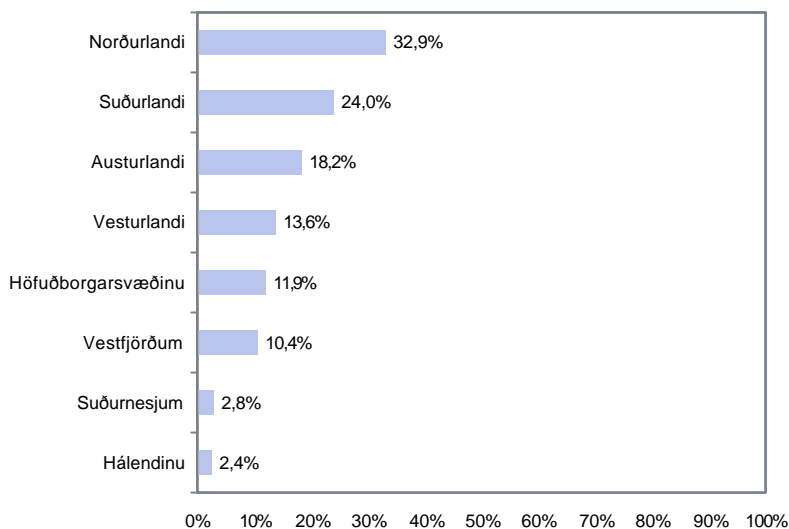

### Greiningar

	Fjöldi svarenda	Norðurlandi	Suðurlandi	Austurlandi	Vesturlandi	Höfuðborgarsvæðinu	Vestfjörðum	Annað
<b>Kyn</b>								
Karlar	335	31,3%	23,6%	18,2%	13,4%	12,2%	11,3%	6,6%
Konur	336	34,5%	24,4%	18,2%	13,7%	11,6%	9,5%	3,9%
<b>Aldur</b>								
16-24 ára	113	28,3%	25,7%	15,9%	15,9%	9,7%	6,2%	2,7%
25-34 ára	135	34,1%	28,1%	20,0%	13,3%	11,1%	9,6%	3,7%
35-44 ára	160	31,9%	23,1%	15,0%	16,9%	13,1%	11,9%	5,6%
45-54 ára	118	30,5%	26,3%	16,1%	11,0%	12,7%	9,3%	10,2%
55-80 ára	145	38,6%	17,9%	23,4%	10,3%	12,4%	13,8%	4,1%
<b>Búseta</b>								
Reykjavík	116	35,3%	25,0%	20,7%	18,1%	2,6%	13,8%	7,8%
Nærsveitir Reykjavíkur	309	37,5%	25,2%	19,4%	16,5%	2,3%	9,4%	4,5%
Landsbyggðin	246	26,0%	22,0%	15,4%	7,7%	28,5%	10,2%	4,9%
<b>Menntun</b>								
Grunnskólapróf	128	28,1%	21,1%	21,9%	14,1%	14,8%	4,7%	3,9%
Grunnskólapróf og viðbót	213	33,3%	23,5%	16,9%	13,1%	11,7%	12,2%	4,7%
Framhaldsskólapróf	206	33,0%	28,6%	18,0%	12,1%	12,1%	12,6%	5,8%
Háskólapróf	105	36,2%	21,0%	15,2%	16,2%	9,5%	8,6%	6,7%
<b>Fjölskyldutekjur</b>								
150 þúsund eða lægri	74	39,2%	13,5%	17,6%	5,4%	17,6%	16,2%	5,4%
151 til 250 þúsund	146	30,8%	32,2%	17,1%	15,1%	13,0%	10,3%	3,4%
251 til 350 þúsund	177	35,6%	20,9%	14,1%	17,5%	10,2%	9,6%	5,6%
Hærrí en 350 þúsund	185	31,4%	23,8%	18,4%	14,6%	10,8%	10,8%	8,6%
<b>Fjölskyldugerð</b>								
Býr ein(n)	64	32,8%	15,6%	15,6%	9,4%	10,9%	12,5%	4,7%
Einn fullorðinn og barn/börn	34	41,2%	35,3%	23,5%	11,8%	5,9%	8,8%	2,9%
Tveir fullorðnir	152	32,9%	23,7%	18,4%	14,5%	11,2%	8,6%	3,9%
Tveir fullorðnir og barn/börn	197	31,0%	25,4%	19,8%	14,2%	16,2%	8,6%	6,6%
Þrír eða fleiri fullorðnir	103	36,9%	21,4%	16,5%	12,6%	10,7%	14,6%	5,8%
Þrír eða fleiri fullorðnir og barn/börn	118	30,5%	26,3%	16,1%	15,3%	9,3%	11,0%	5,1%
<b>Sp. 8. Hve margar ferðir fórstu innanlands á árinu?</b>								
1 ferð	186	29,0%	28,5%	22,0%	14,5%	9,1%	12,9%	6,5%
2-3 ferðir	213	36,6%	21,1%	15,0%	11,3%	9,9%	8,9%	3,3%
4-5 ferðir	116	31,9%	28,4%	18,1%	15,5%	12,1%	9,5%	4,3%
6 ferðir eða fleiri	141	34,0%	19,1%	17,7%	12,1%	17,7%	10,6%	7,1%

## Hvernig gistimöguleika nýttir þú í ferðinni?

Svör	Fjöldi	Hlutfall %	Vik-mörk +/-
Hjá vinum og ættingjum	247	36,6	3,6
Hótel, gistiheimili	98	14,5	2,7
Sumarbústaður	91	13,5	2,6
Tjaldvagni-húsvagni	83	12,3	2,5
Í tjaldi	73	10,8	2,3
Í orlofshúsi	46	6,8	1,9
Farfluglaheimili, svefnpokaþláss	42	6,2	1,8
Ferðapjónusta bænda	29	4,3	1,5
Annað	17	2,5	1,2
Nýtti mér enga	9	1,3	0,9
Tóku afstöðu	675		
Tóku afstöðu	675	99,9	
Tóku ekki afstöðu	1	0,1	
Fjöldi aðspurðra	676	100,0	
Spurðir	676	81,4	
EKKI spurðir	154	18,6	
Fjöldi svarenda	830	100,0	

Þeir sem ferðuðust innanlands á árinu 2000 voru spurðir þessarar spurningar (Sp. 7).

Í þessari spurningu mátti svara fleiri en einum svarmöguleika. Hlutfallstölur eru því reiknaðar eftir fjölda þeirra sem tóku afstöðu en ekki fjölda svara.

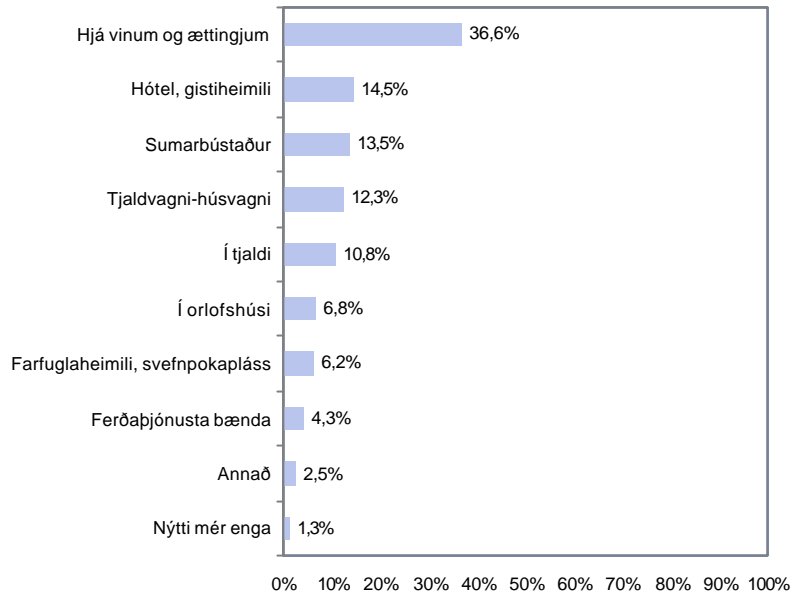

### Greiningar

	Fjöldi svarenda	Hjá vinum og ættingjum	Hótel, gistiheimili	Sumarbústaður	Tjaldvagni-húsvagni	Í tjaldi	Í orlofshúsi	Annað
<b>Kyn</b>								
Karlar	337	30,3%	20,2%	11,9%	11,9%	11,3%	8,0%	14,8%
Konur	338	42,9%	8,9%	15,1%	12,7%	10,4%	5,6%	11,2%
<b>Aldur</b>								
16-24 ára	113	46,0%	8,8%	7,1%	5,3%	19,5%	3,5%	13,3%
25-34 ára	136	39,7%	13,2%	15,4%	11,0%	9,6%	7,4%	11,0%
35-44 ára	160	31,9%	12,5%	18,1%	15,0%	11,9%	6,9%	12,5%
45-54 ára	119	35,3%	14,3%	13,4%	12,6%	10,1%	7,6%	16,8%
55-80 ára	147	32,7%	22,4%	11,6%	15,6%	4,8%	8,2%	12,2%
<b>Búseta</b>								
Reykjavík	116	30,2%	14,7%	16,4%	7,8%	18,1%	9,5%	14,7%
Nærsvæitir Reykjavíkur	312	28,8%	13,5%	16,3%	18,6%	11,2%	5,1%	12,8%
Landsbyggðin	247	49,4%	15,8%	8,5%	6,5%	6,9%	7,7%	12,6%
<b>Menntun</b>								
Grunnskólapróf	130	38,5%	7,7%	12,3%	15,4%	10,8%	5,4%	13,8%
Grunnskólapróf og viðbót	214	40,7%	13,6%	11,7%	11,7%	11,2%	6,1%	9,3%
Framhaldsskólapróf	207	32,9%	18,8%	15,5%	12,1%	9,7%	8,7%	13,0%
Háskólapróf	105	31,4%	15,2%	16,2%	12,4%	10,5%	7,6%	19,0%
<b>Fjölskyldutekjur</b>								
150 þúsund eða lægri	76	43,4%	11,8%	18,4%	2,6%	3,9%	10,5%	13,2%
151 til 250 þúsund	146	39,7%	12,3%	9,6%	12,3%	16,4%	5,5%	11,0%
251 til 350 þúsund	179	40,2%	10,6%	11,2%	13,4%	11,2%	7,3%	9,5%
Hærrí en 350 þúsund	185	29,7%	19,5%	17,3%	11,4%	9,7%	7,6%	20,5%
<b>Fjölskyldugerð</b>								
Byr ein(n)	66	39,4%	19,7%	13,6%	1,5%	12,1%	4,5%	7,6%
Einn fullorðinn og barn/börn	34	38,2%	8,8%	17,6%	8,8%	23,5%	8,8%	8,8%
Tveir fullorðnir	152	32,9%	16,4%	12,5%	14,5%	8,6%	7,9%	17,8%
Tveir fullorðnir og barn/börn	198	36,9%	15,2%	15,2%	16,7%	10,6%	7,1%	11,1%
Þrír eða fleiri fullorðnir	103	39,8%	13,6%	14,6%	8,7%	9,7%	8,7%	11,7%
Þrír eða fleiri fullorðnir og barn/börn	119	36,1%	10,1%	9,2%	12,6%	10,9%	4,2%	16,0%
<b>Hve margar ferðir fórstu innanlands á árinu?</b>								
1 ferð	189	30,2%	16,9%	17,5%	11,1%	12,7%	7,4%	10,6%
2-3 ferðir	213	35,2%	12,7%	16,4%	9,9%	11,7%	6,1%	14,1%
4-5 ferðir	117	46,2%	8,5%	12,0%	14,5%	6,8%	8,5%	10,3%
6 ferðir eða fleiri	141	40,4%	19,1%	5,7%	14,2%	9,9%	5,0%	17,7%

## Afþreying

Svör	Fjöldi	Vik- Hlutfall mörk	
		%	+/-
Sund	228	34,0	3,6
Gönguferðir-fjallganga	152	22,7	3,2
Náttúruskoðun	134	20,0	3,0
Næturlíf	80	11,9	2,5
Minjasöfn	39	5,8	1,8
Veiðar	35	5,2	1,7
Bátsferðir	31	4,6	1,6
Tónleikar-leikhús	22	3,3	1,3
Golf	21	3,1	1,3
Hestaferðir	19	2,8	1,3
Kvikmyndahús	15	2,2	1,1
Fór á veitingahús	12	1,8	1,0
Jeppaferð	10	1,5	0,9
Skiði	10	1,5	0,9
Listsýningar	9	1,3	0,9
Jökla-snjósleðaferð	7	1,0	0,8
Hvalaskoðun	6	0,9	0,7
Fljótasiðing	4	0,6	0,6
Annað	33	4,9	1,6
Nytti mér enga afþreyingu	176	26,2	3,3
Tóku afstöðu	671		
Tóku afstöðu	671	99,3	
Tóku ekki afstöðu	5	0,7	
Fjöldi aðspurðra	676	100,0	
Spurðir	676	81,4	
Ekki spurðir	154	18,6	
Fjöldi svarenda	830	100,0	

Þeir sem ferðuðust innanlands á árinu 2000 voru spurðir þessarar spurningar (Sp. 7).

Í þessari spurningu mátti svara fleiri en einum svarmöguleika. Hlutfallstölur eru því reiknaðar eftir fjölda þeirra sem tóku afstöðu en ekki fjölda svara.

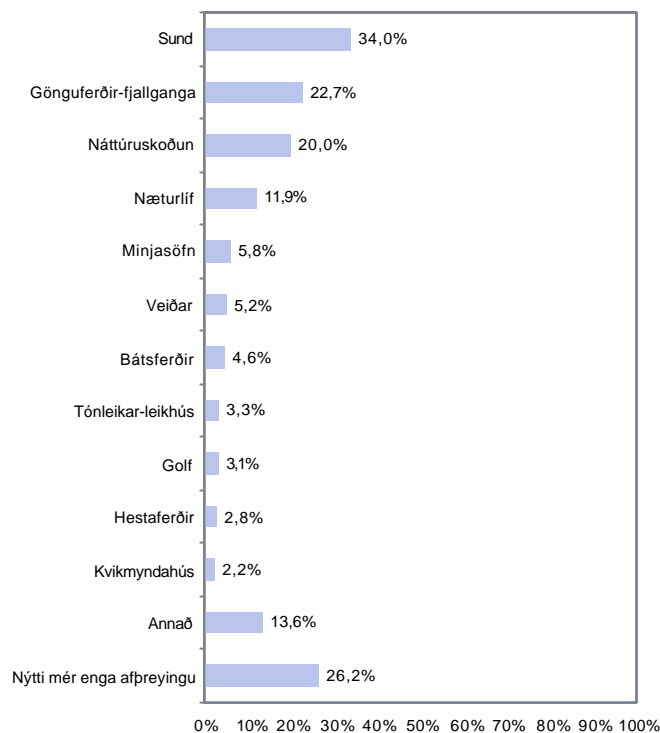

### Greiningar

	Fjöldi svarenda	Göngu-ferðir-fjallganga					Nytti mér enga afþreyingu
		Sund	Náttúruskoðun	Næturlíf	Annað		
<b>Kyn</b>							
Karlar	336	29,5%	16,7%	17,6%	14,9%	42,6%	28,9%
Konur	335	38,5%	28,7%	22,4%	9,0%	38,8%	23,6%
<b>Aldur</b>							
16-24 ára	112	33,9%	11,6%	10,7%	27,7%	33,9%	25,0%
25-34 ára	135	45,9%	20,7%	14,1%	20,7%	41,5%	22,2%
35-44 ára	158	43,0%	25,9%	20,3%	5,1%	39,9%	24,7%
45-54 ára	119	31,1%	33,6%	21,8%	7,6%	47,1%	25,2%
55-80 ára	147	15,6%	20,4%	30,6%	2,7%	185,7%	33,3%
<b>Búseta</b>							
Reykjavík	116	41,4%	31,9%	24,1%	9,5%	115,5%	20,7%
Nærsveitir Reykjavíkur	311	35,7%	27,0%	22,5%	10,6%	32,2%	23,2%
Landsbyggðin	244	28,3%	12,7%	14,8%	14,8%	111,9%	32,8%
<b>Menntun</b>							
Grunnskólapróf	129	26,4%	24,8%	27,1%	12,4%	58,9%	28,7%
Grunnskólapróf og viðbót	213	29,1%	21,1%	16,4%	8,0%	46,9%	31,0%
Framhaldsskólapróf	205	34,1%	22,9%	20,0%	13,2%	22,9%	23,9%
Háskólapróf	105	49,5%	24,8%	20,0%	14,3%	253,3%	20,0%
<b>Fjölskyldutekjur</b>							
150 þúsund eða lægri	74	17,6%	27,0%	29,7%	6,8%	82,4%	23,0%
151 til 250 þúsund	144	31,3%	19,4%	25,7%	11,1%	52,1%	27,8%
251 til 350 þúsund	179	38,0%	25,7%	14,5%	12,3%	44,1%	27,4%
Hærrí en 350 þúsund	185	42,7%	20,5%	13,0%	15,1%	131,9%	22,7%
<b>Fjölskyldugerð</b>							
Byr ein(n)	65	27,7%	18,5%	33,8%	18,5%	23,1%	26,2%
Einn fullorðinn og barn/börn	33	42,4%	21,2%	18,2%	18,2%	181,8%	24,2%
Tveir fullorðnir	152	27,6%	29,6%	24,3%	7,9%	48,0%	29,6%
Tveir fullorðnir og barn/börn	196	44,9%	23,5%	15,3%	9,2%	22,4%	26,5%
Þrír eða fleiri fullorðnir	103	21,4%	18,4%	18,4%	14,6%	55,3%	28,2%
Þrír eða fleiri fullorðnir og barn/börn	119	36,1%	19,3%	16,8%	14,3%	229,4%	19,3%
<b>Sp. 8. Hve margar ferðir förstu innanlands á árinu?</b>							
1 ferð	188	34,6%	23,4%	24,5%	11,2%	39,9%	26,6%
2-3 ferðir	212	33,5%	24,5%	17,5%	10,4%	24,1%	28,8%
4-5 ferðir	116	36,2%	19,0%	21,6%	16,4%	62,9%	18,1%
6 ferðir eða fleiri	140	30,7%	21,4%	15,7%	12,1%	188,6%	28,6%



## Farartæki sem notað var í ferðalaginu

Svör	Fjöldi	Hlutfall		Vik- mörk +/-
		%		
Einkabifreið	555	82,2		2,9
Flugvél	87	12,9		2,5
Áætlunar- eða hópifreið	38	5,6		1,7
Ferja-bátur-skip	17	2,5		1,2
Gekk	12	1,8		1,0
Hestar	9	1,3		0,9
Bílaleigubíll	6	0,9		0,7
Annað	6	0,9		0,7
<b>Tóku afstöðu</b>				
	675			
Tóku afstöðu	675	99,9		
Tóku ekki afstöðu	1	0,1		
<b>Fjöldi aðspurðra</b>				
	676	100,0		
<b>Spurðir</b>				
	676	81,4		
<b>Ekki spurðir</b>				
	154	18,6		
<b>Fjöldi svarenda</b>				
	830	100,0		

Þeir sem ferðuðust innanlands á árinu 2000 voru spurðir þessarar spurningar (Sp. 7).

Í þessari spurningu mátti svara fleiri en einum svarmöguleika. Hlutfallstölur eru því reiknaðar eftir fjölda þeirra sem tóku afstöðu en ekki fjölda svara.

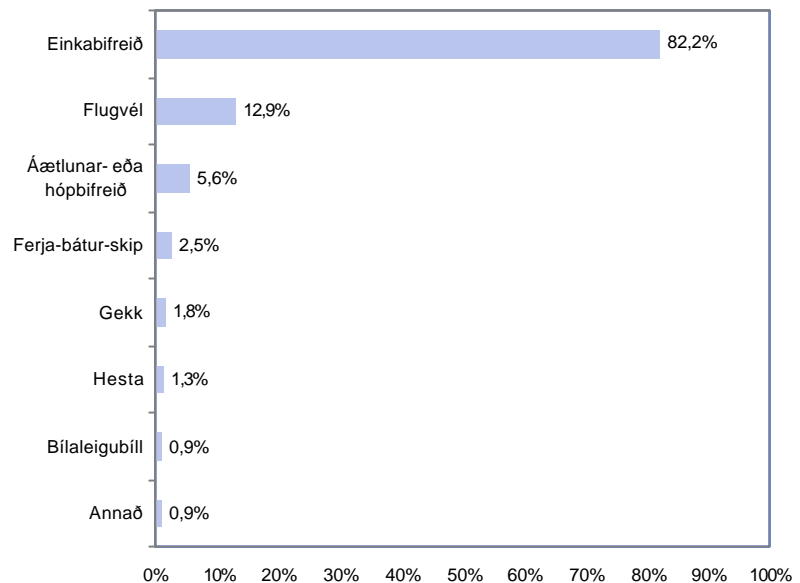

### Greiningar

	Fjöldi svarenda	Einka- bifreið	Flugvél	Áætlunar- eða hóp- bifreið	Annað
<b>Kyn</b>					
Karlar	337	82,5%	12,5%	4,2%	7,1%
Konur	338	82,0%	13,3%	7,1%	7,7%
<b>Aldur</b>					
16-24 ára	113	79,6%	21,2%	7,1%	7,1%
25-34 ára	136	78,7%	16,2%	5,9%	7,4%
35-44 ára	160	87,5%	8,1%	1,9%	12,5%
45-54 ára	119	79,8%	11,8%	7,6%	7,6%
55-80 ára	147	83,7%	9,5%	6,8%	2,0%
<b>Búseta</b>					
Reykjavík	116	77,6%	13,8%	8,6%	11,2%
Nærsvæitir Reykjavíkur	312	85,3%	9,9%	5,1%	7,1%
Landsbyggðin	247	80,6%	16,2%	4,9%	6,1%
<b>Menntun</b>					
Grunnskólapróf	130	82,3%	11,5%	8,5%	6,9%
Grunnskólapróf og viðbót	214	82,2%	14,0%	2,8%	7,5%
Framhaldsskólapróf	207	85,0%	11,6%	3,4%	6,3%
Háskólapróf	105	77,1%	14,3%	10,5%	11,4%
<b>Fjölskyldutekjur</b>					
150 þúsund eða lægri	76	77,6%	10,5%	10,5%	9,2%
151 til 250 þúsund	146	87,7%	12,3%	2,1%	8,2%
251 til 350 þúsund	179	78,8%	15,1%	7,8%	5,6%
Hærrí en 350 þúsund	185	82,7%	13,5%	4,3%	8,1%
<b>Fjölskyldugerð</b>					
Byr ein(n)	66	69,7%	18,2%	13,6%	12,1%
Einn fullorðinn og barn/börn	34	79,4%	5,9%	2,9%	23,5%
Tveir fullorðnir	152	82,9%	12,5%	4,6%	6,6%
Tveir fullorðnir og barn/börn	198	88,4%	9,6%	2,5%	5,6%
Þrír eða fleiri fullorðnir	103	86,4%	11,7%	5,8%	4,9%
Þrír eða fleiri fullorðnir og barn/börn	119	75,6%	17,6%	8,4%	6,7%
<b>Sp. 8. Hve margar ferðir fórstu innanlands á árinu?</b>					
1 ferð	189	84,7%	7,4%	5,8%	7,4%
2-3 ferðir	213	83,1%	14,1%	5,2%	7,5%
4-5 ferðir	117	80,3%	15,4%	4,3%	6,0%
6 ferðir eða fleiri	141	79,4%	15,6%	7,8%	8,5%

## Ferðaðist þú á eigin vegum eða í skipulagðri hópferð?

Svör	Fjöldi	Hlutfall %	Vik-mörk +/-
Eigin vegum	583	86,6	2,6
Í skipulagðri hópferð	81	12,0	2,5
Bæði	9	1,3	0,9
Fjöldi svara	673	100,0	
Tóku afstöðu	673	99,6	
Tóku ekki afstöðu	3	0,4	
Fjöldi aðspurðra	676	100,0	
Spurðir	676	81,4	
Ekki spurðir	154	18,6	
Fjöldi svarenda	830	100,0	

Þeir sem ferðuðust innanlands á árinu 2000 voru spurðir þessarar spurningar (Sp. 7).

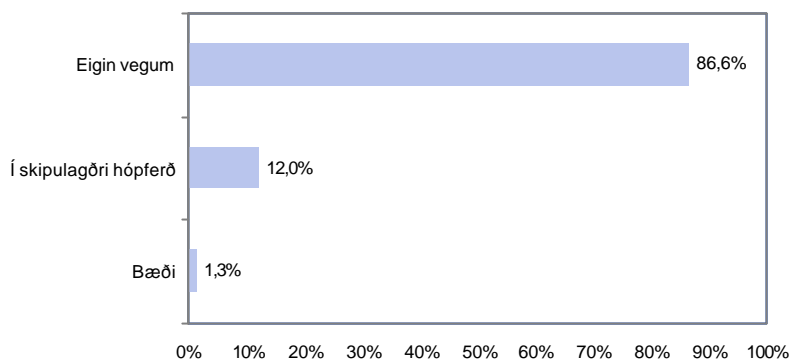

### Greiningar

	Fjöldi svarenda	Eigin vegum	Í skipulagðri hópferð
<b>Kyn</b>			
Karlar	332	86%	14%
Konur	332	89%	11%
<b>Aldur*</b>			
16-24 ára	111	77%	23%
25-34 ára	133	91%	9%
35-44 ára	157	91%	9%
45-54 ára	117	90%	10%
55-80 ára	146	88%	12%
<b>Búseta</b>			
Reykjavík	115	85%	15%
Nærsveitir Reykjavíkur	307	86%	14%
Landsbyggðin	242	91%	9%
<b>Menntun</b>			
Grunnskólapróf	128	84%	16%
Grunnskólapróf og viðbót	213	89%	11%
Framhaldsskólapróf	204	90%	10%
Háskólapróf	100	89%	11%
<b>Fjölskyldutekjur</b>			
150 þúsund eða lægri	75	84%	16%
151 til 250 þúsund	141	90%	10%
251 til 350 þúsund	176	86%	14%
Hærrí en 350 þúsund	184	91%	9%
<b>Fjölskyldugerð*</b>			
Byr ein(n)	65	80%	20%
Einn fullorðinn og barn/börn	34	91%	9%
Tveir fullorðnir	150	91%	9%
Tveir fullorðnir og barn/börn	194	92%	8%
Þrír eða fleiri fullorðnir	101	91%	9%
Þrír eða fleiri fullorðnir og barn/börn	117	79%	21%
<b>Sp. 8. Hve margar ferðir fórstu innanlands á árinu?</b>			
1 ferð	186	87%	13%
2-3 ferðir	209	92%	8%
4-5 ferðir	114	86%	14%
6 ferðir eða fleiri	140	86%	14%

Marktækt \*

## Með hverjum ferðaðist þú?

Svör	Fjöldi	Vik- Hlutfall mörk	
		%	+/-
Bæði börnum og maka	208	45,6	4,6
Maka	131	28,7	4,2
Ferðaðist ein(n)	85	18,6	3,6
Börnum	32	7,0	2,3
Ferðaðist með öðrum	219	48,0	4,6
Fjöldi svara	456	100,0	
Tóku afstöðu	456	99,8	
Tóku ekki afstöðu	1	0,2	
Fjöldi aðspurðra	457	100,0	
Spurðir	457	74,8	
Ekki spurðir	154	25,2	
Fjöldi svarenda	611	100,0	

Þeir sem ferðuðust innanlands á árinu 2000 voru spurðir þessarar spurningar (Sp. 7).

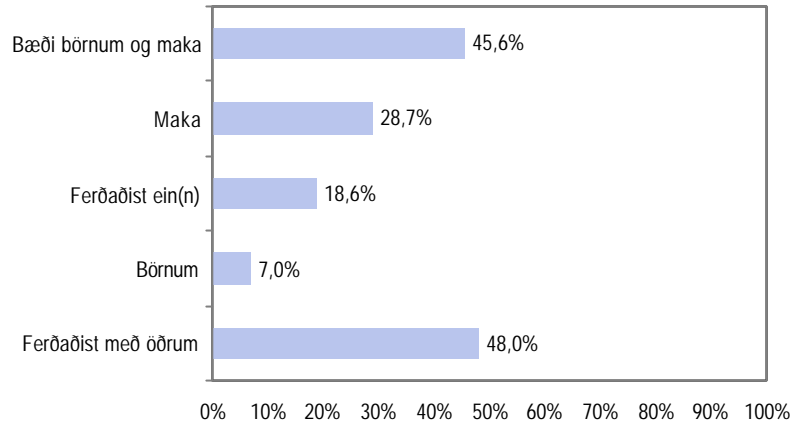

### Greiningar

	Fjöldi svarenda	Ferðaðist með öðrum	Bæði börnum og maka	Maka	Ferðaðist ein(n)	Börnum	Samtals
<b>Kyn*</b>							
Karlar	337	35,3%	29,1%	19,3%	14,8%	1,5%	100%
Konur	338	29,6%	32,5%	19,5%	10,4%	8,0%	100%
<b>Aldur*</b>							
16-24 ára	113	58,4%	6,2%	16,8%	16,8%	1,8%	100%
25-34 ára	136	34,6%	35,3%	11,8%	13,2%	5,1%	100%
35-44 ára	160	23,1%	52,5%	5,6%	11,3%	7,5%	100%
45-54 ára	119	26,1%	33,6%	26,9%	10,9%	2,5%	100%
55-80 ára	147	25,9%	19,7%	37,4%	11,6%	5,4%	100%
<b>Búseta*</b>							
Reykjavík	116	40,5%	26,7%	13,8%	11,2%	7,8%	100%
Nærsvæitir Reykjavíkur	312	33,0%	35,9%	18,9%	8,0%	4,2%	100%
Landsbyggðin	247	27,9%	26,3%	22,7%	19,0%	4,0%	100%
<b>Menntun*</b>							
Grunnskólapróf	130	30,8%	25,4%	28,5%	8,5%	6,9%	100%
Grunnskólapróf og viðbót	214	29,9%	29,4%	21,0%	13,6%	6,1%	100%
Framhaldsskólapróf	207	31,9%	32,9%	18,8%	12,1%	4,3%	100%
Háskólapróf	105	33,3%	41,0%	6,7%	18,1%	1,0%	100%
<b>Fjölskyldutekjur*</b>							
150 þúsund eða lægri	76	35,5%	17,1%	19,7%	14,5%	13,2%	100%
151 til 250 þúsund	146	30,1%	30,8%	23,3%	8,9%	6,8%	100%
251 til 350 þúsund	179	31,3%	31,3%	18,4%	14,0%	5,0%	100%
Hærrí en 350 þúsund	185	34,1%	35,7%	13,0%	15,7%	1,6%	100%
<b>Fjölskyldugerð*</b>							
Býr ein(n)	66	60,6%	3,0%	4,5%	24,2%	7,6%	100%
Einn fullorðinn og barn/börn	34	44,1%	23,5%	5,9%	2,9%	23,5%	100%
Tveir fullorðnir	152	25,0%	15,1%	44,1%	15,1%	0,7%	100%
Tveir fullorðnir og barn/börn	198	21,2%	57,6%	7,6%	8,6%	5,1%	100%
Þrír eða fleiri fullorðnir	103	34,0%	21,4%	32,0%	11,7%	1,0%	100%
Þrír eða fleiri fullorðnir og barn/börn	119	39,5%	32,8%	8,4%	13,4%	5,9%	100%
<b>Sp. 8. Hve margar ferðir förstu innanlands á árinu?</b>							
1 ferð	189	31,2%	33,9%	20,6%	8,5%	5,8%	100%
2-3 ferðir	213	32,4%	29,1%	23,0%	9,9%	5,6%	100%
4-5 ferðir	117	29,9%	29,1%	23,1%	14,5%	3,4%	100%
6 ferðir eða fleiri	141	34,0%	31,2%	10,6%	20,6%	3,5%	100%

### Marktækt \*

## Með hverjum?

Svör	Fjöldi	Hlutfall %	Vik-mörk +/-
Vinum og kunningjum	108	49,5	6,6
Með maka eða fjölskyldu	68	31,2	6,1
Vinnufélögnum	32	14,7	4,7
Öðrum ferðafélögum	36	16,5	4,9
Tóku afstöðu	218		
Tóku afstöðu	218	99,5	
Tóku ekki afstöðu	1	0,5	
Fjöldi aðspurðra	219	100,0	
Spurðir	219	26,4	
Ekki spurðir	611	73,6	
Fjöldi svarenda	830	100,0	

Þeir sem sögðust ferðast með með öðrum voru spurðir þessarar spurningar (Sp. 19a).

Í þessari spurningu mátti svara fleiri en einum svarmöguleika. Hlutfallstölur eru því reiknaðar eftir fjölda þeirra sem tóku afstöðu en ekki fjölda svara.

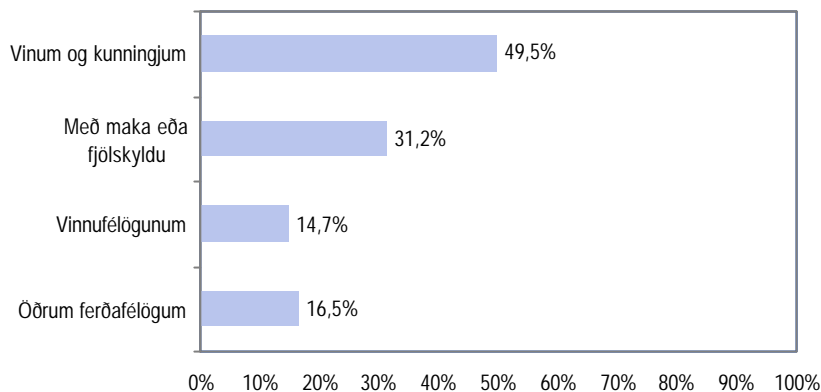

### Greiningar

	Fjöldi svarenda	Vinum og kunningjum	Með maka eða fjölskyldu	Öðrum ferðafélögum
<b>Kyn</b>				
Karlar	119	52,1%	22,7%	35,3%
Konur	99	46,5%	41,4%	26,3%
<b>Aldur</b>				
16-24 ára	66	56,1%	27,3%	22,7%
25-34 ára	47	53,2%	29,8%	27,7%
35-44 ára	37	40,5%	32,4%	37,8%
45-54 ára	31	41,9%	41,9%	35,5%
55-80 ára	37	48,6%	29,7%	40,5%
<b>Búseta</b>				
Reykjavík	47	55,3%	27,7%	27,7%
Nærsveitir Reykjavíkur	103	55,3%	26,2%	32,0%
Landsbyggðin	68	36,8%	41,2%	32,4%
<b>Menntun</b>				
Grunnskólapróf	39	35,9%	41,0%	41,0%
Grunnskólapróf og viðbót	64	57,8%	31,3%	21,9%
Framhaldsskólapróf	66	50,0%	24,2%	33,3%
Háskólapróf	35	48,6%	34,3%	37,1%
<b>Fjölskyldutekjur</b>				
150 þúsund eða lægri	26	53,8%	34,6%	23,1%
151 til 250 þúsund	44	72,7%	18,2%	18,2%
251 til 350 þúsund	56	41,1%	35,7%	39,3%
Hærrí en 350 þúsund	63	44,4%	33,3%	33,3%
<b>Fjölskyldugerð</b>				
Byr ein(n)	40	65,0%	7,5%	27,5%
Einn fullorðinn og barn/börn	15	40,0%	33,3%	33,3%
Tveir fullorðnir	37	62,2%	37,8%	29,7%
Tveir fullorðnir og barn/börn	42	33,3%	47,6%	33,3%
Þrír eða fleiri fullorðnir	35	51,4%	28,6%	25,7%
Þrír eða fleiri fullorðnir og barn/börn	47	44,7%	31,9%	36,2%
<b>Sp. 8. Hve margar ferðir fórstu innanlands á árinu?</b>				
1 ferð	59	49,2%	44,1%	28,8%
2-3 ferðir	68	54,4%	32,4%	23,5%
4-5 ferðir	35	57,1%	22,9%	20,0%
6 ferðir eða fleiri	48	37,5%	16,7%	52,1%

## Heildarútgjöld ferðarinnar

Svör	Fjöldi	Hlutfall %	Vik-mörk +/-
7000 kr eða minna	64	25,2	5,3
8-15000 kr	72	28,3	5,5
16-30000 kr	69	27,2	5,5
31000 kr eða meira	49	19,3	4,9
Fjöldi svara	254	100,0	
Tóku afstöðu	254	83,6	
Tóku ekki afstöðu	50	16,4	
Fjöldi aðspurðra	304	100,0	
Spurðir	676	81,4	
Ekki spurðir	154	18,6	
Fjöldi svarenda	830	100,0	
Meðaltal (þús. kr.)	25,9		
Staðalfrávik (þús. kr.)	43,7		

Þeir sem ferðuðust einir eða með öðrum en maka og/eða börnum voru spurðir þessarar spurningar (Sp. 19a).

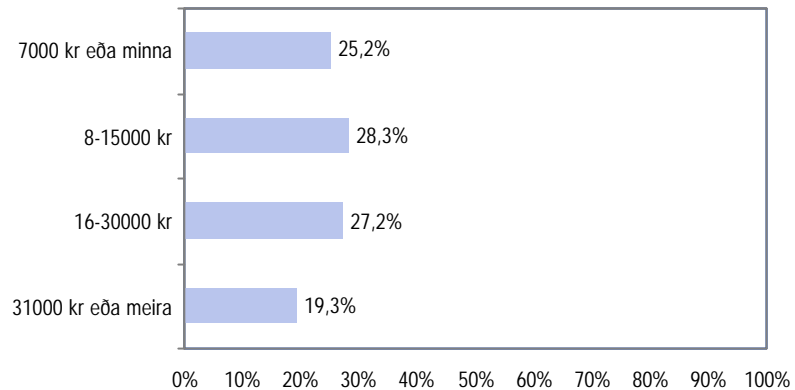

### Greiningar

	Meðal-tal	Staðal-frávik	Fjöldi	Marktækur munur	Ómarktækur munur
<b>Kyn</b>					
Karlar	33,0	55,3	148	33,0	
Konur	15,9	12,2	106	15,9	
<b>Aldur</b>					
16-24 ára	25,0	42,7	71	25,0	
25-34 ára	25,5	31,1	61	25,5	
35-44 ára	36,1	72,6	49	36,1	
45-54 ára	18,0	16,0	33	18,0	
55-80 ára	22,0	26,9	40	22,0	
<b>Búseta</b>					
Reykjavík	23,0	31,2	48	23,0	
Nærsveitir Reykjavíkur	26,1	56,2	104	26,1	
Landsbyggðin	27,0	33,2	102	27,0	
<b>Menntun</b>					
Grunnskólapróf	19,4	28,1	37	19,4	
Grunnskólapróf og viðbót	24,7	29,7	76	24,7	
Framhaldsskólapróf	25,0	31,8	81	25,0	
Háskólapróf	37,6	80,3	47	37,6	
<b>Fjölskyldutekjur</b>					
150 þúsund eða lægri	16,2	17,4	26	16,2	
151 til 250 þúsund	18,5	16,6	50	18,5	
251 til 350 þúsund	34,1	65,1	71	34,1	
Hærrí en 350 þúsund	28,5	41,5	83	28,5	
<b>Fjölskyldugerð</b>					
Byr ein(n)	22,2	35,4	42	22,2	
Einn fullorðinn og barn/börn	36,9	65,6	15	36,9	
Tveir fullorðnir	33,4	73,9	50	33,4	
Tveir fullorðnir og barn/börn	21,5	22,3	52	21,5	
Þrír eða fleiri fullorðnir	24,3	33,9	38	24,3	
Þrír eða fleiri fullorðnir og barn/börn	23,5	23,0	55	23,5	
<b>Sp. 8. Hve margar ferðir fórstu innanlands á árinu?</b>					
1 ferð	18,8	18,2	60	18,8	
2-3 ferðir	25,6	39,2	75	25,6	
4-5 ferðir	23,2	26,2	43	23,2	
6 ferðir eða fleiri	32,4	66,1	69	32,4	

## Heildarútgjöld ferðarinnar

Svör	Fjöldi	Hlutfall %	Vik-mörk +/-
15000 kr eða minna	84	28,0	5,1
16-25000 kr	61	20,3	4,6
26-45000 kr	85	28,3	5,1
46000 kr eða meira	70	23,3	4,8
Fjöldi svara	300	100,0	
Tóku afstöðu	300	80,9	
Tóku ekki afstöðu	71	19,1	
Fjöldi aðspurðra	371	100,0	
Spurðir	371	44,7	
Ekki spurðir	459	55,3	
Fjöldi svarenda	830	100,0	
Meðaltal (þús. kr.)		35,3	
Staðalfrávik (þús. kr.)		31,3	

Þeir sem ferðuðust með börnum, maka eða börnum og maka voru spurðir þessarar spurningar (Sp. 19a).

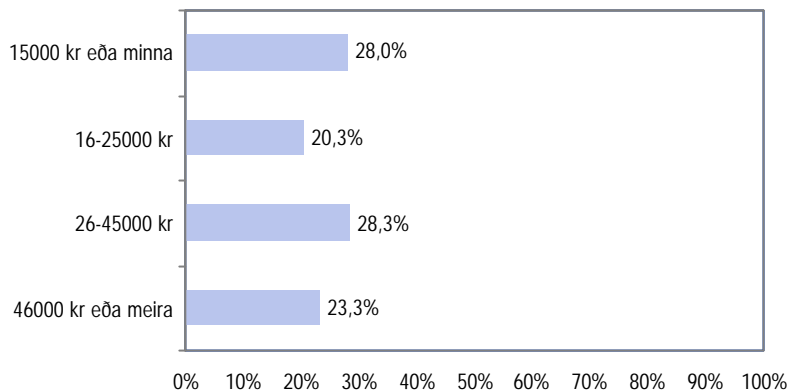

### Greiningar

	Meðal-tal	Staðal-frávik	Fjöldi	Marktækur munur	Ómarktækur munur
<b>Kyn</b>					
Karlar	40,2	33,9	143	40,2	
Konur	30,8	28,0	156	30,8	
<b>Aldur</b>					
16-24 ára	28,5	18,4	24	28,5	
25-34 ára	43,4	40,2	63	43,4	
35-44 ára	39,0	33,2	95	39,0	
45-54 ára	32,7	26,1	54	32,7	
55-80 ára	26,5	22,9	63	26,5	
<b>Búseta</b>					
Reykjavík	34,8	29,7	47	34,8	
Nærsvæitir Reykjavíkur	31,5	28,4	146	31,5	
Landsbyggðin	40,8	35,0	106	40,8	
<b>Menntun</b>					
Grunnskólapróf	33,6	34,8	59	33,6	
Grunnskólapróf og viðbót	34,9	25,9	106	34,9	
Framhaldsskólapróf	37,2	37,5	90	37,2	
Háskólapróf	35,3	25,3	41	35,3	
<b>Fjölskyldutekjur</b>					
150 þúsund eða lægri	25,8	20,1	30	25,8	
151 til 250 þúsund	35,8	29,2	75	35,8	
251 til 350 þúsund	34,7	29,9	84	34,7	
Hærrí en 350 þúsund	42,7	37,9	77	42,7	
<b>Fjölskyldugerð</b>					
Byr ein(n)	16,0	14,5	8	16,0	
Einn fullorðinn og barn/börn	43,7	29,0	16	43,7	
Tveir fullorðnir	24,9	17,6	68	24,9	
Tveir fullorðnir og barn/börn	43,7	39,0	115	43,7	
Þrír eða fleiri fullorðnir	30,0	25,2	40	30,0	
Þrír eða fleiri fullorðnir og barn/börn	34,9	27,3	52	34,9	
<b>Sp. 8. Hve margar ferðir fórstu innanlands á árinu?</b>					
1 ferð	32,1	30,2	94	32,1	
2-3 ferðir	32,1	23,7	102	32,1	
4-5 ferðir	36,6	31,5	49	36,6	
6 ferðir eða fleiri	46,4	42,9	52	46,4	

## Hversu margir 18 ára og eldri eru bak við þessi útgjöld?

Svör	Fjöldi	Vik- Hlutfall mörk	
		%	+/-
Einn	189	32,7	3,8
Tveir	330	57,1	4,0
Þrír eða fleiri	59	10,2	2,5
Fjöldi svara	578	100,0	
Tóku afstöðu	578	97,8	
Tóku ekki afstöðu	13	2,2	
Fjöldi aðspurðra	591	100,0	
Spurðir	591	71,2	
Ekki spurðir	239	28,8	
Fjöldi svarenda	830	100,0	
Meðalfjöldi á bak við útgjöld	2,0		
Staðalfrávik	1,7		

Þeir sem ferðuðust innanlands á árinu 2000 (Sp. 7) og ferðuðust ekki einir (Sp. 19a) voru spurðir þessarar spurningar.

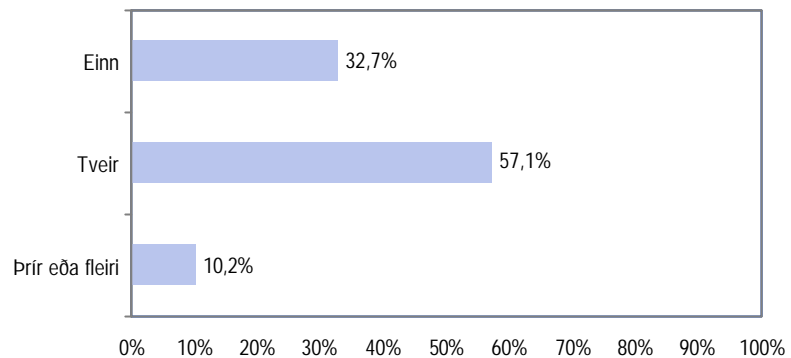

### Greiningar

	Meðal- tal	Staðal- frávik	Fjöldi	Marktækur munur	Ómarktækur munur
<b>Kyn</b>					
Karlar	2,0	2,3	276	2,0	
Konur	1,9	1,0	285	1,9	
<b>Aldur</b>					
16-24 ára	1,5	0,7	89	1,5	
25-34 ára	1,7	0,6	115	1,7	
35-44 ára	1,9	0,8	136	1,9	
45-54 ára	2,3	2,2	104	2,3	
55-80 ára	2,4	2,8	117	2,4	
<b>Búseta</b>					
Reykjavík	1,7	0,7	95	1,7	
Nærsveitir Reykjavíkur	2,1	2,0	275	2,1	
Landsbyggðin	2,0	1,6	191	2,0	
<b>Menntun</b>					
Grunnskólapróf	1,9	1,0	111	1,9	
Grunnskólapróf og viðbót	1,8	0,8	179	1,8	
Framhaldsskólapróf	2,1	2,3	174	2,1	
Háskólapróf	2,2	2,4	80	2,2	
<b>Fjölskyldutekjur</b>					
150 þúsund eða lægri	1,7	0,6	61	1,7	
151 til 250 þúsund	1,8	0,8	126	1,8	
251 til 350 þúsund	1,9	0,8	147	1,9	
Hærrí en 350 þúsund	2,1	1,9	152	2,1	
<b>Fjölskyldugerð</b>					
Býr ein(n)	1,4	0,7	44	1,4	
Einn fullorðinn og barn/börn	1,4	0,6	32	1,4	
Tveir fullorðnir	2,3	2,7	120	2,3	
Tveir fullorðnir og barn/börn	2,0	1,6	176	2,0	
Þrír eða fleiri fullorðnir	2,2	1,4	88	2,2	
Þrír eða fleiri fullorðnir og barn/börn	1,8	0,7	99	1,8	
<b>Sp. 8. Hversu margar ferðir forstu innanlands á árinu?</b>					
1 ferð	1,9	0,8	164	1,9	
2-3 ferðir	2,0	2,3	183	2,0	
4-5 ferðir	2,1	2,3	95	2,1	
6 ferðir eða fleiri	1,9	0,9	106	1,9	

## Hversu margir yngri en 18 ára eru á bak við þessi útgjöld?

Svör	Fjöldi	Hlutfall %	Vik-mörk +/-
Enginn	327	56,3	4,0
Einn	100	17,2	3,1
Tveir	91	15,7	3,0
Þrír eða fleiri	63	10,8	2,5
Fjöldi svara	581	100,0	
Tóku afstöðu	581	98,3	
Tóku ekki afstöðu	10	1,7	
Fjöldi aðspurðra	591	100,0	
Spurðir	591	71,2	
Ekki spurðir	239	28,8	
Fjöldi svarenda	830	100,0	
Meðalfjöldi á bak við útgjöld	0,9		
Staðalfrávik	1,2		

Þeir sem ferðuðust innanlands á árinu 2000 (Sp. 7) og ferðuðust ekki einir (Sp. 19a) voru spurðir þessarar spurningar.

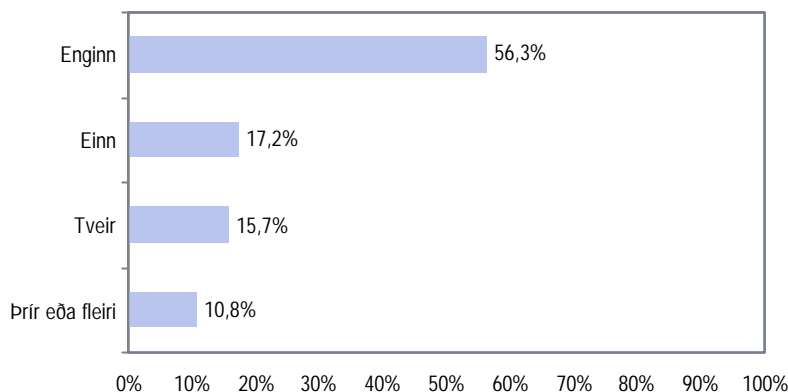

### Greiningar

	Meðal-tal	Staðal-frávik	Fjöldi	Marktækur munur	Ómarktækur munur
<b>Kyn</b>					
Karlar	0,8	1,2	284	0,8	
Konur	0,9	1,1	297	0,9	
<b>Aldur</b>					
16-24 ára	0,2	0,5	92	0,2	
25-34 ára	1,0	1,1	116	1,0	
35-44 ára	1,7	1,3	141	1,7	
45-54 ára	0,6	0,9	106	0,6	
55-80 ára	0,4	0,9	126	0,4	
<b>Búseta</b>					
Reykjavík	0,7	0,9	101	0,7	
Nærsveitir Reykjavíkur	0,9	1,2	285	0,9	
Landsbyggðin	0,9	1,2	195	0,9	
<b>Menntun</b>					
Grunnskólapróf	0,7	1,1	116	0,7	
Grunnskólapróf og viðbót	0,9	1,1	182	0,9	
Framhaldsskólapróf	1,0	1,3	180	1,0	
Háskólapróf	1,0	1,1	85	1,0	
<b>Fjölskyldutekjur</b>					
150 þúsund eða lægri	0,6	0,9	65	0,6	
151 til 250 þúsund	0,8	1,1	129	0,8	
251 til 350 þúsund	0,9	1,1	154	0,9	
Hærri en 350 þúsund	0,9	1,2	155	0,9	
<b>Fjölskyldugerð</b>					
Byr ein(n)	0,2	0,6	48	0,2	
Einn fullorðinn og barn/börn	1,2	1,0	33	1,2	
Tveir fullorðnir	0,3	0,8	126	0,3	
Tveir fullorðnir og barn/börn	1,7	1,3	180	1,7	
Þrír eða fleiri fullorðnir	0,2	0,6	90	0,2	
Þrír eða fleiri fullorðnir og barn/börn	0,8	1,0	102	0,8	
<b>Sp. 8. Hversu margar ferðir fórstu innanlands á árinu?</b>					
1 ferð	0,9	1,2	172	0,9	
2-3 ferðir	0,8	1,2	187	0,8	
4-5 ferðir	0,8	1,2	99	0,8	
6 ferðir eða fleiri	0,9	1,1	110	0,9	



## Tilgangur ferðarinnar

Svör	Fjöldi	Hlutfall %	Vik- mörk +/-
Fri-orlof-helgarútilega	273	56,1	4,4
Heimsækja vini og-eða ættingja	119	24,4	3,8
Vinna-viðskipti-ráðstefna	64	13,1	3,0
Íþróttiferð	21	4,3	1,8
Sérstakt tilefni	14	2,9	1,5
Starfsmannaferð	4	0,8	0,8
Annað	13	2,7	1,4
Tóku afstöðu	487		
Tóku afstöðu	487	99,8	
Tóku ekki afstöðu	1	0,2	
Fjöldi aðspurðra	488	100,0	
Spurðir	488	58,8	
Ekki spurðir	342	41,2	
Fjöldi svarenda	830	100,0	

Þeir sem ferðuðust innanlands á árinu 2000 (Sp. 7) og fóru a.m.k. í 2 ferðir (sp. 8) voru spurðir þessarar spurningar.

Í þessari spurningu mátti svara fleiri en einum svarmöguleika. Hlutfallstölur eru því reiknaðar eftir fjölda þeirra sem tóku afstöðu en ekki fjölda svara.

Þeir sem fóru í a.m.k. 2 ferðir innanlands eru spurðir spurninga 9b-24b.

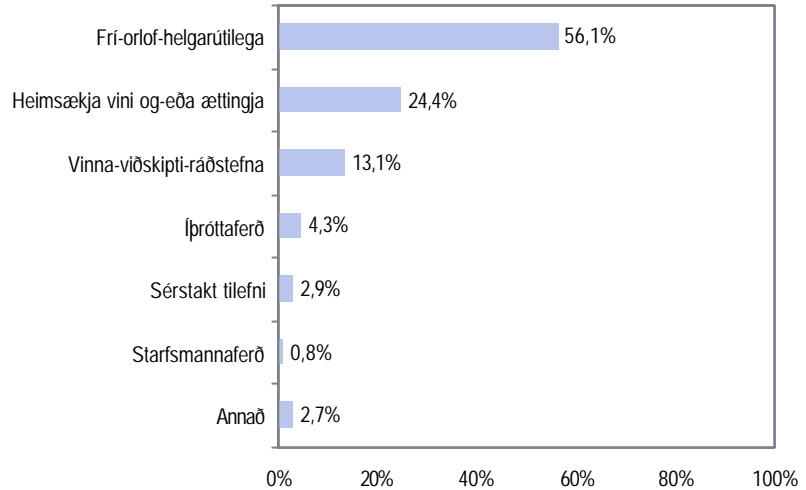

### Greiningar

	Fjöldi svarenda	Fri-orlof-helgarútilega	Heimsækja vini og-eða ættingja	Vinna-viðskipti-ráðstefna	Annað
<b>Kyn</b>					
Karlar	248	57,7%	19,0%	18,5%	9,3%
Konur	239	54,4%	30,1%	7,5%	12,1%
<b>Aldur</b>					
16-24 ára	86	62,8%	20,9%	5,8%	12,8%
25-34 ára	100	53,0%	25,0%	16,0%	8,0%
35-44 ára	126	53,2%	23,0%	14,3%	15,1%
45-54 ára	87	60,9%	24,1%	13,8%	6,9%
55-80 ára	88	52,3%	29,5%	14,8%	9,1%
<b>Búseta</b>					
Reykjavík	83	63,9%	22,9%	14,5%	7,2%
Nærsveitir Reykjavíkur	209	62,2%	21,5%	10,0%	9,6%
Landsbyggðin	195	46,2%	28,2%	15,9%	13,3%
<b>Menntun</b>					
Grunnskólapróf	81	50,6%	34,6%	4,9%	12,3%
Grunnskólapróf og viðbót	152	58,6%	23,7%	10,5%	13,8%
Framhaldsskólapróf	159	57,2%	23,3%	15,7%	7,5%
Háskólapróf	80	53,8%	18,8%	23,8%	7,5%
<b>Fjölskyldutekjur</b>					
150 þúsund eða lægri	43	39,5%	48,8%	9,3%	11,6%
151 til 250 þúsund	105	49,5%	31,4%	12,4%	10,5%
251 til 350 þúsund	128	58,6%	19,5%	10,9%	15,6%
Hærrí en 350 þúsund	151	61,6%	15,2%	17,2%	8,6%
<b>Fjölskyldugerð</b>					
Byr ein(n)	42	47,6%	26,2%	23,8%	2,4%
Einn fullorðinn og barn/börn	26	53,8%	38,5%	11,5%	
Tveir fullorðnir	106	53,8%	24,5%	11,3%	16,0%
Tveir fullorðnir og barn/börn	142	57,7%	20,4%	13,4%	13,4%
Þrír eða fleiri fullorðnir	75	64,0%	20,0%	16,0%	5,3%
Þrír eða fleiri fullorðnir og barn/börn	94	54,3%	28,7%	8,5%	10,6%
<b>Sp. 8. Hve margar ferðir fórstu innanlands á árinu?</b>					
2-3 ferðir	214	58,9%	27,1%	9,3%	10,7%
4-5 ferðir	117	59,0%	24,8%	10,3%	8,5%
6 ferðir eða fleiri	140	47,9%	22,1%	20,7%	12,9%

## Hafði einhver af eftirtöldum þáttum áhrif á að þú fórst í þessa ferð?

Svör	Fjöldi	Vik- Hlutfall mörk	
		%	+/-
Áhugi á stað sem ég þekkti	97	20,0	3,6
Aðgangur að sumarhúsi	62	12,8	3,0
Áhugi á nýjum stað	59	12,1	2,9
Veðrið	40	8,2	2,4
Hátíð	25	5,1	2,0
Ráðstefna/fundur/vinna	17	3,5	1,6
Ættarmót	16	3,3	1,6
Íþróttamót	15	3,1	1,5
Afmæli	11	2,3	1,3
Dansleikur	7	1,4	1,1
Brúðkaup	5	1,0	0,9
Sérstakur viðburður	1	0,2	0,4
Annað	36	7,4	2,3
Enginn þessarar þátta	147	30,2	4,1
Tóku afstöðu	486		
Tóku afstöðu	486	99,6	
Tóku ekki afstöðu	2	0,4	
Fjöldi aðspurðra	488	100,0	
Spurðir	488	58,8	
Ekki spurðir	342	41,2	
Fjöldi svarenda	830	100,0	

Þeir sem ferðuðust innanlands á árinu 2000 (Sp. 7) og fóru a.m.k. í 2 ferðir (sp. 8) voru spurðir þessarar spurningar.

Í þessari spurningu mátti svara fleiri en einum svarmöguleika. Hlutfallstölur eru því reiknaðar eftir fjölda þeirra sem tóku afstöðu en ekki fjölda svara.

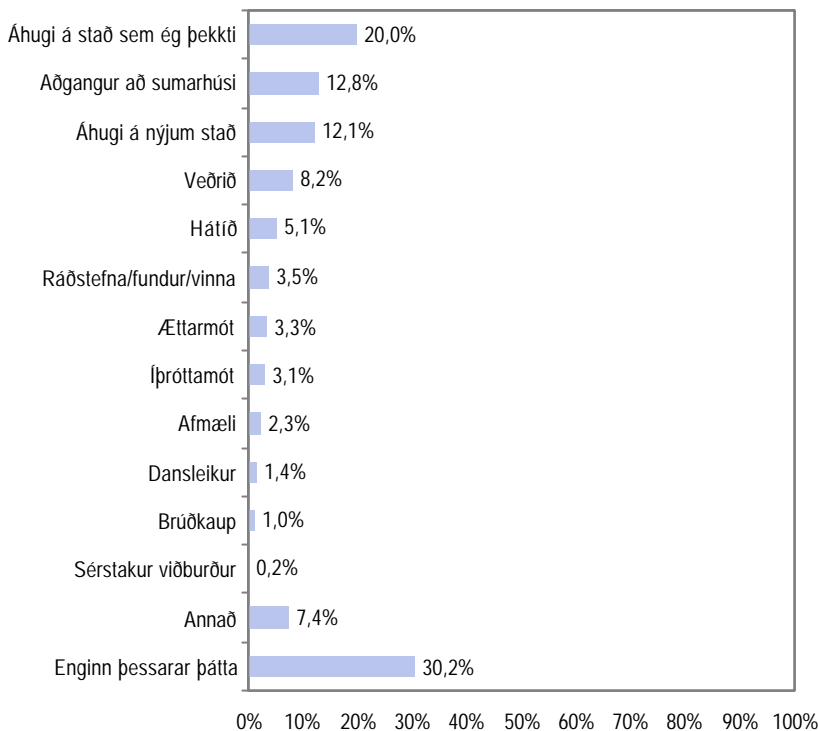

### Greiningar

Greiningar	Áhugi á						
	Fjöldi svarenda	stað sem ég þekkti	Aðgangur að sumarhúsi	Áhugi á nýjum stað	Veðrið	Annað	Enginn þessara þátta
<b>Kyn</b>							
Karlar	247	20,6%	10,5%	15,4%	10,1%	26,7%	30,4%
Konur	239	19,2%	15,1%	8,8%	6,3%	28,0%	30,1%
<b>Aldur</b>							
16-24 ára	85	14,1%	10,6%	10,6%	7,1%	31,8%	34,1%
25-34 ára	100	15,0%	17,0%	7,0%	8,0%	25,0%	33,0%
35-44 ára	125	19,2%	14,4%	19,2%	8,8%	28,0%	26,4%
45-54 ára	87	27,6%	9,2%	12,6%	9,2%	24,1%	28,7%
55-80 ára	89	24,7%	11,2%	9,0%	7,9%	28,1%	30,3%
<b>Búseta</b>							
Reykjavík	83	18,1%	16,9%	15,7%	3,6%	25,3%	27,7%
Nærsveitir Reykjavíkur	209	22,5%	15,3%	13,9%	10,5%	26,8%	23,0%
Landsbyggðin	194	18,0%	8,2%	8,8%	7,7%	28,9%	39,2%
<b>Menntun</b>							
Grunnskólapróf	80	18,8%	3,8%	10,0%	10,0%	25,0%	37,5%
Grunnskólapróf og viðbót	151	16,6%	17,2%	7,9%	7,3%	21,9%	35,8%
Framhaldsskólapróf	159	21,4%	11,3%	14,5%	8,8%	32,1%	28,3%
Háskólapróf	80	28,8%	16,3%	16,3%	8,8%	27,5%	17,5%
<b>Fjölskyldutekjur</b>							
150 þúsund eða lægri	43	23,3%	14,0%	7,0%	7,0%	34,9%	30,2%
151 til 250 þúsund	104	21,2%	12,5%	14,4%	7,7%	29,8%	26,9%
251 til 350 þúsund	128	18,8%	14,8%	10,2%	12,5%	26,6%	28,9%
Hærrí en 350 þúsund	150	22,7%	12,7%	14,0%	6,7%	24,7%	28,7%
<b>Fjölskyldugerð</b>							
Býr ein(n)	42	21,4%	14,3%	11,9%	4,8%	38,1%	23,8%
Einn fullorðinn og barn/börn	25	20,0%		8,0%	8,0%	24,0%	44,0%
Tveir fullorðnir	105	19,0%	8,6%	9,5%	12,4%	28,6%	33,3%
Tveir fullorðnir og barn/börn	142	19,0%	19,0%	10,6%	6,3%	28,2%	27,5%
Þrír eða fleiri fullorðnir	75	26,7%	10,7%	10,7%	4,0%	24,0%	32,0%
Þrír eða fleiri fullorðnir og barn/börn	94	17,0%	12,8%	19,1%	11,7%	22,3%	29,8%
<b>Hve margar ferðir fórstu innanlands á árinu?</b>							
2-3 ferðir	214	21,5%	16,4%	10,7%	6,5%	27,6%	27,1%
4-5 ferðir	117	17,1%	15,4%	12,0%	9,4%	23,1%	35,0%
6 ferðir eða fleiri	140	20,0%	5,0%	15,0%	10,0%	29,3%	30,7%

Spurning 10b. Hafði einhver af eftirtöldum þáttum áhrif á að þú fórst í þessa ákveðnu ferð; áhugi á nýjum stað, áhugi á stað sem þú þekktir, veðrið, aðgangur að sumarhúsi eða sérstakur viðburður?

## Hafði einhver af þessum þáttum áhrif á að þú forst í þessa ákveðnu ferð?

Svör	Fjöldi	Hlutfall %	Vik-mörk +/-
Vinnan-ráðstefna	67	13,8	3,1
Umsögn fjölskyldu eða vina	37	7,6	2,4
Heimsókn til vina eða ættingja	181	37,3	4,3
Bæklingar og vegahandbækur	16	3,3	1,6
Enginn þessara þátta	195	40,2	4,4
Tóku afstöðu	485		
Tóku afstöðu	485	99,4	
Tóku ekki afstöðu	3	0,6	
Fjöldi aðspurðra	488	100,0	
Spurðir	488	58,8	
Ekki spurðir	342	41,2	
Fjöldi svarenda	830	100,0	

Þeir sem ferðuðust innanlands á árinu 2000 (Sp. 7) og fóru a.m.k. í 2 ferðir (sp. 8) voru spurðir þessarar spurningar.

Í þessari spurningu mátti svara fleiri en einum svarmöguleika. Hlutfallstölur eru því reiknaðar eftir fjölda þeirra sem tóku afstöðu en ekki fjölda svara.

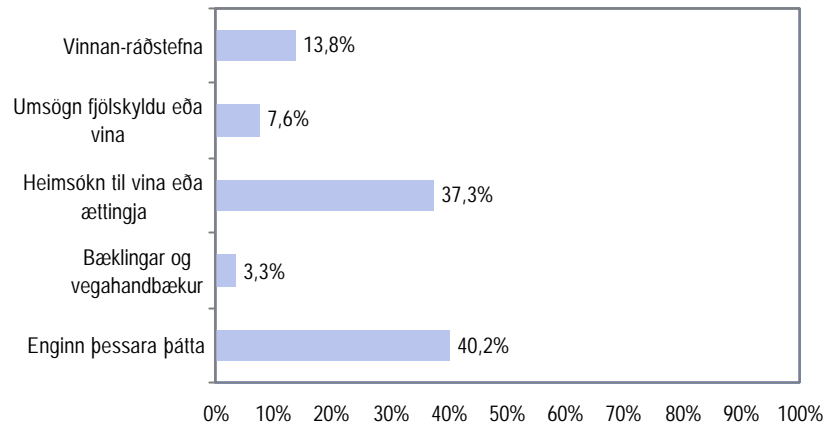

Greiningar	Fjöldi svarenda	Vinnan-ráðstefna	Umsögn fjölskyldu eða vina	Heimsókn til vina eða ættingja	Bæklingar og vegahandbækur	Enginn þessara þátta
<b>Kyn</b>						
Karlar	247	18,6%	8,5%	33,6%	3,6%	37,7%
Konur	238	8,8%	6,7%	41,2%	2,9%	42,9%
<b>Aldur</b>						
16-24 ára	85	8,2%	7,1%	41,2%	1,2%	43,5%
25-34 ára	100	14,0%	8,0%	40,0%		41,0%
35-44 ára	125	17,6%	11,2%	34,4%	4,8%	34,4%
45-54 ára	86	15,1%	4,7%	29,1%	7,0%	46,5%
55-80 ára	89	12,4%	5,6%	42,7%	3,4%	38,2%
<b>Búseta</b>						
Reykjavík	82	13,4%	9,8%	26,8%	6,1%	45,1%
Nærsveitir Reykjavíkur	210	11,9%	8,6%	31,4%	3,3%	45,7%
Landsbyggðin	193	16,1%	5,7%	48,2%	2,1%	32,1%
<b>Menntun</b>						
Grunnskólapróf	81	6,2%	3,7%	48,1%	3,7%	40,7%
Grunnskólapróf og viðbót	150	12,7%	6,7%	38,0%	2,0%	42,7%
Framhaldsskólapróf	159	13,8%	10,1%	34,0%	4,4%	40,3%
Háskólapróf	80	23,8%	8,8%	31,3%	3,8%	35,0%
<b>Fjölskyldutekjur</b>						
150 þúsund eða lægri	42	9,5%	4,8%	54,8%	2,4%	33,3%
151 til 250 þúsund	104	11,5%	6,7%	39,4%	1,9%	41,3%
251 til 350 þúsund	128	12,5%	6,3%	41,4%	4,7%	37,5%
Hærrí en 350 þúsund	150	18,0%	10,0%	28,0%	3,3%	42,0%
<b>Fjölskyldugerð</b>						
Býr ein(n)	42	19,0%	4,8%	42,9%	4,8%	31,0%
Einn fullorðinn og barn/börn	25	12,0%		52,0%		36,0%
Tveir fullorðnir	104	10,6%	4,8%	41,3%	4,8%	39,4%
Tveir fullorðnir og barn/börn	142	13,4%	8,5%	33,1%	1,4%	45,8%
Þrír eða fleiri fullorðnir	75	17,3%	9,3%	36,0%	2,7%	38,7%
Þrír eða fleiri fullorðnir og barn/börn	94	11,7%	11,7%	35,1%	4,3%	40,4%
<b>Sp. 8. Hve margar ferðir forstu innanlands á árinu?</b>						
2-3 ferðir	213	10,3%	7,5%	38,0%	2,3%	43,2%
4-5 ferðir	116	12,1%	9,5%	36,2%	4,3%	39,7%
6 ferðir eða fleiri	141	20,6%	5,0%	37,6%	4,3%	36,9%

## Lengd ferðar

Svör	Fjöldi	Hlutfall		Vik- mörk +/-
		%		
1-2 dagar	165	34,0		4,2
3-6 dagar	224	46,2		4,4
Vika eða lengur	96	19,8		3,5
Fjöldi svara	485	100,0		
Tóku afstöðu	485	99,4		
Tóku ekki afstöðu	3	0,6		
Fjöldi aðspurðra	488	100,0		
Spurðir	488	58,8		
Ekki spurðir	342	41,2		
Fjöldi svarenda	830	100,0		
Meðallengd ferðar (dagar)		4,3		
Staðalfrávik (dagar)		3,7		

Þeir sem ferðuðust innanlands á árinu 2000 (Sp. 7) og fóru a.m.k. í 2 ferðir (sp. 8) voru spurðir þessarar spurningar.

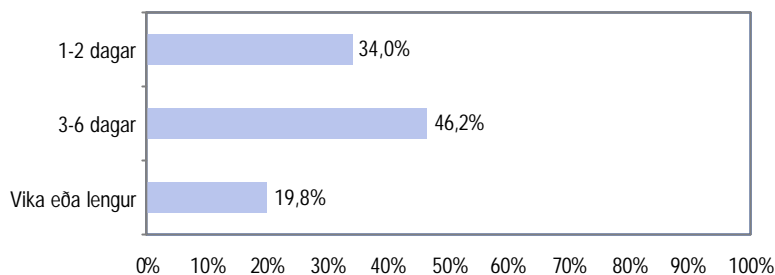

### Greiningar

	Meðal- tal	Staðal- frávik	Fjöldi	Marktækur munur Ómarktækur munur
<b>Kyn</b>				
Karlar	4,0	3,1	248	4,0
Konur	4,7	4,3	237	4,7
<b>Aldur</b>				
16-24 ára	3,7	3,3	85	3,7
25-34 ára	4,4	3,9	100	4,4
35-44 ára	4,3	3,5	125	4,3
45-54 ára	4,7	3,8	87	4,7
55-80 ára	4,6	3,9	88	4,6
<b>Búseta</b>				
Reykjavík	3,8	2,9	83	3,8
Nærsveitir Reykjavíkur	4,2	3,4	209	4,2
Landsbyggðin	4,8	4,3	193	4,8
<b>Menntun</b>				
Grunnskólapróf	4,5	3,8	81	4,5
Grunnskólapróf og viðbót	4,4	3,5	149	4,4
Framhaldsskólapróf	4,4	3,9	159	4,4
Háskólapróf	4,3	3,9	80	4,3
<b>Fjölskyldutekjur</b>				
150 þúsund eða lægri	4,6	4,1	42	4,6
151 til 250 þúsund	4,3	3,7	104	4,3
251 til 350 þúsund	4,4	3,5	127	4,4
Hærrí en 350 þúsund	4,2	3,6	151	4,2
<b>Fjölskyldugerð</b>				
Byr ein(n)	4,4	5,2	42	4,4
Einn fullorðinn og barn/börn	4,0	3,3	25	4,0
Tveir fullorðnir	4,9	4,4	105	4,9
Tveir fullorðnir og barn/börn	4,4	2,8	142	4,4
Þrír eða fleiri fullorðnir	3,9	3,1	74	3,9
Þrír eða fleiri fullorðnir og barn/börn	4,1	3,8	94	4,1
<b>Sp. 8. Hve margar ferðir fórstu innanlands á árinu?</b>				
2-3 ferðir	4,2	3,2	213	4,2
4-5 ferðir	4,4	4,9	116	4,4
6 ferðir eða fleiri	4,5	3,4	141	4,5

## Í hvaða mánuði fórst þú í ferðina?

Svör	Fjöldi	Hlutfall		Vik- mörk +/-
		Fjöldi	%	
Janúar	8	1,7	1,1	
Febrúar	5	1,0	0,9	
Mars	10	2,1	1,3	
Apríl	18	3,7	1,7	
Mai	27	5,6	2,1	
Júní	63	13,1	3,0	
Júlí	153	31,7	4,2	
Ágúst	134	27,8	4,0	
September	25	5,2	2,0	
Október	25	5,2	2,0	
Nóvember	12	2,5	1,4	
Desember	2	0,4	0,6	
Tóku afstöðu	482	100,0		
Tóku afstöðu	482	98,8		
Tóku ekki afstöðu	6	1,2		
Fjöldi aðspurðra	488	100,0		
Spurðir	488	58,8		
Ekki spurðir	342	41,2		
Fjöldi svarenda	830	100,0		

Þeir sem ferðuðust innanlands á árinu 2000 (Sp. 7) og fóru a.m.k. í 2 ferðir (sp. 8) voru spurðir þessarar spurningar.

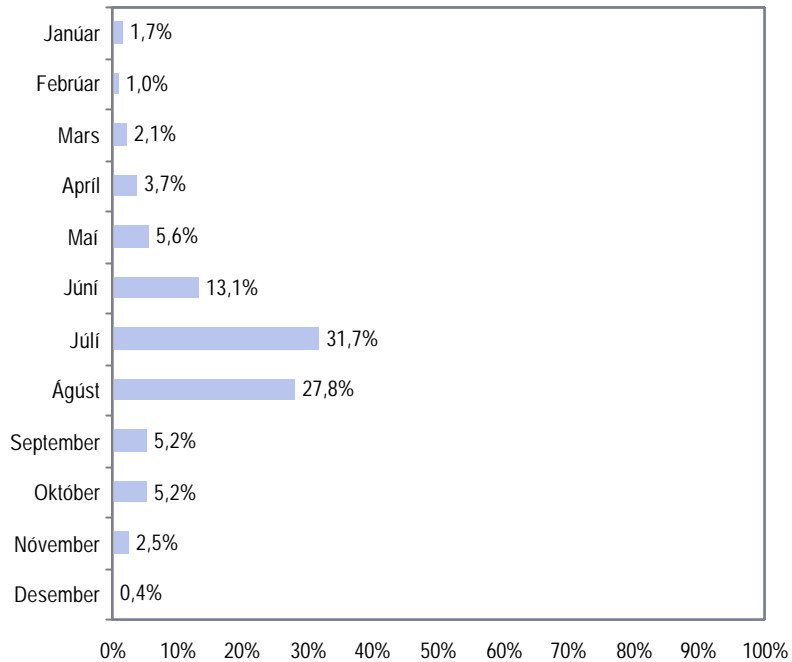

### Greiningar

	Fjöldi svarenda	Júlí	Ágúst	Júní	Annað
<b>Kyn</b>					
Karlar	338	22,5%	21,0%	8,9%	19,8%
Konur	337	22,8%	18,7%	9,8%	19,3%
<b>Aldur</b>					
16-24 ára	84	20,2%	27,4%	19,0%	33,3%
25-34 ára	99	31,3%	24,2%	12,1%	32,3%
35-44 ára	124	36,3%	27,4%	9,7%	26,6%
45-54 ára	87	35,6%	29,9%	14,9%	19,5%
55-80 ára	88	33,0%	30,7%	11,4%	25,0%
<b>Búseta*</b>					
Reykjavík	83	36,1%	21,7%	12,0%	30,1%
Nærsvæitir Reykjavíkur	207	34,3%	33,3%	12,1%	20,3%
Landsbyggðin	192	27,1%	24,5%	14,6%	33,9%
<b>Menntun</b>					
Grunnskólapróf	79	27,8%	29,1%	13,9%	29,1%
Grunnskólapróf og viðbót	149	36,9%	26,8%	12,8%	23,5%
Framhaldsskólapróf	159	27,7%	31,4%	13,2%	27,7%
Háskólapróf	79	35,4%	20,3%	11,4%	32,9%
<b>Fjölskyldutekjur</b>					
150 þúsund eða lægri	42	21,4%	40,5%	11,9%	26,2%
151 til 250 þúsund	104	28,8%	29,8%	16,3%	25,0%
251 til 350 þúsund	127	31,5%	27,6%	15,7%	25,2%
Hærrí en 350 þúsund	149	36,2%	22,8%	8,1%	32,9%
<b>Fjölskyldugerð</b>					
Byr ein(n)	41	26,8%	39,0%	14,6%	19,5%
Einn fullorðinn og barn/börn	25	24,0%	36,0%	8,0%	32,0%
Tveir fullorðnir	104	31,7%	24,0%	9,6%	34,6%
Tveir fullorðnir og barn/börn	142	36,6%	30,3%	10,6%	22,5%
Þrír eða fleiri fullorðnir	74	21,6%	24,3%	16,2%	37,8%
Þrír eða fleiri fullorðnir og barn/börn	93	36,6%	24,7%	19,4%	19,4%
<b>Sp. 8. Hve margar ferðir fórstu innanlands á árinu?*</b>					
2-3 ferðir	115	58,3%	68,7%	14,8%	43,5%
4-5 ferðir	140	25,7%	16,4%	14,3%	25,7%
6 ferðir eða fleiri	468	9,6%	6,2%	5,3%	8,8%

### Marktækt\*

## Í hvaða landshluta eða landshlutum gistir þú?

Svör	Fjöldi	Hlutfall		Vik- mörk +/-
		%		
Suðurlandi	139	28,8		4,0
Norðurlandi	134	27,7		4,0
Austurlandi	71	14,7		3,2
Höfuðborgarsvæðinu	60	12,4		2,9
Vesturlandi	60	12,4		2,9
Vestfjörðum	33	6,8		2,3
Suðurnesjum	11	2,3		1,3
Hálendinu	11	2,3		1,3
Tóku afstöðu	483			
Tóku afstöðu	483	99,0		
Tóku ekki afstöðu	5	1,0		
Fjöldi aðspurðra	488	100,0		
Spurðir	488	58,8		
Ekki spurðir	342	41,2		
Fjöldi svarenda	830	100,0		

Þeir sem ferðuðust innanlands á árinu 2000 (Sp. 7) og fóru a.m.k. í 2 ferðir (sp. 8) voru spurðir þessarar spurningar.

Í þessari spurningu mátti svara fleiri en einum svarmöguleika. Hlutfallstölur eru því reiknaðar eftir fjölda þeirra sem tóku afstöðu en ekki fjölda svara.

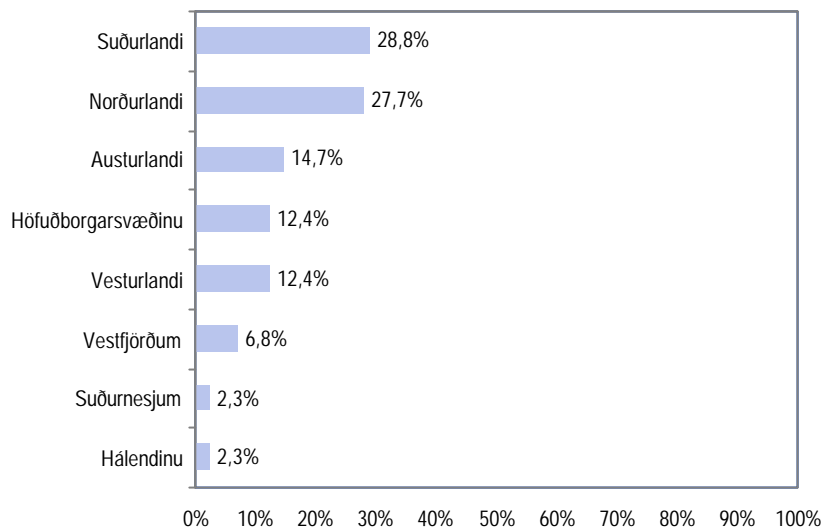

### Greiningar

	Fjöldi svarenda	Suður-landi	Norður-landi	Austur-landi	Höfuð-borgar-svæðinu	Vestur-landi	Annars staðar
<b>Kyn</b>							
Karlar	245	27,3%	25,7%	15,1%	13,1%	12,2%	13,1%
Konur	238	30,3%	29,8%	14,3%	11,8%	12,6%	9,7%
<b>Aldur</b>							
16-24 ára	84	40,5%	28,6%	9,5%	11,9%	6,0%	8,3%
25-34 ára	99	31,3%	27,3%	14,1%	12,1%	12,1%	12,1%
35-44 ára	125	22,4%	31,2%	9,6%	16,8%	16,0%	11,2%
45-54 ára	86	25,6%	24,4%	26,7%	5,8%	12,8%	12,8%
55-80 ára	89	27,0%	25,8%	15,7%	13,5%	13,5%	12,4%
<b>Búseta</b>							
Reykjavík	83	37,3%	30,1%	13,3%	1,2%	15,7%	10,8%
Nærsveitir Reykjavíkur	207	29,5%	31,4%	15,9%	0,5%	14,0%	13,0%
Landsbyggðin	193	24,4%	22,8%	14,0%	30,1%	9,3%	9,8%
<b>Menntun</b>							
Grunnskólapróf	80	25,0%	28,8%	16,3%	16,3%	6,3%	11,3%
Grunnskólapróf og viðbót	151	30,5%	27,2%	11,9%	13,9%	11,9%	9,9%
Framhaldsskólapróf	156	25,6%	26,9%	16,0%	14,1%	15,4%	12,8%
Háskólapróf	80	32,5%	28,8%	17,5%	3,8%	13,8%	11,3%
<b>Fjölskyldutekjur</b>							
150 þúsund eða lægri	43	18,6%	30,2%	14,0%	20,9%	11,6%	16,3%
151 til 250 þúsund	104	30,8%	24,0%	10,6%	16,3%	14,4%	9,6%
251 til 350 þúsund	126	25,4%	31,0%	15,9%	15,1%	12,7%	11,1%
Hærrí en 350 þúsund	149	32,2%	26,2%	17,4%	8,1%	10,7%	11,4%
<b>Fjölskyldutgerð</b>							
Býr ein(n)	42	21,4%	28,6%	7,1%	14,3%	16,7%	14,3%
Einn fullorðinn og barn/börn	25	32,0%	36,0%	12,0%	16,0%	4,0%	8,0%
Tveir fullorðnir	106	33,0%	32,1%	16,0%	9,4%	14,2%	9,4%
Tveir fullorðnir og barn/börn	142	24,6%	30,3%	15,5%	15,5%	14,8%	11,3%
Þrír eða fleiri fullorðnir	74	25,7%	23,0%	20,3%	12,2%	9,5%	10,8%
Þrír eða fleiri fullorðnir og barn/börn	91	36,3%	18,7%	12,1%	9,9%	9,9%	13,2%
<b>Sp. 8. Hve margar ferðir fórstu innanlands á árinu?</b>							
2-3 ferðir	214	28,5%	26,2%	15,9%	9,8%	13,6%	10,7%
4-5 ferðir	116	33,6%	25,9%	12,1%	11,2%	12,1%	10,3%
6 ferðir eða fleiri	138	24,6%	32,6%	15,9%	16,7%	10,1%	13,8%

## Hvernig gistimöguleika nýttir þú í ferðinni?

Svör	Fjöldi	Hlutfall %	Vik-mörk +/-
Hjá vinum og ættingjum	181	37,2	4,3
Sumarbústaður	70	14,4	3,1
Hótel, gistiheimili	67	13,8	3,1
Í tjaldi	54	11,1	2,8
Tjaldvagni-húsvagni	53	10,9	2,8
Í orlofshúsi	30	6,2	2,1
Farfuglaheimili, svefnpokapláss	22	4,5	1,8
Ferðapjónusta bænda	12	2,5	1,4
Veiðihúsi	7	1,4	1,1
Annað	13	2,7	1,4
Nytti mér enga	5	1,0	0,9
Tóku afstöðu	486		
Tóku afstöðu	486	99,6	
Tóku ekki afstöðu	2	0,4	
Fjöldi aðspurðra	488	100,0	
Spurðir	488	58,8	
Ekki spurðir	342	41,2	
Fjöldi svarenda	830	100,0	

Þeir sem ferðuðust innanlands á árinu 2000 (Sp. 7) og fóru a.m.k. í 2 ferðir (sp. 8) voru spurðir þessarar spurningar.

Í þessari spurningu mátti svara fleiri en einum svarmöguleika. Hlutfallstölur eru því reiknaðar eftir fjölda þeirra sem tóku afstöðu en ekki fjölda svara.

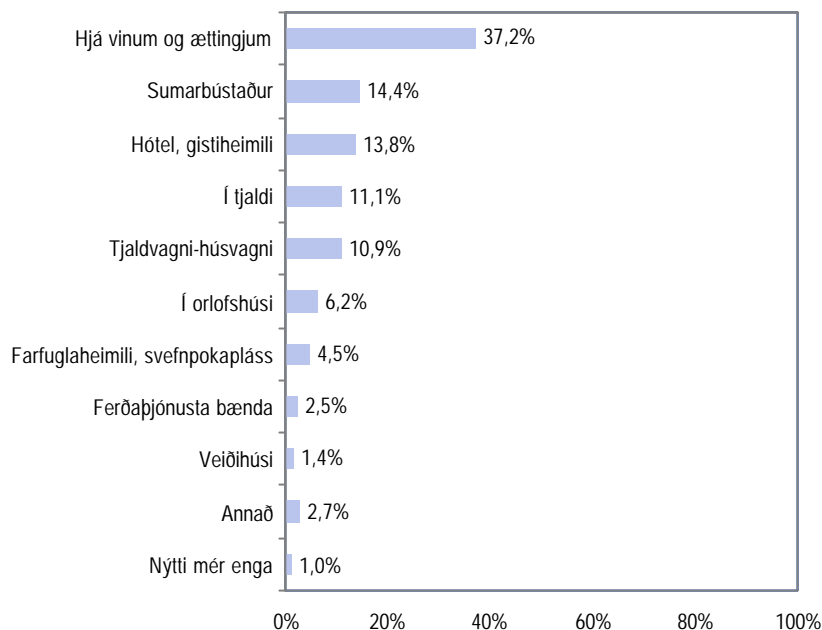

Greiningar	Fjöldi svarenda	Hjá vinum og ættingju	Sumar-bústaður	Hótel, gisti-heimili	Í tjaldi	Tjaldvagni-húsvagni	Annað
<b>Kyn</b>							
Karlar	248	35,5%	11,3%	16,9%	11,7%	10,1%	18,1%
Konur	238	39,1%	17,6%	10,5%	10,5%	11,8%	16,4%
<b>Aldur</b>							
16-24 ára	85	44,7%	14,1%	9,4%	18,8%	4,7%	11,8%
25-34 ára	100	40,0%	18,0%	14,0%	10,0%	7,0%	14,0%
35-44 ára	125	33,6%	16,8%	12,0%	10,4%	12,0%	23,2%
45-54 ára	87	32,2%	8,0%	17,2%	8,0%	14,9%	21,8%
55-80 ára	89	37,1%	13,5%	16,9%	9,0%	15,7%	13,5%
Reykjavík	83	25,3%	21,7%	16,9%	16,9%	7,2%	19,3%
Nærsvæitir Reykjavíkur	209	27,8%	17,7%	12,9%	13,4%	15,3%	18,7%
Landsbyggðin	194	52,6%	7,7%	13,4%	6,2%	7,7%	14,9%
Grunnskólapróf	80	47,5%	5,0%	10,0%	11,3%	12,5%	17,5%
Grunnskólapróf og viðbót	151	37,7%	19,2%	11,3%	8,6%	11,3%	15,9%
Framhaldsskólapróf	159	35,2%	12,6%	16,4%	11,3%	11,3%	15,7%
Háskólapróf	80	31,3%	17,5%	17,5%	13,8%	10,0%	20,0%
<b>Fjölskyldutekjur</b>							
150 þúsund eða lægri	43	48,8%	18,6%	4,7%	9,3%	2,3%	14,0%
151 til 250 þúsund	104	44,2%	19,2%	10,6%	8,7%	8,7%	13,5%
251 til 350 þúsund	127	35,4%	11,8%	12,6%	12,6%	11,8%	18,9%
Hærrí en 350 þúsund	151	31,1%	13,2%	20,5%	12,6%	10,6%	19,2%
<b>Fjölskyldutgerð</b>							
Býr ein(n)	42	28,6%	26,2%	14,3%	14,3%	2,4%	16,7%
Einn fullorðinn og barn/börn	25	60,0%	8,0%	12,0%	4,0%	4,0%	12,0%
Tveir fullorðnir	106	42,5%	11,3%	14,2%	9,4%	13,2%	15,1%
Tveir fullorðnir og barn/börn	142	33,8%	16,2%	10,6%	11,3%	14,8%	19,7%
Þrír eða fleiri fullorðnir	75	40,0%	12,0%	16,0%	9,3%	10,7%	14,7%
Þrír eða fleiri fullorðnir og barn/börn	93	33,3%	14,0%	15,1%	15,1%	8,6%	18,3%
<b>Sp. 8. Hve margar ferðir fórstu innanlands á árinu?</b>							
2-3 ferðir	214	34,6%	19,6%	13,1%	11,2%	7,0%	18,2%
4-5 ferðir	117	38,5%	13,7%	18,8%	8,5%	11,1%	14,5%
6 ferðir eða fleiri	140	40,7%	6,4%	11,4%	14,3%	15,0%	18,6%

## Afþreying

Svör	Fjöldi	Hlutfall %	Vik-mörk +/-
Sund	136	28,2	4,0
Náttúruskoðun	95	19,7	3,5
Gönguferðir-fjallganga	89	18,4	3,5
Næturlíf	67	13,9	3,1
Veiðar	28	5,8	2,1
Minjasöfn	20	4,1	1,8
Golf	15	3,1	1,5
Hestaferðir	14	2,9	1,5
Kvikmyndahús	12	2,5	1,4
Bátsferðir	10	2,1	1,3
Tónleikar-leikhús	8	1,7	1,1
Fór á veitingahús	8	1,7	1,1
Listsyningar	7	1,4	1,1
Jeppaferð	4	0,8	0,8
Skíði	4	0,8	0,8
Verslaði	4	0,8	0,8
Fljótasigling	3	0,6	0,7
Jökla-snjósleðaferð	2	0,4	0,6
Hvalaskoðun	1	0,2	0,4
Annað	40	8,3	2,5
Nýtti mér enga afþreyingu	149	30,8	4,1
<b>Tóku afstöðu</b>	<b>483</b>		
Tóku afstöðu	483	99,0	
Tóku ekki afstöðu	5	1,0	
<b>Fjöldi aðspurðra</b>	<b>488</b>	<b>100,0</b>	
Spurðir	488	58,8	
Ekki spurðir	342	41,2	
<b>Fjöldi svarenda</b>	<b>830</b>	<b>100,0</b>	

Þeir sem ferðuðust innanlands á árinu 2000 (Sp. 7) og fóru a.m.k. í 2 ferðir (sp. 8) voru spurðir þessarar spurningar.

Í þessari spurningu mátti svara fleiri en einum svarmöguleika. Hlutfallstölur eru því reiknaðar eftir fjölda þeirra sem tóku afstöðu en ekki fjölda svara.

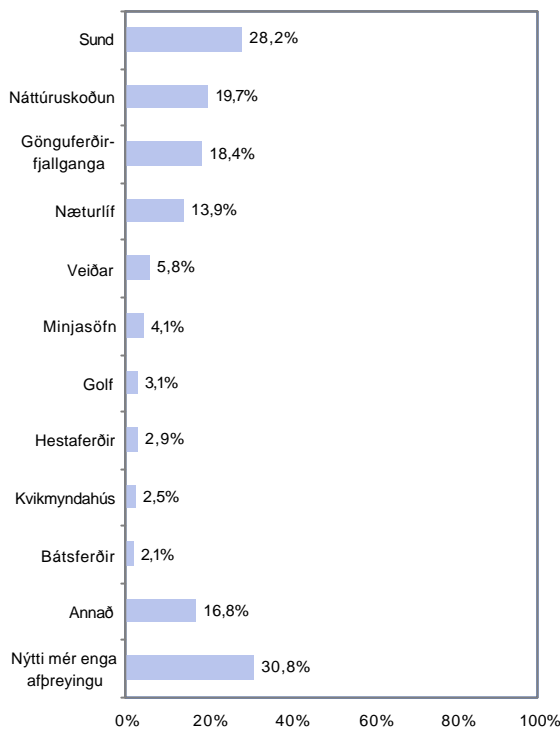

### Greiningar

	Fjöldi svarenda	Sund	Náttúruskoðun	Gönguferðir-fjallganga	Næturlíf	Annað	Nýtti mér enga afþreyingu
<b>Kyn</b>							
Karlar	247	23,9%	17,0%	15,0%	16,2%	32,8%	33,6%
Konur	236	32,6%	22,5%	22,0%	11,4%	41,9%	28,0%
<b>Aldur</b>							
16-24 ára	84	29,8%	8,3%	10,7%	34,5%	32,1%	25,0%
25-34 ára	99	31,3%	14,1%	16,2%	17,2%	41,4%	31,3%
35-44 ára	125	39,2%	19,2%	23,2%	8,8%	44,8%	29,6%
45-54 ára	87	19,5%	26,4%	23,0%	5,7%	26,4%	35,6%
55-80 ára	88	15,9%	30,7%	17,0%	5,7%	37,5%	33,0%
<b>Búseta</b>							
Reykjavík	82	39,0%	20,7%	28,0%	9,8%	36,6%	24,4%
Nærsvæitir Reykjavíkur	209	29,2%	24,4%	23,0%	13,9%	34,0%	25,4%
Landsbyggðin	192	22,4%	14,1%	9,4%	15,6%	41,1%	39,6%
<b>Menntun</b>							
Grunnskólapróf	80	20,0%	20,0%	10,0%	8,8%	25,0%	45,0%
Grunnskólapróf og viðbót	150	30,0%	18,0%	15,3%	15,3%	34,0%	30,0%
Framhaldsskólapróf	157	23,6%	21,0%	17,8%	15,3%	42,0%	30,6%
Háskólapróf	80	38,8%	21,3%	31,3%	11,3%	46,3%	21,3%
<b>Fjölskyldutekjur</b>							
150 þúsund eða lægri	42	21,4%	21,4%	16,7%	7,1%	26,2%	47,6%
151 til 250 þúsund	103	26,2%	19,4%	15,5%	14,6%	35,9%	35,9%
251 til 350 þúsund	127	32,3%	21,3%	24,4%	12,6%	40,9%	24,4%
Hærri en 350 þúsund	150	30,0%	15,3%	15,3%	16,7%	39,3%	30,0%
<b>Fjölskyldugerð</b>							
Býr ein(n)	42	23,8%	21,4%	16,7%	28,6%	28,6%	28,6%
Einn fullorðinn og barn/börn	24	25,0%	12,5%	12,5%	25,0%	20,8%	41,7%
Tveir fullorðnir	105	22,9%	21,0%	18,1%	8,6%	38,1%	36,2%
Tveir fullorðnir og barn/börn	140	39,3%	20,0%	20,0%	8,6%	47,9%	26,4%
Þrír eða fleiri fullorðnir	75	16,0%	17,3%	16,0%	16,0%	32,0%	33,3%
Þrír eða fleiri fullorðnir og barn/börn	94	29,8%	21,3%	21,3%	17,0%	33,0%	27,7%
<b>Sp. 8. Hve margar ferðir fórstu innanlands á árinu?</b>							
2-3 ferðir	212	24,5%	22,2%	20,8%	13,7%	34,9%	32,5%
4-5 ferðir	116	37,1%	22,4%	19,0%	14,7%	37,9%	25,0%
6 ferðir eða fleiri	140	26,4%	15,0%	15,0%	14,3%	40,0%	32,9%

Spurning 16b. Hvaða afþreyingu nýttir þú í þessari ferð?



## Farartæki sem notað var í ferðalaginu?

Svör	Fjöldi	Hlutfall %	Vik-mörk +/-
Einkabifreið	419	86,2	3,1
Flugvél	40	8,2	2,4
Áætlunar- eða hópþifreið	23	4,7	1,9
Ferja-bátur-skip	7	1,4	1,1
Gekk	7	1,4	1,1
Hesta	6	1,2	1,0
Bílaleigubíll	5	1,0	0,9
Annað	7	1,4	1,1
Tóku afstöðu	486		
Tóku ekki afstöðu	486	99,6	
Tóku ekki afstöðu	2	0,4	
Fjöldi aðspurðra	488	100,0	
Spurðir	488	58,8	
Ekki spurðir	342	41,2	
Fjöldi svarenda	830	100,0	

Þeir sem ferðuðust innanlands á árinu 2000 (Sp. 7) og fóru a.m.k. í 2 ferðir (sp. 8) voru spurðir þessarar spurningar.

Í þessari spurningu mátti svara fleiri en einum svarmöguleika. Hlutfallstölur eru því reiknaðar eftir fjölda þeirra sem tóku afstöðu en ekki fjölda svara.

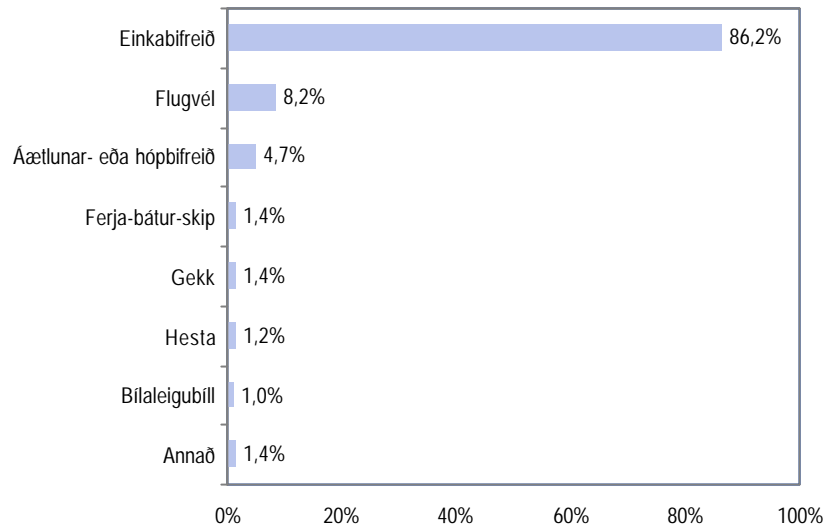

### Greiningar

	Fjöldi svarenda	Einka-bifreið	Flugvél	Annað
<b>Kyn</b>				
Karlar	248	85,9%	8,5%	11,7%
Konur	238	86,6%	8,0%	10,9%
<b>Aldur</b>				
16-24 ára	86	75,6%	14,0%	15,1%
25-34 ára	100	92,0%	7,0%	11,0%
35-44 ára	125	84,8%	7,2%	10,4%
45-54 ára	87	87,4%	5,7%	13,8%
55-80 ára	88	90,9%	8,0%	6,8%
<b>Búseta</b>				
Reykjavík	83	89,2%	4,8%	14,5%
Nærsveitir Reykjavíkur	209	88,0%	6,2%	11,0%
Landsbyggðin	194	83,0%	11,9%	10,3%
<b>Menntun</b>				
Grunnskólapróf	80	85,0%	10,0%	11,3%
Grunnskólapróf og viðbót	151	86,1%	5,3%	10,6%
Framhaldsskólapróf	159	85,5%	10,1%	12,6%
Háskólapróf	80	90,0%	7,5%	10,0%
<b>Fjölskyldutekjur</b>				
150 þúsund eða lægri	42	83,3%	7,1%	14,3%
151 til 250 þúsund	104	87,5%	4,8%	10,6%
251 til 350 þúsund	128	89,8%	9,4%	7,0%
Hærrí en 350 þúsund	151	80,8%	9,9%	13,9%
<b>Fjölskyldugerð</b>				
Byr ein(n)	41	82,9%	7,3%	17,1%
Einn fullorðinn og barn/börn	25	88,0%	8,0%	8,0%
Tveir fullorðnir	106	86,8%	8,5%	7,5%
Tveir fullorðnir og barn/börn	142	93,0%	4,2%	8,5%
Þrír eða fleiri fullorðnir	75	85,3%	10,7%	14,7%
Þrír eða fleiri fullorðnir og barn/börn	94	78,7%	10,6%	14,9%
<b>Sp. 8. Hve margar ferðir fóstu innanlands á árinu?</b>				
2-3 ferðir	214	87,4%	8,4%	9,3%
4-5 ferðir	117	90,6%	6,0%	10,3%
6 ferðir eða fleiri	141	80,1%	9,9%	16,3%

## Ferðaðist þú á eigin vegum eða í skipulagðri hópferð?

Svör	Fjöldi	Hlutfall %	Vik-mörk +/-
Eigin vegum	433	88,9	2,8
Í skipulagðri hópferð	50	10,3	2,7
Bæði	4	0,8	0,8
Fjöldi svara	487	100,0	
Tóku afstöðu	487	99,8	
Tóku ekki afstöðu	1	0,2	
Fjöldi aðspurðra	488	100,0	
Spurðir	488	58,8	
Ekkí spurðir	342	41,2	
Fjöldi svarenda	830	100,0	

Þeir sem ferðuðust innanlands á árinu 2000 (Sp. 7) og fóru a.m.k. í 2 ferðir (sp. 8) voru spurðir þessarar spurningar.

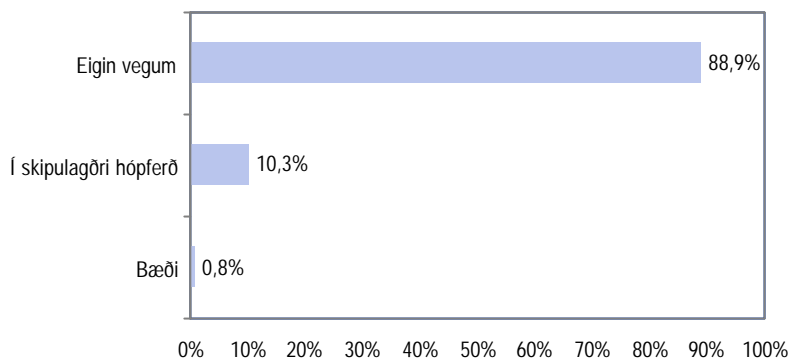

### Greiningar

	Fjöldi svarenda	Eigin vegum	Í skipulagðri hópferð
<b>Kyn</b>			
Karlar	247	91%	9%
Konur	236	88%	12%
<b>Aldur*</b>			
16-24 ára	86	79%	21%
25-34 ára	99	90%	10%
35-44 ára	123	93%	7%
45-54 ára	86	92%	8%
55-80 ára	89	93%	7%
<b>Búseta</b>			
Reykjavík	81	85%	15%
Nærsvéitir Reykjavíkur	209	89%	11%
Landsbyggðin	193	92%	8%
<b>Menntun</b>			
Grunnskólapróf	80	85%	15%
Grunnskólapróf og viðbót	151	91%	9%
Framhaldsskólapróf	158	92%	8%
Háskólapróf	78	91%	9%
<b>Fjölskyldutekjur</b>			
150 þúsund eða lægri	43	88%	12%
151 til 250 þúsund	104	92%	8%
251 til 350 þúsund	128	93%	7%
Hærrí en 350 þúsund	148	86%	14%
<b>Fjölskyldugerð*</b>			
Býr ein(n)	42	86%	14%
Einn fullorðinn og barn/börn	25	96%	4%
Tveir fullorðnir	106	92%	8%
Tveir fullorðnir og barn/börn	139	93%	7%
Þrír eða fleiri fullorðnir	75	93%	7%
Þrír eða fleiri fullorðnir og barn/börn	93	81%	19%
<b>Sp. 8. Hve margar ferðir fyrstu innanlands á árinu?*</b>			
2-3 ferðir	55	84%	16%
4-5 ferðir	31	89%	11%
6 ferðir eða fleiri	45	86%	14%
<b>Marktækt *</b>			

## Með hverjum ferðaðist þú?

Svör	Fjöldi	Hlutfall %	Vik-mörk +/-
Bæði börnum og maka	142	40,5	5,1
Maka	119	33,9	5,0
Ferðaðist ein(n)	63	17,9	4,0
Börnum	27	7,7	2,8
Ferðaðist með öðrum	136	38,7	5,1
Fjöldi svara	351	100,0	
Tóku afstöðu	351	99,7	
Tóku ekki afstöðu	1	0,3	
Fjöldi aðspurðra	352	100,0	
Spurðir	352	50,7	
Ekki spurðir	342	49,3	
Fjöldi svarenda	694	100,0	

Þeir sem ferðuðust innanlands á árinu 2000 (Sp. 7) og fóru a.m.k. í 2 ferðir (sp. 8) voru spurðir þessarar spurningar.

Í þessari spurningu mátti svara fleiri en einum svarmöguleika. Hlutfallstölur eru því reiknaðar eftir fjölda þeirra sem tóku afstöðu en ekki fjölda svara.

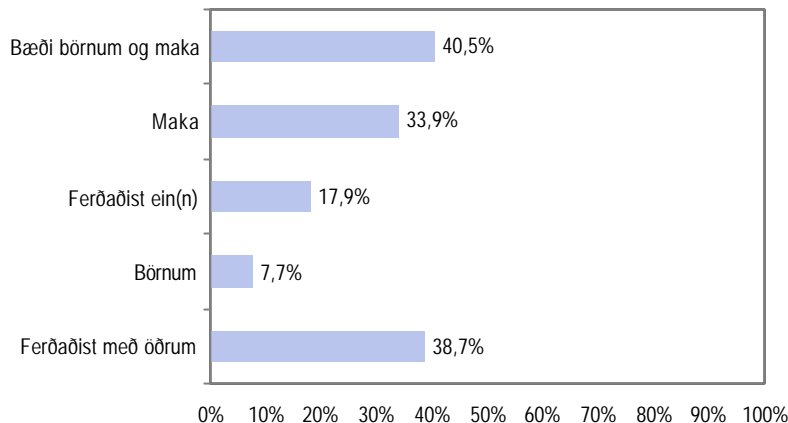

Greiningar	Fjöldi svarenda	Bæði börnum og maka		Ferðaðist ein(n)	Ferðaðist með öðrum		Samtals
		Maka	Börnum		Maka	Börnum	
<b>Kyn*</b>							
Karlar	248	27,4%	25,4%	15,7%	2,0%	29,4%	100%
Konur	239	31,0%	23,4%	10,0%	9,2%	26,4%	100%
<b>Aldur*</b>							
16-24 ára	86	2,3%	22,1%	14,0%	2,3%	59,3%	100%
25-34 ára	100	37,0%	16,0%	16,0%	5,0%	26,0%	100%
35-44 ára	125	50,4%	11,2%	12,0%	9,6%	16,8%	100%
45-54 ára	87	33,3%	26,4%	10,3%	4,6%	25,3%	100%
55-80 ára	89	12,4%	52,8%	12,4%	4,5%	18,0%	100%
<b>Búseta*</b>							
Reykjavík	83	20,5%	20,5%	12,0%	3,6%	43,4%	100%
Nærsveitir Reykjavíkur	210	33,3%	25,2%	10,5%	4,3%	26,7%	100%
Landsbyggðin	194	28,4%	25,3%	16,0%	7,7%	22,7%	100%
<b>Menntun*</b>							
Grunnskólapróf	81	14,8%	45,7%	11,1%	7,4%	21,0%	100%
Grunnskólapróf og viðbót	151	33,1%	21,9%	12,6%	4,0%	28,5%	100%
Framhaldsskólapróf	159	30,8%	22,0%	15,1%	8,2%	23,9%	100%
Háskólapróf	80	38,8%	15,0%	13,8%	2,5%	30,0%	100%
<b>Fjölskyldutekjur</b>							
150 þúsund eða lægri	43	18,6%	25,6%	16,3%	11,6%	27,9%	100%
151 til 250 þúsund	104	31,7%	24,0%	13,5%	4,8%	26,0%	100%
251 til 350 þúsund	128	33,6%	26,6%	13,3%	7,0%	19,5%	100%
Hærrí en 350 þúsund	151	28,5%	18,5%	12,6%	2,6%	37,7%	100%
<b>Fjölskyldugerð*</b>							
Byr ein(n)	42		4,8%	40,5%	7,1%	47,6%	100%
Einn fullorðinn og barn/börn	25	24,0%	8,0%	12,0%	32,0%	24,0%	100%
Tveir fullorðnir	106	13,2%	53,8%	8,5%		24,5%	100%
Tveir fullorðnir og barn/börn	142	60,6%	10,6%	6,3%	7,0%	15,5%	100%
Þrír eða fleiri fullorðnir	75	13,3%	34,7%	18,7%	1,3%	32,0%	100%
Þrír eða fleiri fullorðnir og barn/börn	94	27,7%	18,1%	11,7%	5,3%	37,2%	100%
<b>Sp. 8. Hve margar ferðir forstu innanlands á árinu?*</b>							
2-3 ferðir	214	29,9%	28,5%	10,3%	5,6%	25,7%	100%
4-5 ferðir	117	25,6%	28,2%	12,8%	6,8%	26,5%	100%
6 ferðir eða fleiri	141	30,5%	15,6%	17,0%	5,0%	31,9%	100%
<b>Marktækt *</b>							

## Með hverjum?

Svör	Fjöldi	Hlutfall		Vik- mörk +/-
		%		
Vinum og kunningjum	80	58,8		8,3
Með maka eða fjölskyldu	32	23,5		7,1
Vinnufélögnum	23	16,9		6,3
Öðrum ferðafélögum	16	11,8		5,4
Tóku afstöðu	136			
Spurðir	136	16,4		
Ekki spurðir	694	83,6		
Fjöldi svarenda	830	100,0		

Þeir sem sögðust ferðast með öðrum voru spurðir þessarar spurningar (Sp. 19b).

Í þessari spurningu mátti svara fleiri en einum svarmöguleika. Hlutfallstölur eru því reiknaðar eftir fjölda þeirra sem tóku afstöðu en ekki fjölda svara.

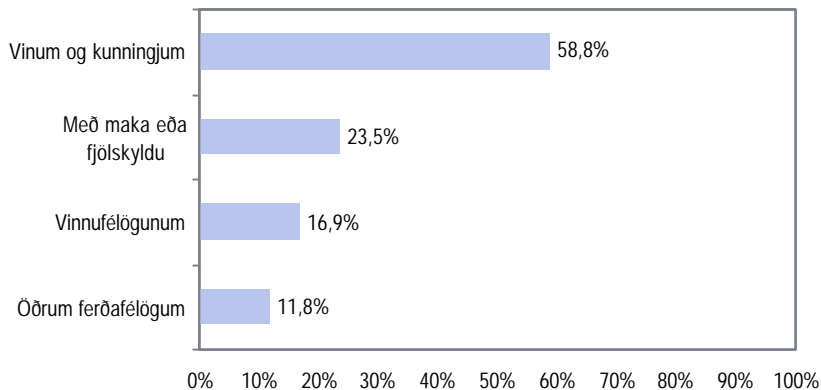

### Greiningar

	Fjöldi svarenda	Vinum og kunningjum	Með maka eða fjölskyldu	Öðrum
<b>Kyn</b>				
Karlar	73	61,6%	16,4%	31,5%
Konur	63	55,6%	31,7%	25,4%
<b>Aldur</b>				
16-24 ára	51	66,7%	17,6%	17,6%
25-34 ára	26	61,5%	15,4%	26,9%
35-44 ára	21	42,9%	42,9%	28,6%
45-54 ára	22	59,1%	31,8%	40,9%
55-80 ára	16	50,0%	18,8%	50,0%
<b>Búseta</b>				
Reykjavík	36	63,9%	27,8%	25,0%
Nærsveitir Reykjavíkur	56	53,6%	25,0%	32,1%
Landsbyggðin	44	61,4%	18,2%	27,3%
<b>Menntun</b>				
Grunnskólapróf	17	64,7%	23,5%	23,5%
Grunnskólapróf og viðbót	43	65,1%	27,9%	20,9%
Framhaldsskólapróf	38	65,8%	18,4%	28,9%
Háskólapróf	24	41,7%	20,8%	45,8%
<b>Fjölskyldutekjur</b>				
150 þúsund eða lægri	12	66,7%	16,7%	25,0%
151 til 250 þúsund	27	59,3%	22,2%	33,3%
251 til 350 þúsund	25	60,0%	28,0%	36,0%
Hærrí en 350 þúsund	57	59,6%	17,5%	26,3%
<b>Fjölskyldugerð</b>				
Byr ein(n)	20	65,0%	10,0%	30,0%
Einn fullorðinn og barn/börn	6	50,0%	16,7%	33,3%
Tveir fullorðnir	26	53,8%	26,9%	30,8%
Tveir fullorðnir og barn/börn	22	59,1%	27,3%	31,8%
Þrír eða fleiri fullorðnir	24	66,7%	16,7%	25,0%
Þrír eða fleiri fullorðnir og barn/börn	35	60,0%	31,4%	22,9%
<b>Sp. 8. Hve margar ferðir fórstu innanlands á árinu?</b>				
2-3 ferðir	55	65,5%	23,6%	21,8%
3-5 ferðir	31	61,3%	22,6%	29,0%
6 ferðir eða fleiri	45	46,7%	20,0%	40,0%

## Heildarútgjöld ferðarinnar

Svör	Fjöldi	Hlutfall %	Vik-mörk +/-
7000 kr eða minna	53	31,2	7,0
8-15000 kr	43	25,3	6,5
16-30000 kr	38	22,4	6,3
31000 kr eða meira	36	21,2	6,1
Fjöldi svara	170	100,0	
Tóku afstöðu	170	85,4	
Tóku ekki afstöðu	29	14,6	
Fjöldi aðspurðra	199	100,0	
Spurðir	199	24,0	
Ekki spurðir	631	76,0	
Fjöldi svarenda	830	100,0	
Meðaltal (þús. kr.)	23,9		
Staðalfrávik (þús. kr.)	44,9		

Þeir sem ferðuðust einir eða með öðrum en maka og/eða börnum voru spurðir þessarar spurningar (Sp. 19b).

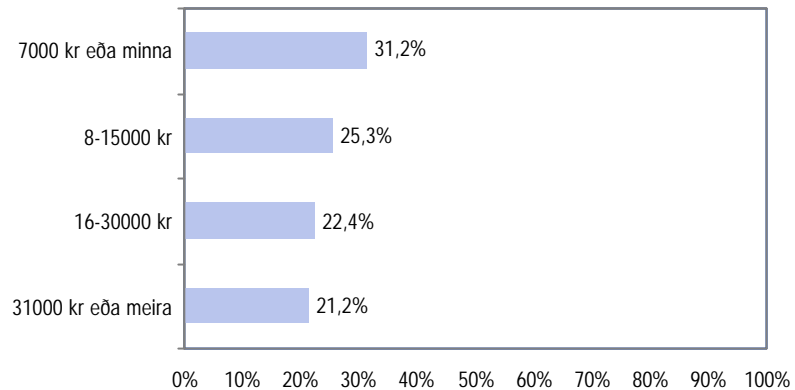

Greiningar	Meðal-tal (þús. kr.)	Staðal-frávik	Fjöldi	Marktækur munur	Ómarktækur munur
<b>Kyn</b>					
Karlar	31,0	57,8	96	31,0	
Konur	14,8	13,1	74	14,8	
<b>Aldur</b>					
16-24 ára	29,0	71,1	55	29,0	
25-34 ára	22,6	21,4	38	22,6	
35-44 ára	19,7	23,4	32	19,7	
45-54 ára	20,2	20,7	27	20,2	
55-80 ára	24,4	34,4	18	24,4	
<b>Búseta</b>					
Reykjavík	15,5	15,2	38	15,5	
Nærsveitir Reykjavíkur	23,4	61,7	67	23,4	
Landsbyggðin	29,4	34,5	65	29,4	
<b>Menntun</b>					
Grunnskólapróf	19,0	19,0	20	19,0	
Grunnskólapróf og viðbót	20,0	25,2	57	20,0	
Framhaldsskólapróf	24,2	32,1	49	24,2	
Háskólapróf	36,7	87,9	32	36,7	
<b>Fjölskyldutekjur</b>					
150 þúsund eða lægri	15,4	15,1	12	15,4	
151 til 250 þúsund	20,4	27,3	34	20,4	
251 til 350 þúsund	18,9	17,7	36	18,9	
Hærrí en 350 þúsund	29,6	64,1	71	29,6	
<b>Fjölskyldugerð</b>					
Byr ein(n)	16,9	16,8	30	16,9	
Einn fullorðinn og barn/börn	80,9	170,1	8	80,9	
Tveir fullorðnir	25,3	30,1	32	25,3	
Tveir fullorðnir og barn/börn	24,9	27,5	26	24,9	
Þrír eða fleiri fullorðnir	18,9	15,1	30	18,9	
Þrír eða fleiri fullorðnir og barn/börn	19,8	33,8	42	19,8	
<b>Sp. 8. Hve margar ferðir förstu innanlands á árinu?</b>					
2-3 ferðir	25,0	62,8	63	25,0	
4-5 ferðir	19,4	18,5	42	19,4	
6 ferðir eða fleiri	26,8	36,5	61	26,8	

## Heildarútgjöld ferðarinnar

Svör	Fjöldi	Vik- Hlutfall mörk	
		%	+/-
15000 kr eða minna	89	37,4	6,1
16-25000 kr	53	22,3	5,3
26-45000 kr	53	22,3	5,3
46000 kr eða meira	43	18,1	4,9
Fjöldi svara	238	100,0	
Tóku afstöðu	238	82,6	
Tóku ekki afstöðu	50	17,4	
Fjöldi aðspurðra	288	100,0	
Spurðir	288	34,7	
Ekki spurðir	542	65,3	
Fjöldi svarenda	830	100,0	
Meðaltal (þús. kr.)	29,8		
Staðalfrávik (þús. kr.)	26,4		

Þeir sem ferðuðust með börnum, maka eða börnum og maka voru spurðir þessarar spurningar (Sp. 19b).

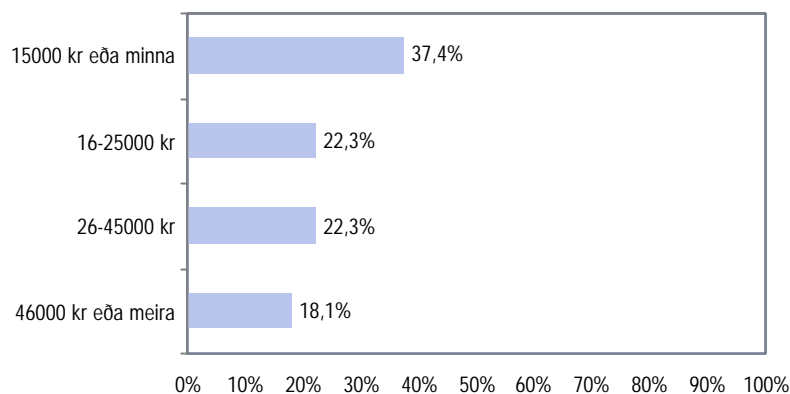

Greiningar	Meðal- tal	Staðal- frávik	Fjöldi	Marktækur munur	Ómarktækur munur
<b>Kyn</b>					
Karlar	32,5	28,9	123	32,5	
Konur	27,0	23,2	115	27,0	
<b>Aldur</b>					
16-24 ára	22,4	11,7	21	22,4	
25-34 ára	33,4	35,1	53	33,4	
35-44 ára	32,9	24,2	79	32,9	
45-54 ára	29,1	27,6	44	29,1	
55-80 ára	24,0	20,1	41	24,0	
<b>Búseta</b>					
Reykjavík	28,5	17,3	33	28,5	
Nærsveitir Reykjavíkur	28,5	26,7	109	28,5	
Landsbyggðin	31,8	28,7	96	31,8	
<b>Menntun</b>					
Grunnskólapróf	22,3	15,0	40	22,3	
Grunnskólapróf og viðbót	29,2	24,6	78	29,2	
Framhaldsskólapróf	34,8	33,3	82	34,8	
Háskólapróf	28,5	20,9	37	28,5	
<b>Fjölskyldutekjur</b>					
150 þúsund eða lægri	15,9	12,2	20	15,9	
151 til 250 þúsund	25,6	21,6	56	25,6	
251 til 350 þúsund	35,2	31,2	75	35,2	
Hærrí en 350 þúsund	33,3	27,7	65	33,3	
<b>Fjölskyldugerð</b>					
Byr ein(n)	73,3	30,6	3	73,3	
Einn fullorðinn og barn/börn	20,5	24,2	14	20,5	
Tveir fullorðnir	26,4	28,9	52	26,4	
Tveir fullorðnir og barn/börn	33,6	29,1	97	33,6	
Þrír eða fleiri fullorðnir	26,7	19,5	29	26,7	
Þrír eða fleiri fullorðnir og barn/börn	27,6	16,7	43	27,6	
<b>Sp. 8. Hve margar ferðir fórstu innanlands á árinu?</b>					
2-3 ferðir	29,9	25,4	119	29,9	
4-5 ferðir	25,9	23,4	55	25,9	
6 ferðir eða fleiri	33,4	30,2	58	33,4	

## Hversu margir 18 ára og eldri eru á bak við þessi útgjöld?

Svör	Fjöldi	Hlutfall		Vik-mörk +/-
		Fjöldi	%	
Einn	125	29,8	4,4	
Tveir	270	64,3	4,6	
Þrír eða fleiri	25	6,0	2,3	
Fjöldi svara	420	100,0		
Tóku afstöðu	420	98,8		
Tóku ekki afstöðu	5	1,2		
Fjöldi aðspurðra	425	100,0		
Spurðir	425	51,2		
Ekki spurðir	405	48,8		
Fjöldi svarenda	830	100,0		
Meðalfjöldi á bak við útgjöld	1,9			
Staðalfrávik	2,1			

Þeir sem ferðuðust innanlands á árinu 2000 (Sp. 7), fóru í a.m.k. 2 ferðir og ferðuðust ekki einir (Sp. 19b) voru spurðir þessarar spurningar.

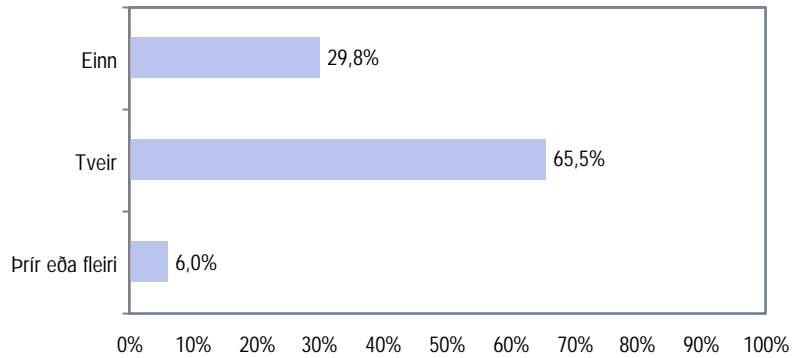

### Greiningar

	Meðal-tal	Staðal-frávik	Fjöldi	Marktækur munur	Ómarktækur munur
<b>Kyn</b>					
Karlar	1,8	1,0	209	1,8	
Konur	2,0	2,8	211	2,0	
<b>Aldur</b>					
16-24 ára	1,4	0,6	74	1,4	
25-34 ára	1,6	0,5	84	1,6	
35-44 ára	2,3	3,7	110	2,3	
45-54 ára	2,1	1,4	76	2,1	
55-80 ára	1,9	0,7	76	1,9	
<b>Búseta</b>					
Reykjavík	1,7	0,7	72	1,7	
Nærsveitir Reykjavíkur	1,9	0,9	185	1,9	
Landsbyggðin	2,0	3,1	163	2,0	
<b>Menntun</b>					
Grunnskólapróf	1,8	0,6	71	1,8	
Grunnskólapróf og viðbót	1,8	1,0	132	1,8	
Framhaldsskólapróf	1,9	1,0	133	1,9	
Háskólapróf	2,4	4,7	68	2,4	
<b>Fjölskyldutekjur</b>					
150 þúsund eða lægri	1,7	0,7	35	1,7	
151 til 250 þúsund	2,2	4,1	90	2,2	
251 til 350 þúsund	1,9	1,0	110	1,9	
Hærrí en 350 þúsund	1,7	0,9	132	1,7	
<b>Fjölskyldugerð</b>					
Byr ein(n)	1,1	0,3	23	1,1	
Einn fullorðinn og barn/börn	1,5	0,7	22	1,5	
Tveir fullorðnir	1,9	1,1	96	1,9	
Tveir fullorðnir og barn/börn	2,2	3,4	132	2,2	
Þrír eða fleiri fullorðnir	1,9	1,1	61	1,9	
Þrír eða fleiri fullorðnir og barn/börn	1,7	0,9	83	1,7	
<b>Sp. 8. Hversu margar ferðir fórstu innanlands á árinu?</b>					
2-3 ferðir	1,9	0,9	189	1,9	
4-5 ferðir	1,8	1,0	102	1,8	
6 ferðir eða fleiri	2,0	3,7	115	2,0	

## Hversu margir yngri en 18 ára ára eru á bak við útgjöldin?

Svör	Fjöldi	Vik- Hlutfall mörk	
		%	+/-
Enginn	245	58,3	4,7
Einn	64	15,2	3,4
Tveir	70	16,7	3,6
Þrír eða fleiri	41	9,8	2,8
Fjöldi svara	420	100,0	
Tóku afstöðu	420	98,8	
Tóku ekki afstöðu	5	1,2	
Fjöldi aðspurðra	425	100,0	
Spurðir	425	51,2	
EKKI spurðir	405	48,8	
Fjöldi svarenda	830	100,0	
Meðalfjöldi á bak við útgjöld	0,8		
Staðalfrávik	1,2		

Þeir sem ferðuðust innanlands á árinu 2000 (Sp. 7), fóru í a.m.k. 2 ferðir og ferðuðust ekki einir (Sp. 19b) voru spurðir þessarar spurningar.

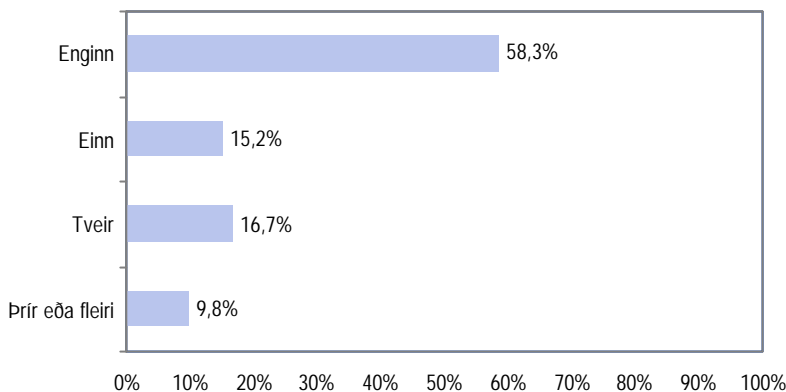

### Greiningar

	Meðal- tal	Staðal- frávik	Fjöldi	Marktækur munur	Ómarktækur munur
<b>Kyn</b>					
Karlar	0,7	1,2	209	0,7	
Konur	0,9	1,2	211	0,9	
<b>Aldur</b>					
16-24 ára	0,2	0,5	74	0,2	
25-34 ára	1,0	1,2	84	1,0	
35-44 ára	1,6	1,3	110	1,6	
45-54 ára	0,8	1,3	76	0,8	
55-80 ára	0,2	0,6	76	0,2	
<b>Búseta</b>					
Reykjavík	0,5	0,9	72	0,5	
Nærsveitir Reykjavíkur	0,8	1,1	185	0,8	
Landsbyggðin	1,0	1,4	163	1,0	
<b>Menntun</b>					
Grunnskólapróf	0,5	0,8	71	0,5	
Grunnskólapróf og viðbót	0,9	1,1	132	0,9	
Framhaldsskólapróf	1,0	1,4	133	1,0	
Háskólapróf	1,0	1,2	68	1,0	
<b>Fjölskyldutekjur</b>					
150 þúsund eða lægri	0,8	1,2	35	0,8	
151 til 250 þúsund	0,8	1,2	90	0,8	
251 til 350 þúsund	1,0	1,4	110	1,0	
Hærrí en 350 þúsund	0,8	1,1	132	0,8	
<b>Fjölskyldugerð</b>					
Byr ein(n)	0,1	0,3	23	0,1	
Einn fullorðinn og barn/börn	1,3	1,0	22	1,3	
Tveir fullorðnir	0,3	1,1	96	0,3	
Tveir fullorðnir og barn/börn	1,7	1,3	132	1,7	
Þrír eða fleiri fullorðnir	0,2	0,5	61	0,2	
Þrír eða fleiri fullorðnir og barn/börn	0,7	1,0	83	0,7	
<b>Sp. 8. Hversu margar ferðir fórstu innanlands á árinu?</b>					
2-3 ferðir	0,8	1,2	189	0,8	
4-5 ferðir	0,8	1,3	102	0,8	
6 ferðir eða fleiri	0,9	1,1	115	0,9	



## Tilgangur ferðarinnar

Þeir sem fóru í 3 ferðir eða fleiri innanlands árið 2000 eru spurðir spurninga 9c-24c.

Svör	Fjöldi	Hlutfall %	Vik-mörk +/-
Frí-orlof-helgarútilega	184	52,7	5,2
Vinna-viðskipti-ráðstefna	71	20,3	4,2
Heimsækja vini og-eða ættingja	66	18,9	4,1
Íþróttiferð	15	4,3	2,1
Að fara til læknis	6	1,7	1,4
Starfsmannaferð	4	1,1	1,1
Náms-eða rannsóknarferð	3	0,9	1,0
Annað	11	3,2	1,8
<b>Tóku afstöðu</b>	<b>349</b>		
Tóku afstöðu	349	96,9	
Tóku ekki afstöðu	11	3,1	
<b>Fjöldi aðspurðra</b>	<b>360</b>	<b>100,0</b>	
Spurðir	360	43,4	
Ekki spurðir	470	56,6	
<b>Fjöldi svarenda</b>	<b>830</b>	<b>100,0</b>	

Þeir sem ferðuðust innanlands á árinu 2000 (Sp. 7) og fóru í 3 ferðir eða fleiri (sp. 8) voru spurðir þessarar spurningar.

Í þessari spurningu mátti svara fleiri en einum svarmöguleika. Hlutfallstölur eru því reiknaðar eftir fjölda þeirra sem tóku afstöðu en ekki fjölda svara.

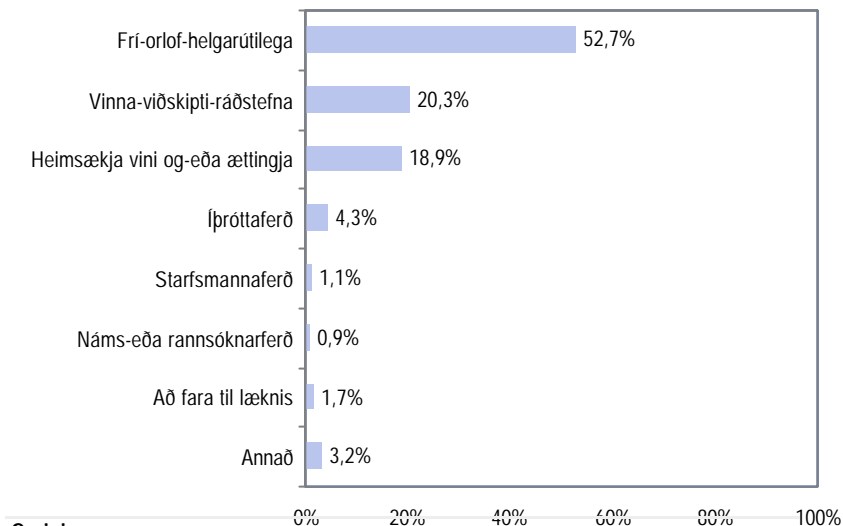

Greiningar	Fjöldi svarenda	Frí-orlof-helgar-útilega	Vinna-viðskipti-ráðstefna	Heimsækja vini og-eða ættingja	Annað
<b>Kyn</b>					
Karlar	182	47,3%	28,6%	16,5%	12,6%
Konur	167	58,7%	11,4%	21,6%	9,6%
<b>Aldur</b>					
16-24 ára	57	64,9%	3,5%	21,1%	10,5%
25-34 ára	79	53,2%	20,3%	21,5%	10,1%
35-44 ára	91	48,4%	26,4%	14,3%	15,4%
45-54 ára	65	53,8%	23,1%	16,9%	7,7%
55-80 ára	57	45,6%	24,6%	22,8%	10,5%
<b>Búseta</b>					
Reykjavík	59	64,4%	16,9%	13,6%	6,8%
Nærsveitir Reykjavíkur	141	60,3%	14,2%	19,9%	7,8%
Landsbyggðin	149	40,9%	27,5%	20,1%	16,1%
<b>Menntun</b>					
Grunnskólapróf	55	52,7%	3,6%	27,3%	16,4%
Grunnskólapróf og viðbót	108	56,5%	18,5%	20,4%	10,2%
Framhaldsskólapróf	113	50,4%	23,0%	18,6%	10,6%
Háskólapróf	64	46,9%	34,4%	12,5%	9,4%
<b>Fjölskyldutekjur</b>					
150 þúsund eða lægri	23	39,1%	17,4%	34,8%	13,0%
151 til 250 þúsund	68	41,2%	20,6%	26,5%	16,2%
251 til 350 þúsund	102	46,1%	21,6%	24,5%	11,8%
Hærrí en 350 þúsund	114	64,0%	20,2%	10,5%	7,9%
<b>Fjölskyldugerð</b>					
Byr ein(n)	32	34,4%	31,3%	28,1%	9,4%
Einn fullorðinn og barn/börn	20	50,0%	15,0%	25,0%	10,0%
Tveir fullorðnir	68	58,8%	10,3%	22,1%	11,8%
Tveir fullorðnir og barn/börn	102	48,0%	21,6%	16,7%	15,7%
Þrír eða fleiri fullorðnir	54	57,4%	25,9%	13,0%	5,6%
Þrír eða fleiri fullorðnir og barn/börn	72	59,7%	19,4%	18,1%	9,7%
<b>Sp. 8. Hve margar ferðir forstu innanlands á árinu?</b>					
3 ferðir	82	47,6%	23,2%	22,0%	12,2%
4-5 ferðir	112	62,5%	9,8%	24,1%	7,1%
6 ferðir eða fleiri	140	47,9%	27,1%	14,3%	12,9%

## Hafði einhver af eftirtöldum þáttum áhrif á að þú forst í þessa ákveðnu ferð?

Svör	Fjöldi	Hlutfall %	Vik-mörk +/-
Áhugi á stað sem ég þekkti	68	19,5	4,2
Áhugi á nýjum stað	38	10,9	3,3
Aðgangur að sumarhúsi	36	10,3	3,2
Veðrið	18	5,2	2,3
Ráðstefna/fundur/vinna	17	4,9	2,3
Hátíð	16	4,6	2,2
Íþróttamót	14	4,0	2,1
Afmæli	12	3,4	1,9
Ættarmót	4	1,1	1,1
Annað	27	7,8	2,8
Enginn þessarar þátta	126	36,2	5,0
Tóku afstöðu	348		
Tóku afstöðu	348	96,7	
Tóku ekki afstöðu	12	3,3	
Fjöldi aðspurðra	360	100,0	
Spurðir	360	43,4	
Ekki spurðir	470	56,6	
Fjöldi svarenda	830	100,0	

Þeir sem ferðuðust innanlands á árinu 2000 (Sp. 7) og fóru í 3 ferðir eða fleiri (sp. 8) voru spurðir þessarar spurningar.

Í þessari spurningu mátti svara fleiri en einum svarmöguleika. Hlutfallstölur eru því reiknaðar eftir fjölda þeirra sem tóku afstöðu en ekki fjölda svara.

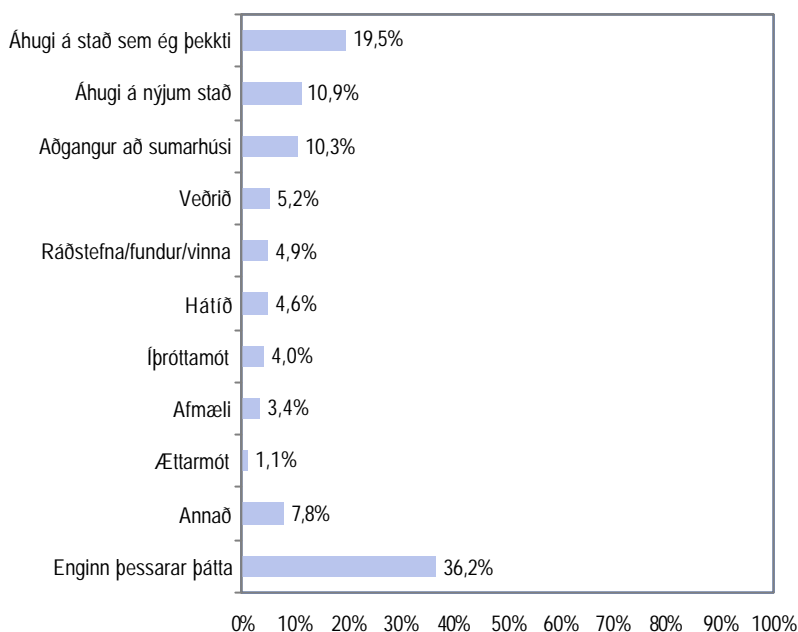

Greiningar	Áhugi á					Enginn þessara þátta
	Fjöldi svarenda	stað sem ég þekkti	Áhugi á nýjum stað	Aðgangur að sumarhúsi	Annað	
<b>Kyn</b>						
Karlar	182	17,6%	9,9%	8,8%	33,0%	40,1%
Konur	166	21,7%	12,0%	12,0%	28,9%	31,9%
<b>Aldur</b>						
16-24 ára	57	12,3%	8,8%	14,0%	42,1%	33,3%
25-34 ára	79	17,7%	8,9%	13,9%	29,1%	36,7%
35-44 ára	91	17,6%	11,0%	6,6%	30,8%	37,4%
45-54 ára	64	21,9%	14,1%	4,7%	29,7%	39,1%
55-80 ára	57	29,8%	12,3%	14,0%	24,6%	33,3%
<b>Búseta</b>						
Reykjavík	59	16,9%	15,3%	20,3%	33,9%	23,7%
Nærsvæitir Reykjavíkur	141	27,0%	13,5%	11,3%	36,2%	24,8%
Landsbyggðin	148	13,5%	6,8%	5,4%	25,0%	52,0%
<b>Menntun</b>						
Grunnskólapróf	55	14,5%	12,7%	12,7%	25,5%	40,0%
Grunnskólapróf og viðbót	107	19,6%	11,2%	5,6%	26,2%	44,9%
Framhaldsskólapróf	114	20,2%	8,8%	8,8%	38,6%	34,2%
Háskólapróf	63	25,4%	12,7%	15,9%	27,0%	25,4%
<b>Fjölskyldutekjur</b>						
150 þúsund eða lægri	23	26,1%	8,7%	8,7%	39,1%	30,4%
151 til 250 þúsund	68	14,7%	10,3%	11,8%	26,5%	44,1%
251 til 350 þúsund	102	19,6%	8,8%	7,8%	29,4%	40,2%
Hærrí en 350 þúsund	114	20,2%	11,4%	9,6%	35,1%	31,6%
<b>Fjölskyldugerð</b>						
Byr ein(n)	32	21,9%	6,3%	15,6%	40,6%	28,1%
Einn fullorðinn og barn/börn	20	15,0%	10,0%	15,0%	20,0%	40,0%
Tveir fullorðnir	68	17,6%	14,7%	10,3%	33,8%	36,8%
Tveir fullorðnir og barn/börn	101	20,8%	8,9%	5,9%	34,7%	32,7%
Þrír eða fleiri fullorðnir	54	18,5%	11,1%	18,5%	22,2%	37,0%
Þrír eða fleiri fullorðnir og barn/börn	72	20,8%	12,5%	6,9%	27,8%	43,1%
<b>Sp. 8. Hve margar ferðir forstu innanlands á árinu?</b>						
3 ferðir	81	21,0%	8,6%	13,6%	37,0%	34,6%
4-5 ferðir	113	17,7%	11,5%	10,6%	25,7%	38,1%
6 ferðir eða fleiri	139	19,4%	12,2%	8,6%	32,4%	35,3%

## Hafði einhver af þessum þáttum áhrif á að þú fórst í þessa ákveðnu ferð?

Svör	Fjöldi	Hlutfall %	Vik-mörk +/-
Heimsókn til vina eða ættingja	117	33,5	5,0
Vinnan-ráðstefna	70	20,1	4,2
Umsógn fjölskyldu eða vina	21	6,0	2,5
Bæklingar og vegahandbækur	12	3,4	1,9
Enginn þessara þátta	138	39,5	5,1
<b>Tóku afstöðu</b>			
Tóku afstöðu	349	96,9	
Tóku ekki afstöðu	11	3,1	
<b>Fjöldi aðspurðra</b>			
Spurðir	360	100,0	
EKKI spurðir	470	56,6	
Fjöldi svarenda	830	100,0	

Þeir sem ferðuðust innanlands á árinu 2000 (Sp. 7) og fóru í 3 ferðir eða fleiri (sp. 8) voru spurðir þessarar spurningar.

Í þessari spurningu mátti svara fleiri en einum svarmöguleika. Hlutfallstölur eru því reiknaðar eftir fjölda þeirra sem tóku afstöðu en ekki fjölda svara.

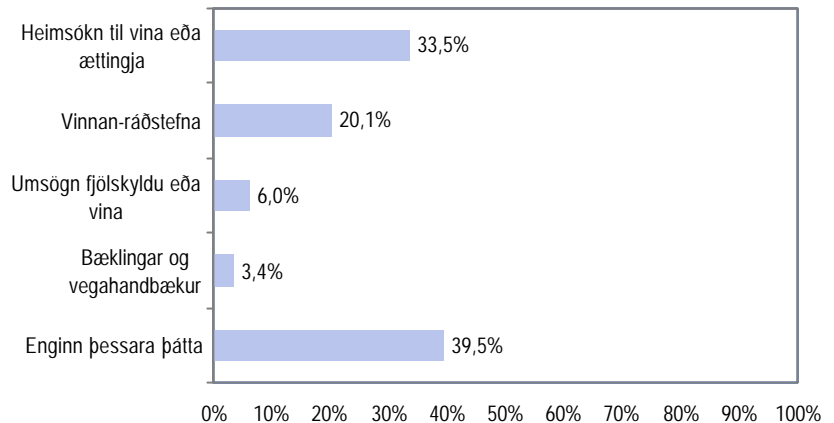

Greiningar	Heimsókn til vina eða ættingja					Enginn þessara þátta
	Fjöldi svarenda	Vinnan-ráðstefna	Annað	Vinnan-ráðstefna	Annað	
<b>Kyn</b>						
Karlar	183	31,7%	26,2%	9,8%	36,6%	
Konur	166	35,5%	13,3%	9,0%	42,8%	
<b>Aldur</b>						
16-24 ára	57	43,9%	5,3%	8,8%	42,1%	
25-34 ára	79	36,7%	17,7%	8,9%	38,0%	
35-44 ára	91	27,5%	25,3%	7,7%	41,8%	
45-54 ára	65	26,2%	24,6%	15,4%	40,0%	
55-80 ára	57	36,8%	24,6%	7,0%	35,1%	
<b>Búseta</b>						
Reykjavík	59	25,4%	22,0%	6,8%	45,8%	
Nærsveitir Reykjavíkur	141	30,5%	13,5%	11,3%	47,5%	
Landsbyggðin	149	39,6%	25,5%	8,7%	29,5%	
<b>Menntun</b>						
Grunnskólapróf	55	43,6%	3,6%	10,9%	41,8%	
Grunnskólapróf og viðbót	107	37,4%	15,9%	6,5%	42,1%	
Framhaldsskólapróf	114	30,7%	21,9%	12,3%	39,5%	
Háskólapróf	64	23,4%	37,5%	9,4%	32,8%	
<b>Fjölskyldutekjur</b>						
150 þúsund eða lægri	23	60,9%	13,0%		26,1%	
151 til 250 þúsund	68	39,7%	17,6%	7,4%	36,8%	
251 til 350 þúsund	102	36,3%	22,5%	9,8%	34,3%	
Hærrí en 350 þúsund	115	26,1%	21,7%	13,9%	41,7%	
<b>Fjölskyldugerð</b>						
Byr ein(n)	32	40,6%	28,1%	3,1%	28,1%	
Einn fullorðinn og barn/börn	20	40,0%	15,0%	5,0%	40,0%	
Tveir fullorðnir	68	47,1%	11,8%	11,8%	38,2%	
Tveir fullorðnir og barn/börn	102	27,5%	19,6%	7,8%	47,1%	
Þrír eða fleiri fullorðnir	54	31,5%	24,1%	9,3%	35,2%	
Þrír eða fleiri fullorðnir og barn/börn	72	26,4%	22,2%	13,9%	38,9%	
<b>Sp. 8. Hve margar ferðir fórstu innanlands á árinu?</b>						
3 ferðir	81	29,6%	23,5%	11,1%	38,3%	
4-5 ferðir	113	39,8%	10,6%	11,5%	40,7%	
6 ferðir eða fleiri	140	32,1%	25,7%	7,1%	37,9%	

## Lengd ferðar

Svör	Fjöldi	Vik- mörk	
		Hlutfall %	+/-
1-2 dagar	126	36,3	5,1
3-6 dagar	168	48,4	5,3
Vika eða lengur	53	15,3	3,8
Fjöldi svara	347	100,0	
Tóku afstöðu	347	96,4	
Tóku ekki afstöðu	13	3,6	
Fjöldi svarenda	360	100,0	
Spurðir	360	43,4	
Ekki spurðir	470	56,6	
Fjöldi svarenda	830	100,0	
Meðaltal	3,8		
Staðalfrávik	3,3		

Þeir sem ferðuðust innanlands á árinu 2000 (Sp. 7) og fóru í 3 ferðir eða fleiri (sp. 8) voru spurðir þessarar spurningar.

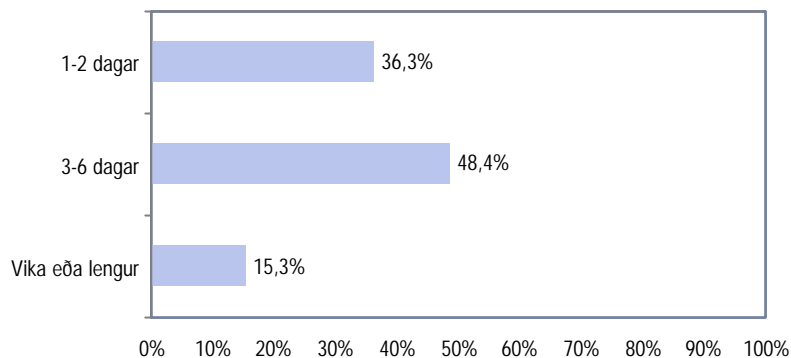

## Greiningar

	Meðal- tal	Staðal- frávik	Fjöldi	Marktækur munur Ómarktækur munur
<b>Kyn</b>				
Karlar	3,5	2,4	184	3,5
Konur	4,1	4,1	168	4,1
<b>Aldur</b>				
16-24 ára	4,2	5,7	58	4,2
25-34 ára	3,5	2,5	79	3,5
35-44 ára	3,9	2,8	91	3,9
45-54 ára	3,8	2,5	67	3,8
55-80 ára	3,7	2,6	57	3,7
<b>Búseta</b>				
Reykjavík	3,3	2,2	59	3,3
Nærsveitir Reykjavíkur	3,7	4,0	144	3,7
Landsbyggðin	4,1	2,9	149	4,1
<b>Menntun</b>				
Grunnskólapróf	4,9	6,0	55	
Grunnskólapróf og viðbót	3,7	2,3	108	3,7
Framhaldsskólapróf	3,5	2,7	115	3,5
Háskólapróf	3,6	2,4	65	3,6
<b>Fjölskyldutekjur</b>				
150 þúsund eða lægri	3,3	2,2	23	3,3
151 til 250 þúsund	4,0	3,2	69	4,0
251 til 350 þúsund	3,8	2,5	103	3,8
Hærri en 350 þúsund	3,4	2,1	116	3,4
<b>Fjölskyldugerð</b>				
Býr ein(n)	3,8	2,8	32	3,8
Einn fullorðinn og barn/börn	3,6	2,0	20	3,6
Tveir fullorðnir	4,1	3,2	69	4,1
Tveir fullorðnir og barn/börn	3,7	2,7	102	3,7
Þrír eða fleiri fullorðnir	3,6	2,3	55	3,6
Þrír eða fleiri fullorðnir og barn/bc	4,0	5,1	73	4,0
<b>Sp. 8. Hve margar ferðir forstu innanlands á árinu?</b>				
3 ferðir	3,5	2,2	83	3,5
4-5 ferðir	3,8	2,8	114	3,8
6 ferðir eða fleiri	4,1	4,1	140	4,1

## Í hvaða mánuði fórstu í ferðina?

Svör	Fjöldi	Hlutfall %	Vik-mörk +/-
Janúar	1	0,3	0,6
Febrúar	6	1,7	1,4
Mars	5	1,4	1,3
Apríl	7	2,0	1,5
Mái	14	4,0	2,1
Júní	27	7,8	2,8
Júlí	60	17,3	4,0
Ágúst	130	37,5	5,1
September	45	13,0	3,5
Október	25	7,2	2,7
Nóvember	22	6,3	2,6
Desember	5	1,4	1,3
Fjöldi svara	347	100,0	
Tóku afstöðu	347	96,4	
Tóku ekki afstöðu	13	3,6	
Fjöldi aðspurðra	360	100,0	
Spurðir	360	43,4	
Ekki spurðir	470	56,6	
Fjöldi svarenda	830	100,0	

Þeir sem ferðuðust innanlands á árinu 2000 (Sp. 7) og fóru í 3 ferðir eða fleiri (sp. 8) voru spurðir þessarar spurningar.

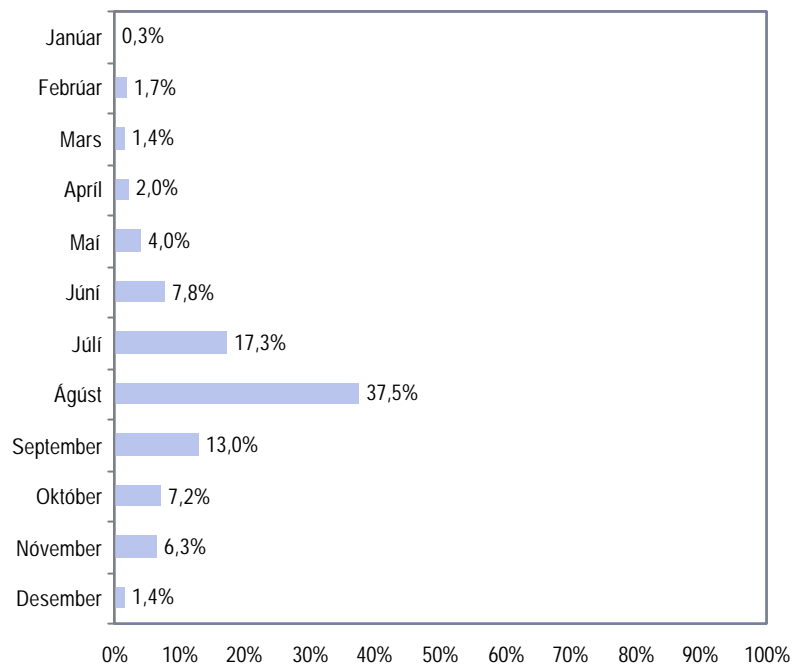

### Greiningar

	Fjöldi svarenda	Ágúst	Júlí	Septem-ber	Annað	Sam-tals
<b>Kyn</b>						
Karlar	181	33,1%	15,5%	15,5%	35,9%	100%
Konur	166	42,2%	19,3%	10,2%	28,3%	100%
<b>Aldur</b>						
16-24 ára	57	47,4%	10,5%	15,8%	26,3%	100%
25-34 ára	79	30,4%	24,1%	10,1%	35,4%	100%
35-44 ára	89	40,4%	19,1%	14,6%	25,8%	100%
45-54 ára	65	36,9%	16,9%	7,7%	38,5%	100%
55-80 ára	57	33,3%	12,3%	17,5%	36,8%	100%
<b>Búseta*</b>						
Reykjavík	60	35,0%	20,0%	15,0%	30,0%	100%
Nærsveitir Reykjavíkur	139	46,0%	23,0%	8,6%	22,3%	100%
Landsbyggðin	148	30,4%	10,8%	16,2%	42,6%	100%
<b>Menntun</b>						
Grunnskólapróf	54	44,4%	16,7%	11,1%	27,8%	100%
Grunnskólapróf og viðbót	107	42,1%	19,6%	10,3%	28,0%	100%
Framhaldsskólapróf	113	35,4%	15,9%	11,5%	37,2%	100%
Háskólapróf	63	25,4%	19,0%	15,9%	39,7%	100%
<b>Fjölskyldutekjur</b>						
150 þúsund eða lægri	24	29,2%	25,0%	8,3%	37,5%	100%
151 til 250 þúsund	68	42,6%	13,2%	14,7%	29,4%	100%
251 til 350 þúsund	101	42,6%	13,9%	8,9%	34,7%	100%
Hærrí en 350 þúsund	115	31,3%	18,3%	16,5%	33,9%	100%
<b>Fjölskyldugerð</b>						
Byr ein(n)	32	34,4%	15,6%	18,8%	31,3%	100%
Einn fullorðinn og barn/börn	20	35,0%	25,0%	10,0%	30,0%	100%
Tveir fullorðnir	67	44,8%	13,4%	9,0%	32,8%	100%
Tveir fullorðnir og barn/börn	102	30,4%	26,5%	8,8%	34,3%	100%
Þrír eða fleiri fullorðnir	54	33,3%	11,1%	14,8%	40,7%	100%
Þrír eða fleiri fullorðnir og barn/börn	71	46,5%	11,3%	18,3%	23,9%	100%
<b>Sp. 8. Hve margar ferðir fórstu innanlands á árinu?</b>						
3 ferðir	82	50,0%	12,2%	15,9%	22,0%	100%
4-5 ferðir	112	33,9%	20,5%	10,7%	34,8%	100%
6 ferðir eða fleiri	139	34,5%	16,5%	12,9%	36,0%	100%

Marktäkt \*

## Í hvaða landshluta eða landshlutum gistir þú?

Svör	Fjöldi	Hlutfall %	Vik-mörk +/-
Norðurlandi	99	28,6	4,8
Suðurlandi	96	27,7	4,7
Höfuðborgarsvæðinu	62	17,9	4,0
Vesturlandi	49	14,2	3,7
Austurlandi	36	10,4	3,2
Vestfirðum	16	4,6	2,2
Suðurnesjum	6	1,7	1,4
Hálendinu	6	1,7	1,4
Tóku afstöðu	346		
Tóku afstöðu	346	96,1	
Tóku ekki afstöðu	14	3,9	
Fjöldi aðspurðra	360	100,0	
Spurðir	360	43,4	
Ekki spurðir	470	56,6	
Fjöldi svarenda	830	100,0	

Þeir sem ferðuðust innanlands á árinu 2000 (Sp. 7) og fóru í 3 ferðir eða fleiri (sp. 8) voru spurðir þessarar spurningar.

Í þessari spurningu mátti svara fleiri en einum svarmöguleika. Hlutfallstölur eru því reiknaðar eftir fjölda þeirra sem tóku afstöðu en ekki fjölda svara.

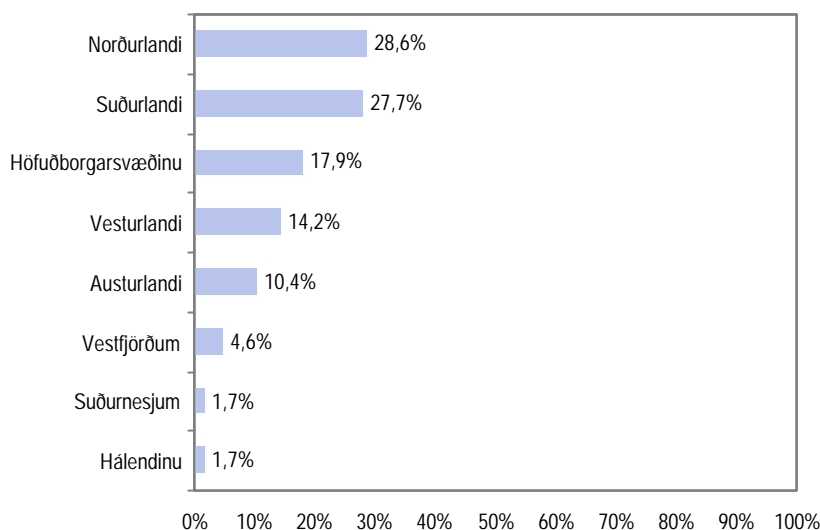

### Greiningar

	Fjöldi svarenda	Norður-landi	Suður-landi	Höfuð-borgar-svæðinu	Vestur-landi	Annars staðar
<b>Kyn</b>						
Karlar	182	28,6%	24,2%	17,6%	14,3%	20,9%
Konur	164	28,7%	31,7%	18,3%	14,0%	15,9%
<b>Aldur</b>						
16-24 ára	57	24,6%	33,3%	14,0%	15,8%	12,3%
25-34 ára	78	24,4%	32,1%	17,9%	11,5%	20,5%
35-44 ára	90	27,8%	25,6%	24,4%	14,4%	12,2%
45-54 ára	64	25,0%	23,4%	17,2%	17,2%	31,3%
55-80 ára	57	43,9%	24,6%	12,3%	12,3%	17,5%
<b>Búseta</b>						
Reykjavík	59	33,9%	32,2%	3,4%	20,3%	15,3%
Nærsvæitir Reykjavíkur	139	28,8%	33,8%	2,9%	19,4%	22,3%
Landsbyggðin	148	26,4%	20,3%	37,8%	6,8%	16,2%
<b>Menntun</b>						
Grunnskólapróf	55	36,4%	30,9%	16,4%	12,7%	18,2%
Grunnskólapróf og viðbót	106	27,4%	27,4%	22,6%	12,3%	17,9%
Framhaldsskólapróf	112	25,0%	30,4%	18,8%	10,7%	18,8%
Háskólapróf	64	31,3%	20,3%	12,5%	21,9%	20,3%
<b>Fjölskyldugerð</b>						
150 þúsund eða lægri	23	26,1%	34,8%	26,1%	8,7%	13,0%
151 til 250 þúsund	67	34,3%	26,9%	20,9%	10,4%	16,4%
251 til 350 þúsund	102	26,5%	27,5%	20,6%	11,8%	16,7%
Hærrí en 350 þúsund	115	27,0%	26,1%	14,8%	18,3%	19,1%
<b>Fjölskyldugerð</b>						
Byr ein(n)	31	32,3%	12,9%	25,8%	16,1%	19,4%
Einn fullorðinn og barn/börn	19	26,3%	26,3%	15,8%	10,5%	21,1%
Tveir fullorðnir	68	39,7%	33,8%	5,9%	16,2%	20,6%
Tveir fullorðnir og barn/börn	102	25,5%	30,4%	21,6%	10,8%	17,6%
Þrír eða fleiri fullorðnir	54	29,6%	20,4%	20,4%	20,4%	13,0%
Þrír eða fleiri fullorðnir og barn/börn	71	21,1%	31,0%	19,7%	12,7%	19,7%
<b>Hve margar ferðir fórstu innanlands á árinu?</b>						
3 ferðir	80	32,5%	25,0%	16,3%	10,0%	17,5%
4-5 ferðir	112	25,9%	32,1%	18,8%	13,4%	14,3%
6 ferðir eða fleiri	140	28,6%	25,0%	18,6%	17,1%	23,6%

## Hvernig gistimöguleika nýttir þú í ferðinni?

Svör	Fjöldi	Hlutfall %	Vik-mörk +/-
Hjá vinum og ættingjum	144	41,5	5,2
Hótel, gistiheimili	48	13,8	3,6
Sumarbústaður	47	13,5	3,6
Tjaldvagni-húsvagni	44	12,7	3,5
Í orlofshúsi	24	6,9	2,7
Í tjaldi	19	5,5	2,4
Farfuglaheimili, svefnpokapláss	6	1,7	1,4
Ferðaþjónusta bænda	6	1,7	1,4
Veðiðhúsi	4	1,2	1,1
Annað	11	3,2	1,8
Nýtti mér enga	8	2,3	1,6
Tóku afstöðu	347		
Tóku afstöðu	347	96,4	
Tóku ekki afstöðu	13	3,6	
Fjöldi aðspurðra	360	100,0	
Spurðir	360	43,4	
Ekki spurðir	470	56,6	
Fjöldi svarenda	830	100,0	

Þeir sem ferðuðust innanlands á árinu 2000 (Sp. 7) og fóru í 3 ferðir eða fleiri (sp. 8) voru spurðir þessarar spurningar.

Í þessari spurningu mátti svara fleiri en einum svarmöguleika. Hlutfallstölur eru því reiknaðar eftir fjölda þeirra sem tóku afstöðu en ekki fjölda svara.

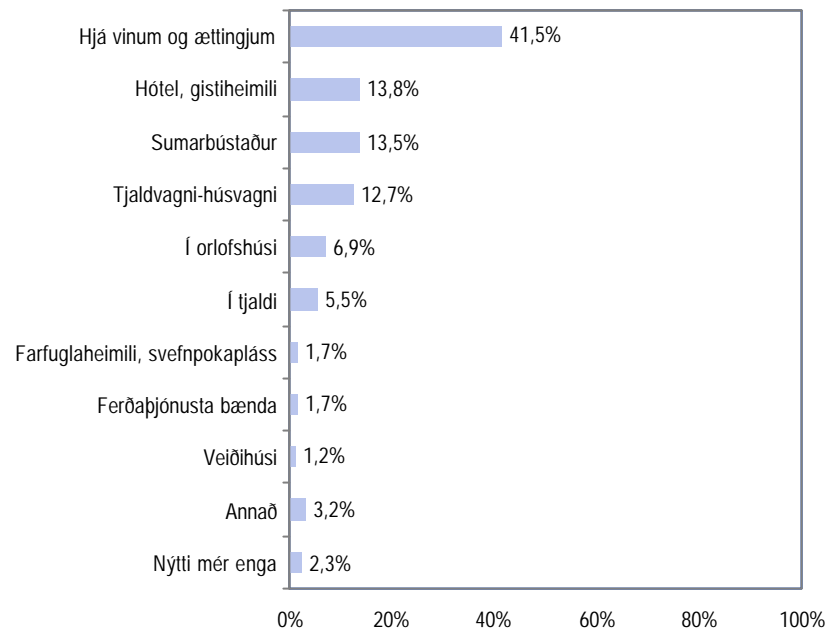

### Greiningar

	Fjöldi svarenda	Hjá vinum og ættingjum	Hótel, gistiheimili	Sumarbústaður	Tjaldvagni-húsvagni	Annað
<b>Kyn</b>						
Karlar	182	42,9%	17,0%	11,5%	13,7%	18,7%
Konur	165	40,0%	10,3%	15,8%	11,5%	21,8%
<b>Aldur</b>						
16-24 ára	57	52,6%	3,5%	15,8%	3,5%	29,8%
25-34 ára	79	48,1%	11,4%	13,9%	8,9%	21,5%
35-44 ára	90	32,2%	17,8%	15,6%	16,7%	18,9%
45-54 ára	64	35,9%	18,8%	12,5%	17,2%	14,1%
55-80 ára	57	42,1%	15,8%	8,8%	15,8%	17,5%
<b>Búseta</b>						
Reykjavík	59	28,8%	11,9%	18,6%	11,9%	32,2%
Nærsvæitir Reykjavíkur	139	31,7%	10,8%	19,4%	20,1%	19,4%
Landsbyggðin	149	55,7%	17,4%	6,0%	6,0%	16,1%
<b>Menntun</b>						
Grunnskólapróf	55	49,1%	3,6%	16,4%	10,9%	20,0%
Grunnskólapróf og viðbót	107	47,7%	11,2%	9,3%	13,1%	18,7%
Framhaldsskólapróf	112	39,3%	16,1%	12,5%	14,3%	18,8%
Háskólapróf	64	31,3%	21,9%	18,8%	12,5%	23,4%
<b>Fjölskyldutekjur</b>						
150 þúsund eða lægri	23	65,2%	13,0%	8,7%	4,3%	13,0%
151 til 250 þúsund	67	53,7%	9,0%	14,9%	9,0%	11,9%
251 til 350 þúsund	102	45,1%	12,7%	6,9%	13,7%	22,5%
Hærrí en 350 þúsund	115	30,4%	20,0%	19,1%	12,2%	24,3%
<b>Fjölskyldugerð</b>						
Byr ein(n)	32	46,9%	15,6%	9,4%	3,1%	21,9%
Einn fullorðinn og barn/börn	19	52,6%	10,5%	15,8%		21,1%
Tveir fullorðnir	68	42,6%	8,8%	10,3%	16,2%	19,1%
Tveir fullorðnir og barn/börn	102	35,3%	16,7%	12,7%	17,6%	21,6%
Þrír eða fleiri fullorðnir	54	44,4%	14,8%	20,4%	11,1%	14,8%
Þrír eða fleiri fullorðnir og barn/börn	71	42,3%	12,7%	14,1%	11,3%	22,5%
<b>Hve margar ferðir fórstu innanlands á árinu?</b>						
3 ferðir	80	41,3%	12,5%	20,0%	7,5%	23,8%
4-5 ferðir	113	49,6%	8,8%	14,2%	12,4%	17,7%
6 ferðir eða fleiri	140	35,7%	18,6%	10,0%	14,3%	22,1%

## Afpreying

Svör	Fjöldi	Hlutfall %	Vik-mörk +/-
Sund	87	25,0	4,5
Gönguferðir-fjallganga	54	15,5	3,8
Næturlíf	51	14,7	3,7
Náttúruskoðun	48	13,8	3,6
Veiðar	19	5,5	2,4
Tónleikar-leikhús	15	4,3	2,1
Golf	13	3,7	2,0
Fór á veitingahús	13	3,7	2,0
Minjasöfn	12	3,4	1,9
Fór í kvikmyndahús	12	3,4	1,9
Bátsferðir	8	2,3	1,6
Listsyningar	8	2,3	1,6
Hestaferðir	5	1,4	1,3
Jökla-snjósleðaferð	4	1,1	1,1
Fljótasigling	3	0,9	1,0
Skíði	1	0,3	0,6
Annað	20	5,7	2,4
Nytti mér ekki neina afþreyingu	129	37,1	5,1
Tóku afstöðu	348		
Tóku afstöðu	348	96,7	
Tóku ekki afstöðu	12	3,3	
Fjöldi aðspurðra	360	100,0	
Spurðir	360	43,4	
EKKI spurðir	470	56,6	
Fjöldi svarenda	830	100,0	

Þeir sem ferðuðust innanlands á árinu 2000 (Sp. 7) og fóru í 3 ferðir eða fleiri (sp. 8) voru spurðir þessarar spurningar.

Í þessari spurningu mátti svara fleiri en einum svarmöguleika. Hlutfallstölur eru því reiknaðar eftir fjölda þeirra sem tóku afstöðu en ekki fjölda svara.

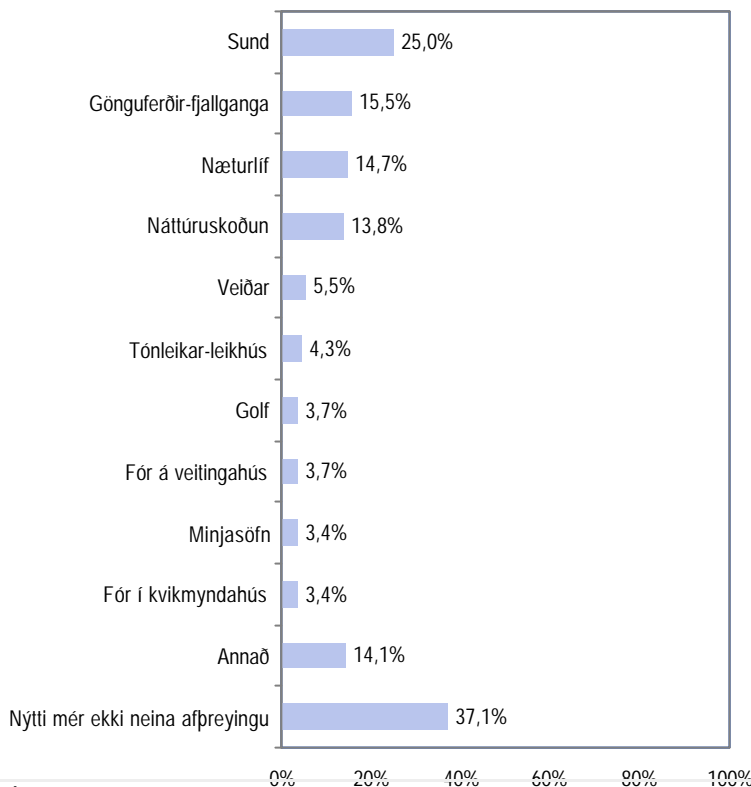

### Greiningar

	Fjöldi svarenda	Sund	Göngu-ferðir-fjallganga	Næturlíf	Náttúruskoðun	Annað	Nytti mér ekki neina afþreyingu
<b>Kyn</b>							
Karlar	182	22,5%	10,4%	17,0%	11,0%	33,5%	42,3%
Konur	166	27,7%	21,1%	12,0%	16,9%	43,4%	31,3%
<b>Aldur</b>							
16-24 ára	57	29,8%	7,0%	28,1%	7,0%	49,1%	31,6%
25-34 ára	79	27,8%	8,9%	16,5%	8,9%	43,0%	36,7%
35-44 ára	91	28,6%	17,6%	9,9%	14,3%	40,7%	37,4%
45-54 ára	64	18,8%	21,9%	15,6%	14,1%	23,4%	40,6%
55-80 ára	57	17,5%	22,8%	5,3%	26,3%	33,3%	38,6%
<b>Búseta</b>							
Reykjavík	60	25,0%	25,0%	11,7%	18,3%	36,7%	35,0%
Nærsvæitir Reykjavíkur	139	30,9%	20,9%	11,5%	19,4%	36,0%	33,1%
Landsbyggðin	149	19,5%	6,7%	18,8%	6,7%	40,9%	41,6%
<b>Menntun</b>							
Grunnskólapróf	55	29,1%	18,2%	16,4%	10,9%	23,6%	38,2%
Grunnskólapróf og viðbót	107	17,8%	11,2%	11,2%	15,0%	41,1%	43,9%
Framhaldsskólapróf	114	24,6%	14,0%	17,5%	9,6%	36,8%	36,0%
Háskólapróf	64	31,3%	25,0%	10,9%	21,9%	43,8%	28,1%
<b>Fjölskyldutekjur</b>							
150 þúsund eða lægri	23	17,4%	17,4%	8,7%	13,0%	17,4%	47,8%
151 til 250 þúsund	68	23,5%	13,2%	8,8%	13,2%	36,8%	41,2%
251 til 350 þúsund	102	22,5%	16,7%	14,7%	13,7%	43,1%	41,2%
Hærrí en 350 þúsund	115	29,6%	13,0%	20,9%	13,9%	44,3%	31,3%
<b>Fjölskyldugerð</b>							
Byr ein(n)	32	9,4%	9,4%	18,8%	18,8%	31,3%	37,5%
Einn fullorðinn og barn/börn	19	26,3%	15,8%	5,3%	15,8%	10,5%	52,6%
Tveir fullorðnir	68	26,5%	23,5%	10,3%	20,6%	35,3%	36,8%
Tveir fullorðnir og barn/börn	102	36,3%	13,7%	9,8%	7,8%	46,1%	35,3%
Þrír eða fleiri fullorðnir	55	10,9%	7,3%	18,2%	16,4%	38,2%	41,8%
Þrír eða fleiri fullorðnir og barn/börn	72	25,0%	19,4%	23,6%	11,1%	40,3%	31,9%
<b>Sp. 8. Hve margar ferðir forstu innanlands á árinu?</b>							
3 ferðir	81	21,0%	11,1%	14,8%	8,6%	37,0%	38,3%
4-5 ferðir	113	26,5%	16,8%	15,9%	22,1%	38,1%	32,7%
6 ferðir eða fleiri	139	26,6%	16,5%	15,1%	11,5%	41,0%	38,1%



## Farartæki sem notað var í ferðalaginu

Svör	Fjöldi	Hlutfall %	Vik- mörk +/-
Einkabifreið	284	81,8	4,1
Flugvél	46	13,3	3,6
Áætlunar- eða hópbifreið	16	4,6	2,2
Ferja-bátur-skip	7	2,0	1,5
Bílaleigubíll	4	1,2	1,1
Gekk	3	0,9	1,0
Hjól	1	0,3	0,6
Annað	6	1,7	1,4
Tóku afstöðu	347		
Tóku afstöðu	347	96,4	
Tóku ekki afstöðu	13	3,6	
Fjöldi aðspurðra	360	100,0	
Spurðir	360	43,4	
Ekki spurðir	470	56,6	
Fjöldi svarenda	830	100,0	

Þeir sem ferðuðust innanlands á árinu 2000 (Sp. 7) og fóru í 3 ferðir eða fleiri (sp. 8) voru spurðir þessarar spurningar.

Í þessari spurningu mátti svara fleiri en einum svarmöguleika. Hlutfallstölur eru því reiknaðar eftir fjölda þeirra sem tóku afstöðu en ekki fjölda svara.

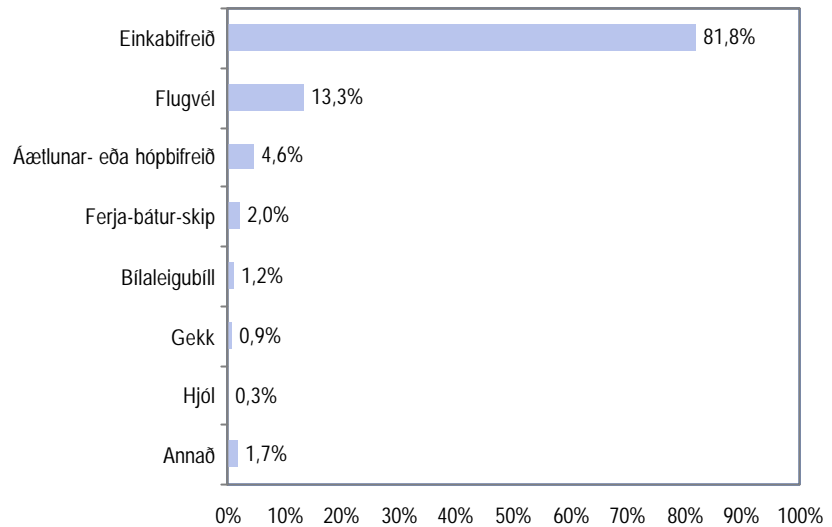

### Greiningar

	Fjöldi svarenda	Einka- bifreið	Flugvél	Annað
<b>Kyn</b>				
Karlar	182	81,9%	13,2%	10,4%
Konur	165	81,8%	13,3%	10,9%
<b>Aldur</b>				
16-24 ára	57	78,9%	14,0%	15,8%
25-34 ára	79	81,0%	16,5%	7,6%
35-44 ára	91	83,5%	15,4%	7,7%
45-54 ára	64	81,3%	10,9%	12,5%
55-80 ára	56	83,9%	7,1%	12,5%
<b>Búseta</b>				
Reykjavík	59	83,1%	11,9%	11,9%
Nærsvæitir Reykjavíkur	139	88,5%	7,2%	9,4%
Landsbyggðin	149	75,2%	19,5%	11,4%
<b>Menntun</b>				
Grunnskólapróf	55	92,7%	7,3%	9,1%
Grunnskólapróf og viðbót	107	85,0%	9,3%	7,5%
Framhaldsskólapróf	113	76,1%	15,9%	11,5%
Háskólapróf	64	78,1%	20,3%	15,6%
<b>Fjölskyldutekjur</b>				
150 þúsund eða lægri	23	87,0%	13,0%	8,7%
151 til 250 þúsund	67	85,1%	16,4%	4,5%
251 til 350 þúsund	102	82,4%	14,7%	8,8%
Hærrí en 350 þúsund	115	79,1%	13,0%	13,9%
<b>Menntun</b>				
Byr ein(n)	32	78,1%	15,6%	6,3%
Einn fullorðinn og barn/börn	19	89,5%	10,5%	15,8%
Tveir fullorðnir	68	85,3%	11,8%	7,4%
Tveir fullorðnir og barn/börn	102	84,3%	13,7%	5,9%
Þrír eða fleiri fullorðnir	54	81,5%	11,1%	13,0%
Þrír eða fleiri fullorðnir og barn/börn	72	75,0%	15,3%	19,4%
<b>Sp. 8. Hve margar ferðir fórstu innanlands á árinu?</b>				
3 ferðir	80	83,8%	13,8%	12,5%
4-5 ferðir	113	85,0%	11,5%	8,0%
6 ferðir eða fleiri	139	79,1%	14,4%	10,8%

## Ferðaðist þú á eigin vegum eða í skipulagðri hópferð?

Svör	Fjöldi	Hlutfall %	Vik- mörk +/-
Eigin vegum	301	87,0	3,5
Í skipulagðri hópferð	41	11,8	3,4
Bæði	4	1,2	1,1
Fjöldi svara	346	100,0	
Tóku afstöðu	346	96,1	
Tóku ekki afstöðu	14	3,9	
Fjöldi aðspurðra	360	100,0	
Spurðir	360	43,4	
Ekki spurðir	470	56,6	
Fjöldi svarenda	830	100,0	

Þeir sem ferðuðust innanlands á árinu 2000 (Sp. 7) og fóru í 3 ferðir eða fleiri (sp. 8) voru spurðir þessarar spurningar.

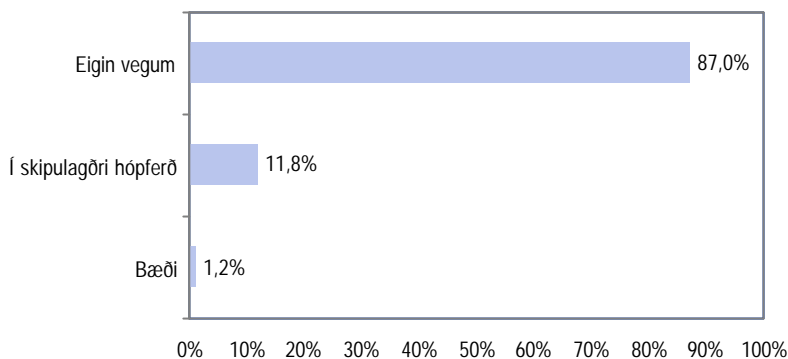

### Greiningar

	Fjöldi svarenda	Eigin vegum	Í skipulagðri hópferð
<b>Kyn</b>			
Karlar	179	88%	12%
Konur	163	88%	12%
<b>Aldur</b>			
16-24 ára	57	84%	16%
25-34 ára	79	86%	14%
35-44 ára	90	89%	11%
45-54 ára	62	90%	10%
55-80 ára	54	91%	9%
<b>Búseta</b>			
Reykjavík	57	89%	11%
Nærsvæitir Reykjavíkur	137	88%	12%
Landsbyggðin	148	87%	13%
<b>Menntun</b>			
Grunnskólapróf	55	91%	9%
Grunnskólapróf og viðbót	107	89%	11%
Framhaldsskólapróf	111	88%	12%
Háskólapróf	61	84%	16%
<b>Fjölskyldutekjur</b>			
150 þúsund eða lægri	23	87%	13%
151 til 250 þúsund	67	94%	6%
251 til 350 þúsund	101	89%	11%
Hærrí en 350 þúsund	112	84%	16%
<b>Fjölskyldugerð</b>			
Byr ein(n)	32	91%	9%
Einn fullorðinn og barn/börn	19	84%	16%
Tveir fullorðnir	67	94%	6%
Tveir fullorðnir og barn/börn	102	87%	13%
Þrír eða fleiri fullorðnir	51	84%	16%
Þrír eða fleiri fullorðnir og barn/börn	71	86%	14%
<b>Sp. 8. Hve margar ferðir fyrstu innanlands á árinu?*</b>			
3 ferðir	77	96%	4%
4-5 ferðir	113	88%	12%
6 ferðir eða fleiri	138	83%	17%

Marktækt \*

## Með hverjum ferðaðist þú?

Svör	Fjöldi	Hlutfall		Vik- mörk +/-
		Fjöldi	%	
Maka	79	34,1	6,1	
Bæði börnum og maka	79	34,1	6,1	
Ferðaðist ein(n)	60	25,9	5,6	
Börnum	14	6,0	3,1	
Ferðaðist með öðrum	114	49,1	6,4	
Fjöldi svara	232	100,0		
Tóku afstöðu	232	94,3		
Tóku ekki afstöðu	14	5,7		
Fjöldi aðspurðra	246	100,0		
Spurðir	246	34,4		
Ekki spurðir	470	65,6		
Fjöldi svarenda	716	100,0		

Þeir sem ferðuðust innanlands á árinu 2000 (Sp. 7) og fóru í 3 ferðir eða fleiri (sp. 8) voru spurðir þessarar spurningar.

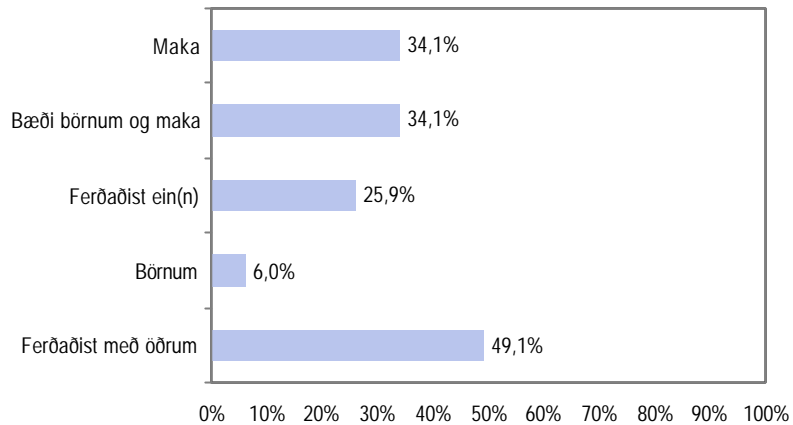

Greiningar	Ferðaðist með öðrum		Bæði börnum og maka		Ferðaðist ein(n)	Börnum	Samtals
	Fjöldi svarenda	Maka	Börnum	Ferðaðist ein(n)			
<b>Kyn*</b>							
Karlar	181	35,9%	23,8%	18,8%	19,9%	1,7%	100%
Konur	165	29,7%	21,8%	27,3%	14,5%	6,7%	100%
<b>Aldur*</b>							
16-24 ára	86	33,7%	16,3%	3,5%	10,5%	2,3%	66%
25-34 ára	100	29,0%	8,0%	21,0%	15,0%	6,0%	79%
35-44 ára	125	18,4%	8,0%	28,8%	13,6%	3,2%	72%
45-54 ára	87	23,0%	20,7%	17,2%	12,6%		74%
55-80 ára	89	14,6%	32,6%	4,5%	9,0%	2,2%	63%
<b>Búseta*</b>							
Reykjavík	59	35,6%	16,9%	28,8%	13,6%	5,1%	100%
Nærsveitir Reykjavíkur	138	39,1%	23,9%	22,5%	10,1%	4,3%	100%
Landsbyggðin	149	26,2%	24,2%	20,8%	25,5%	3,4%	100%
<b>Menntun</b>							
Grunnskólapróf	55	30,9%	34,5%	20,0%	14,5%		100%
Grunnskólapróf og viðbót	107	31,8%	24,3%	23,4%	15,9%	4,7%	100%
Framhaldsskólapróf	112	29,5%	22,3%	25,0%	19,6%	3,6%	100%
Háskólapróf	64	40,6%	9,4%	23,4%	18,8%	7,8%	100%
<b>Djölskyldutekjur</b>							
150 þúsund eða lægri	23	17,4%	21,7%	21,7%	30,4%	8,7%	100%
151 til 250 þúsund	67	22,4%	28,4%	23,9%	20,9%	4,5%	100%
251 til 350 þúsund	102	33,3%	23,5%	22,5%	17,6%	2,9%	100%
Hærrí en 350 þúsund	115	43,5%	16,5%	22,6%	13,0%	4,3%	100%
<b>Fjölskyldugerð*</b>							
Byr ein(n)	32	46,9%	3,1%		46,9%	3,1%	100%
Einn fullorðinn og barn/börn	19	42,1%		21,1%	10,5%	26,3%	100%
Tveir fullorðnir	68	19,1%	52,9%	13,2%	13,2%	1,5%	100%
Tveir fullorðnir og barn/börn	102	26,5%	11,8%	46,1%	9,8%	5,9%	100%
Þrír eða fleiri fullorðnir	54	37,0%	35,2%	5,6%	22,2%		100%
Þrír eða fleiri fullorðnir og barn/börn	71	43,7%	15,5%	22,5%	16,9%	1,4%	100%
<b>Sp. 8. Hve margar ferðir fórstu innanlands á árinu?</b>							
3 ferðir	80	32,5%	26,3%	22,5%	15,0%	3,8%	100%
4-5 ferðir	113	28,3%	30,1%	22,1%	15,9%	3,5%	100%
6 ferðir eða fleiri	139	37,4%	15,8%	21,6%	20,1%	5,0%	100%

Marktækt \*

## Með hverjum?

Svör	Fjöldi	Vik- Hlutfall mörk	
		%	+/-
Vinum og kunningjum	60	52,6	9,2
Vinnufélögunum	28	24,6	7,9
Með maka eða fjölskyldu	24	21,1	7,5
Öðrum ferðafélögum	16	14,0	6,4
Tóku afstöðu	114		
Spurðir	114	13,7	
Ekki spurðir	716	86,3	
Fjöldi svarenda	830	100,0	

Þeir sem sögðust ferðast með öðrum en maka og/eða börnum voru spurðir þessarar spurningar (Sp. 19c).

Í þessari spurningu mátti svara fleiri en einum svarmöguleika. Hlutfallstölur eru því reiknaðar eftir fjölda þeirra sem tóku afstöðu en ekki fjölda svara.

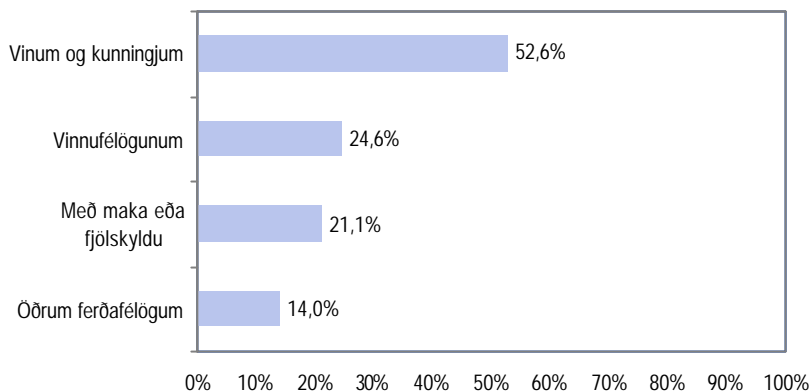

### Greiningar

	Fjöldi svarenda	Vinum og kunningjum	Öðrum
<b>Kyn</b>			
Karlar	65	50,8%	61,5%
Konur	49	55,1%	57,1%
<b>Aldur</b>			
16-24 ára	29	69,0%	34,5%
25-34 ára	29	58,6%	55,2%
35-44 ára	23	39,1%	69,6%
45-54 ára	20	50,0%	70,0%
55-80 ára	13	30,8%	92,3%
<b>Búseta</b>			
Reykjavík	21	66,7%	42,9%
Nærsveltir Reykjavíkur	54	57,4%	57,4%
Landsbyggðin	39	38,5%	71,8%
<b>Menntun</b>			
Grunnskólapróf	17	64,7%	47,1%
Grunnskólapróf og viðbót	34	50,0%	55,9%
Framhaldsskólapróf	33	54,5%	60,6%
Háskólapróf	26	42,3%	76,9%
<b>Fjölskyldutekjur</b>			
150 þúsund eða lægri	4	50,0%	50,0%
151 til 250 þúsund	15	53,3%	46,7%
251 til 350 þúsund	34	35,3%	70,6%
Hærrí en 350 þúsund	50	58,0%	62,0%
<b>Fjölskyldugerð</b>			
Býr ein(n)	15	53,3%	60,0%
Einn fullorðinn og barn/börn	8	62,5%	37,5%
Tveir fullorðnir	13	46,2%	76,9%
Tveir fullorðnir og barn/börn	27	37,0%	70,4%
Þrír eða fleiri fullorðnir	20	70,0%	45,0%
Þrír eða fleiri fullorðnir og barn/börn	31	54,8%	58,1%
<b>Sp. 8. Hve margar ferðir fórstu innanlands á árinu?</b>			
3 ferðir	26	57,7%	50,0%
4-5 ferðir	32	62,5%	50,0%
6 ferðir eða fleiri	52	44,2%	69,2%

## Heildarútgjöld ferðarinnar

Svör	Fjöldi	Hlutfall %	Vik- mörk +/-
7000 kr eða minna	46	29,5	7,2
8-15000 kr	43	27,6	7,0
16-30000 kr	34	21,8	6,5
31000 kr eða meira	33	21,2	6,4
Fjöldi svara	156	100,0	
Tóku afstöðu	156	89,7	
Tóku ekki afstöðu	18	10,3	
Fjöldi aðspurðra	174	100,0	
Spurðir	174	21,0	
Ekki spurðir	656	79,0	
Fjöldi svarenda	830	100,0	
Meðaltal (þús. kr.)	21,1		
Staðalfrávik (þús. kr.)	23,0		

Þeir sem ferðuðust einir eða með öðrum voru spurðir þessarar spurningar (Sp. 19c).

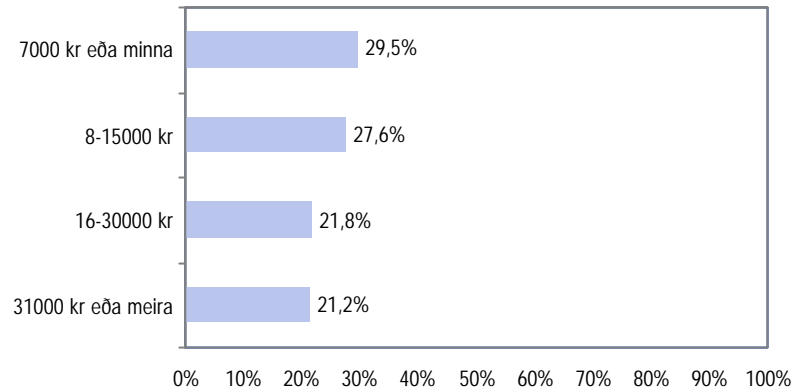

	Meðal- eyðsla (þús. kr.)	Staðal- frávik	Fjöldi	Marktækur munur Ómarktækur munur
<b>Kyn</b>				
Karlar	23,3	25,8	92	23,3
Konur	18,0	17,9	64	18,0
<b>Aldur</b>				
16-24 ára	16,9	12,9	36	16,9
25-34 ára	23,2	21,7	39	23,2
35-44 ára	25,4	34,7	35	25,4
45-54 ára	21,9	20,2	29	21,9
55-80 ára	14,9	15,5	17	14,9
<b>Búseta</b>				
Reykjavík	16,9	18,4	26	16,9
Nærsveitir Reykjavíkur	24,9	29,5	62	24,9
Landsbyggðin	19,3	16,8	68	19,3
<b>Menntun</b>				
Grunnskólapróf	20,2	14,8	20	20,2
Grunnskólapróf og viðbót	18,8	17,7	47	18,8
Framhaldsskólapróf	24,1	29,0	50	24,1
Háskólapróf	21,2	25,3	34	21,2
<b>Fjölskyldutekjur</b>				
150 þúsund eða lægri	7,6	5,9	8	7,6
151 til 250 þúsund	15,9	16,2	27	15,9
251 til 350 þúsund	21,5	28,4	50	21,5
Hærrí en 350 þúsund	22,8	18,2	61	22,8
<b>Fjölskyldugerð</b>				
Býr ein(n)	15,0	15,9	27	15,0
Einn fullorðinn og barn/börn	12,4	9,3	7	12,4
Tveir fullorðnir	21,4	18,6	19	21,4
Tveir fullorðnir og barn/börn	23,6	33,6	34	23,6
Þrír eða fleiri fullorðnir	23,3	17,8	29	23,3
Þrír eða fleiri fullorðnir og barn/börn	22,8	23,1	40	22,8
<b>Sp. 8. Hve margar ferðir fórstu innanlands á árinu?</b>				
3 ferðir	25,7	31,5	36	25,7
4-5 ferðir	18,5	16,1	45	18,5
6 ferðir eða fleiri	21,2	21,9	72	21,2

## Heildarútgjöld ferðarinnar

Svör	Fjöldi	Hlutfall %	Vik- mörk +/-
15000 kr eða minna	56	39,2	8,0
16-25000 kr	35	24,5	7,0
26-45000 kr	31	21,7	6,8
46000 kr eða meira	21	14,7	5,8
Fjöldi svara	143	100,0	
Tóku afstöðu	143	83,1	
Tóku ekki afstöðu	29	16,9	
Fjöldi aðspurðra	172	100,0	
Spurðir	172	20,7	
Ekki spurðir	658	79,3	
Fjöldi svarenda	830	100,0	
Meðaltal	29,3		
Staðalfrávik	28,4		

Þeir sem ferðuðust með börnum, maka eða börnum og maka voru spurðir þessarar spurningar (Sp. 19c).

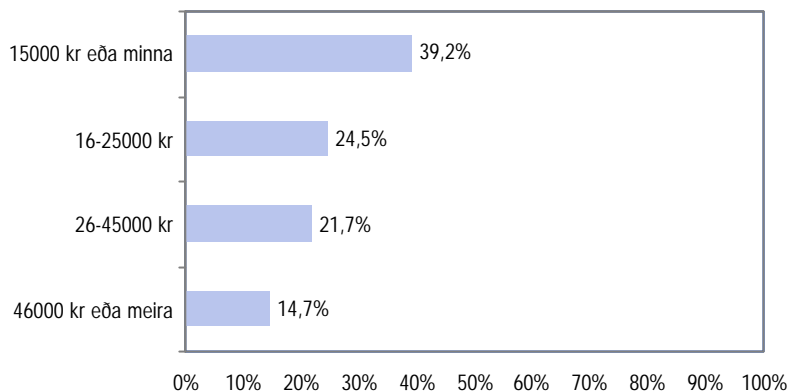

### Greiningar

	Meðal- tal	Staðal- frávik	Fjöldi	Marktækur munur Ömarktækur munur
<b>Kyn</b>				
Karlar	30,2	30,2	71	30,2
Konur	28,3	26,6	72	28,3
<b>Aldur</b>				
16-24 ára	25,1	24,0	17	25,1
25-34 ára	21,8	15,5	31	21,8
35-44 ára	41,1	37,6	47	41,1
45-54 ára	30,5	27,4	23	30,5
55-80 ára	17,8	13,6	25	17,8
<b>Búseta</b>				
Reykjavík	25,0	18,5	26	25,0
Nærsveitir Reykjavíkur	26,1	22,0	56	26,1
Landsbyggðin	33,9	35,8	61	33,9
<b>Menntun</b>				
Grunnskólapróf	24,9	21,8	23	24,9
Grunnskólapróf og viðbót	28,5	34,2	50	28,5
Framhaldsskólapróf	31,0	27,1	45	31,0
Háskólapróf	29,1	19,6	22	29,1
<b>Fjölskyldutekjur</b>				
150 þúsund eða lægri	17,1	11,5	10	17,1
151 til 250 þúsund	28,6	35,9	33	28,6
251 til 350 þúsund	31,3	25,7	42	31,3
Hærrí en 350 þúsund	35,1	29,6	44	35,1
<b>Fjölskyldugerð</b>				
Byr ein(n)	52,5	67,2	2	52,5
Einn fullorðinn og barn/börn	21,9	15,2	9	21,9
Tveir fullorðnir	22,5	18,1	36	22,5
Tveir fullorðnir og barn/börn	31,0	27,5	55	31,0
Þrír eða fleiri fullorðnir	25,9	23,4	15	25,9
Þrír eða fleiri fullorðnir og barn/bc	37,6	41,2	26	37,6
<b>Sp. 8. Hve margar ferðir fóstu innanlands á árinu?</b>				
3 ferðir	34,1	37,8	37	34,1
4-5 ferðir	28,5	21,7	50	28,5
6 ferðir eða fleiri	28,6	27,2	49	28,6

## Hversu margir 18 ára og eldri eru á bak við þessi útgjöld?

Svör	Fjöldi	Hlutfall		Vik- mörk +/-
		%		
Einn	111	38,1		5,6
Tveir	167	57,4		5,7
Þrír eða fleiri	13	4,5		2,4
Fjöldi svara	291	100,0		
Tóku afstöðu	291	54,9		
Tóku ekki afstöðu	9	1,7		
Fjöldi aðspurðra	300	56,6		
Spurðir	300	36,1		
Ekki spurðir	530	63,9		
Fjöldi svarenda	830	100,0		
Meðaltal	1,7			
Staðalfrávik	1,3			

Þeir sem ferðuðust innanlands á árinu 2000 (Sp. 7) og ferðuðust ekki einir (Sp. 19c) voru spurðir þessarar spurningar.

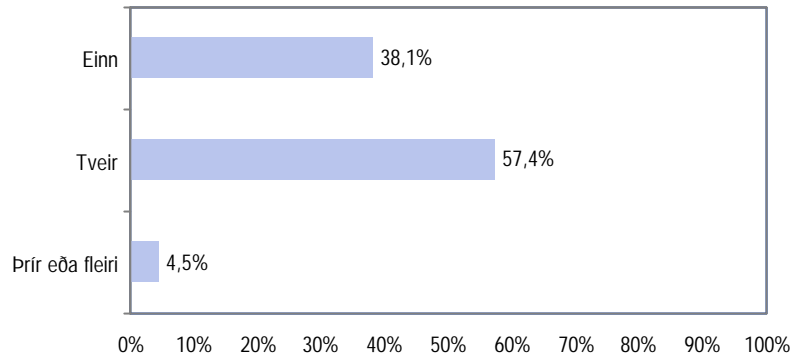

### Greiningar

	Meðal- tal	Staðal- frávik	Fjöldi	Marktækur munur Ómarktækur munur
<b>Kyn</b>				
Karlar	1,8	1,6	148	1,8
Konur	1,6	0,9	143	1,6
<b>Aldur</b>				
16-24 ára	1,4	0,6	49	1,4
25-34 ára	1,5	0,6	64	1,5
35-44 ára	1,7	0,7	74	1,7
45-54 ára	1,9	1,2	54	1,9
55-80 ára	2,0	2,4	50	2,0
<b>Búseta</b>				
Reykjavík	1,6	0,8	51	1,6
Nærsveitir Reykjavíkur	1,7	0,9	129	1,7
Landsbyggðin	1,8	1,7	111	1,8
<b>Menntun</b>				
Grunnskólapróf	1,7	0,6	47	1,7
Grunnskólapróf og viðbót	1,7	1,0	91	1,7
Framhaldsskólapróf	1,6	0,7	92	1,6
Háskólapróf	1,9	2,4	53	1,9
<b>Fjölskyldutekjur</b>				
150 þúsund eða lægri	1,6	0,7	16	1,6
151 til 250 þúsund	1,7	0,6	55	1,7
251 til 350 þúsund	1,7	0,8	84	1,7
Hærrí en 350 þúsund	1,7	1,8	101	1,7
<b>Fjölskyldugerð</b>				
Byr ein(n)	1,1	0,3	16	1,1
Einn fullorðinn og barn/börn	1,1	0,7	18	1,1
Tveir fullorðnir	2,1	2,2	60	2,1
Tveir fullorðnir og barn/börn	1,6	0,6	92	1,6
Þrír eða fleiri fullorðnir	1,9	1,3	43	1,9
Þrír eða fleiri fullorðnir og barn/börn	1,5	0,8	61	1,5
<b>Sp. 8. Hve margar ferðir fórstu innanlands á árinu?</b>				
3 ferðir	1,7	1,0	70	1,7
4-5 ferðir	1,7	0,7	96	1,7
6 ferðir eða fleiri	1,7	1,7	111	1,7

## Hversu margir yngri en 18 ára eru á bak við þessi útgjöld?

Svör	Fjöldi	Vik- Hlutfall mörk	
		%	+/-
Enginn	191	65,4	5,5
Einn	41	14,0	4,0
Tveir	37	12,7	3,8
Þrír eða fleiri	23	7,9	3,1
Fjöldi svara	292	100,0	
Tóku afstöðu	292	97,3	
Tóku ekki afstöðu	8	2,7	
Fjöldi aðspurðra	300	100,0	
Spurðir	300	36,1	
Ekki spurðir	530	63,9	
Fjöldi svarenda	830	100,0	
Meðaltal	0,7		
Staðalfrávik	1,1		

Þeir sem ferðuðust innanlands á árinu 2000 (Sp. 7) og ferðuðust ekki einir (Sp. 19c) voru spurðir þessarar spurningar.

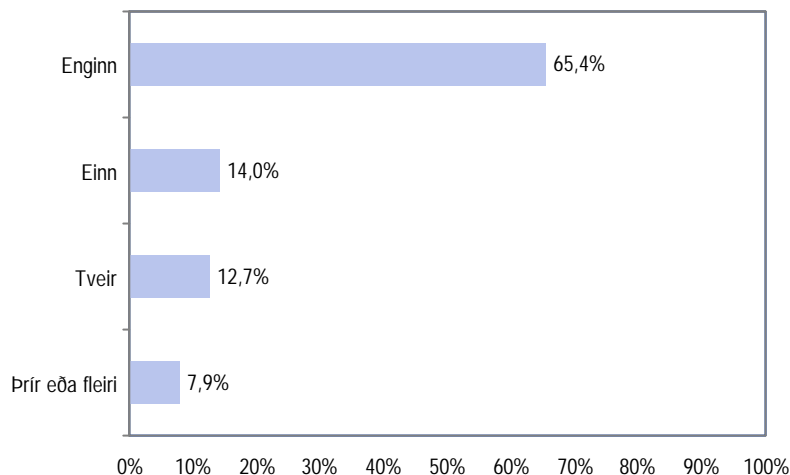

### Greiningar

	Meðal- tal	Staðal- frávik	Fjöldi	Marktækur munur Ömarktækur munur
<b>Kyn</b>				
Karlar	0,5	1,0	148	0,5
Konur	0,8	1,1	144	0,8
<b>Aldur</b>				
16-24 ára	0,1	0,4	49	0,1
25-34 ára	0,9	1,1	64	0,9
35-44 ára	1,3	1,3	75	1,3
45-54 ára	0,4	0,7	54	0,4
55-80 ára	0,2	0,5	50	0,2
<b>Búseta</b>				
Reykjavík	0,6	0,9	51	0,6
Nærsvæitir Reykjavíkur	0,7	1,0	130	0,7
Landsbyggðin	0,7	1,1	111	0,7
<b>Menntun</b>				
Grunnskólapróf	0,5	1,0	47	0,5
Grunnskólapróf og viðbót	0,7	1,1	92	0,7
Framhaldsskólapróf	0,7	1,1	92	0,7
Háskólapróf	0,8	1,1	53	0,8
<b>Fjölskyldutekjur</b>				
150 þúsund eða lægri	0,9	1,3	16	0,9
151 til 250 þúsund	0,5	0,8	55	0,5
251 til 350 þúsund	0,8	1,1	84	0,8
Hærrí en 350 þúsund	0,7	1,1	101	0,7
<b>Fjölskyldugerð</b>				
Byr ein(n)	0,1	0,3	16	0,1
Einn fullorðinn og barn/börn	1,0	1,1	18	1,0
Tveir fullorðnir	0,2	0,5	60	0,2
Tveir fullorðnir og barn/börn	1,3	1,3	93	1,3
Þrír eða fleiri fullorðnir	0,2	0,5	43	0,2
Þrír eða fleiri fullorðnir og barn/börn	0,6	1,0	61	0,6
<b>Sp. 8. Hve margar ferðir fórstu innanlands á árinu?</b>				
3 ferðir	0,6	1,0	71	0,6
4-5 ferðir	0,7	1,1	96	0,7
6 ferðir eða fleiri	0,7	1,1	111	0,7



**Allir-Leitaðir þú þér  
upplýsinga áður en þú lagðir  
af stað í ferðalög innanlands á  
árinu?**

Svör	Fjöldi	Vik- Hlutfall mörk	
		%	+/-
Já	167	24,8	3,3
Nei	507	75,2	3,3
Fjöldi svara	674	100,0	
Tóku afstöðu	674	99,7	
Tóku ekki afstöðu	2	0,3	
Fjöldi aðspurðra	676	100,0	
Spurðir	676	81,4	
Ekki spurðir	154	18,6	
Fjöldi svarenda	830	100,0	

Þeir sem ferðuðust innanlands á árinu 2000 voru spurðir þessarar spurningar (Sp. 7).

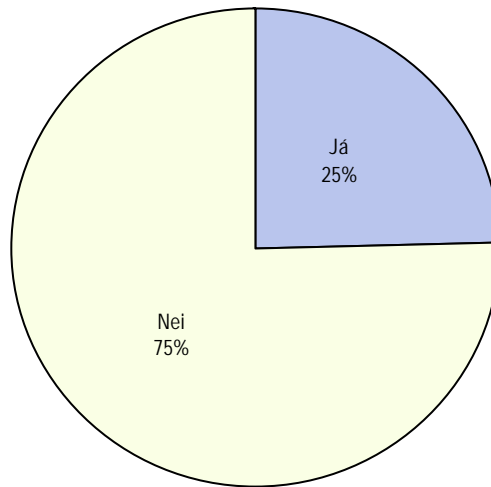

**Greiningar**

	Fjöldi svarenda	Já	Nei
<b>Kyn</b>			
Karlar	337	26%	74%
Konur	337	23%	77%
<b>Aldur</b>			
16-24 ára	113	25%	75%
25-34 ára	136	33%	67%
35-44 ára	161	24%	76%
45-54 ára	118	24%	76%
55-80 ára	146	19%	81%
<b>Búseta*</b>			
Reykjavík	117	36%	64%
Nærsveitir Reykjavíkur	310	22%	78%
Landsbyggðin	247	23%	77%
<b>Menntun*</b>			
Grunnskólapróf	130	11%	89%
Grunnskólapróf og viðbót	214	20%	80%
Framhaldsskólapróf	207	30%	70%
Háskólapróf	105	43%	57%
<b>Fjölskyldutekjur*</b>			
150 þúsund eða lægri	76	20%	80%
151 til 250 þúsund	145	21%	79%
251 til 350 þúsund	179	23%	77%
Hærrí en 350 þúsund	186	34%	66%
<b>Fjölskyldugerð</b>			
Byr ein(n)	66	23%	77%
Einn fullorðinn og barn/börn	33	15%	85%
Tveir fullorðnir	152	25%	75%
Tveir fullorðnir og barn/börn	198	27%	73%
Þrír eða fleiri fullorðnir	103	24%	76%
Þrír eða fleiri fullorðnir og barn/börn	120	26%	74%
<b>Hve margar ferðir fórstu innanlands á árinu?*</b>			
1 ferð	189	15%	85%
2-3 ferðir	213	26%	74%
3-5 ferðir	117	25%	75%
6 ferðir eða fleiri	140	37%	63%
<b>Marktækt *</b>			

## Hvar leitaðir þú þér upplýsinga?

Svör	Fjöldi	Hlutfall		Vik- mörk +/-
		%		
Í ferðahandbókum	57	34,1		7,2
Í ferðabæklingum, upplýsingaritum	46	27,5		6,8
Á Internetinu	34	20,4		6,1
Í textavarpinu	28	16,8		5,7
Hjá ferðaþjónustufyrirtækjum	27	16,2		5,6
Hjá vinum, ættingjum	20	12,0		4,9
Í dagblöðum, tímaritum	12	7,2		3,9
Hringdi í vegagerðina	8	4,8		3,2
Annars staðar	14	8,4		4,2
Tóku afstöðu	167			
Spurðir	167	20,1		
Ekki spurðir	663	79,9		
Fjöldi svarenda	830	100,0		

Þeir sem leituðu sér upplýsinga áður en þeir lögðu af stað í ferðalag 2000 voru spurðir þessarar spurningar (Sp. 25).

Í þessari spurningu mátti svara fleiri en einum svarmöguleika. Hlutfallstölur eru því reiknaðar eftir fjölda þeirra sem tóku afstöðu en ekki fjölda svara.

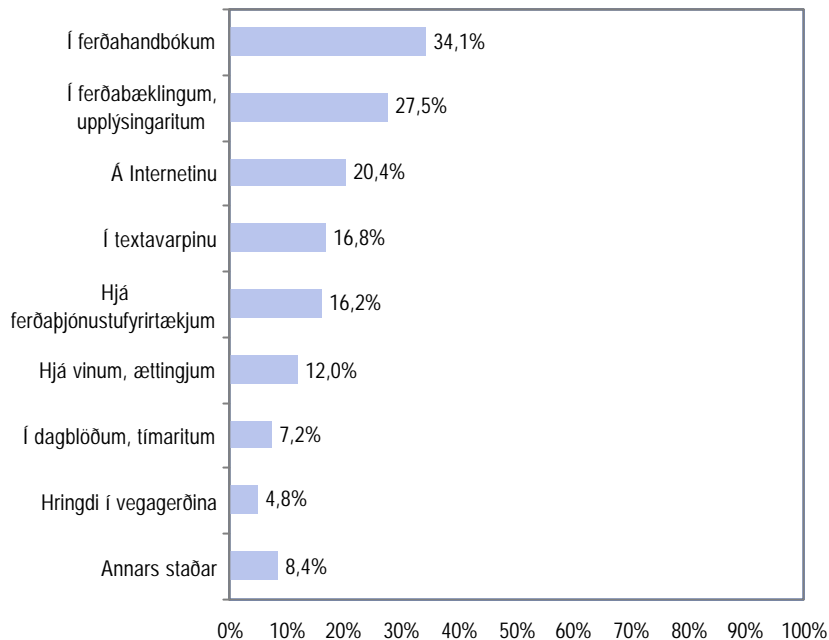

### Greiningar

	Fjöldi svarenda	Í ferða- handbókum	Í ferða- bæklingum, upplýsingaritum	Annars staðar
<b>Kyn</b>				
Karlar	88	33,0%	19,3%	90,9%
Konur	79	35,4%	36,7%	79,7%
<b>Aldur</b>				
16-24 ára	28	14,3%	17,9%	96,4%
25-34 ára	45	37,8%	20,0%	84,4%
35-44 ára	38	28,9%	28,9%	86,8%
45-54 ára	28	46,4%	39,3%	71,4%
55-80 ára	28	42,9%	35,7%	89,3%
<b>Búseta</b>				
Reykjavík	42	42,9%	31,0%	78,6%
Nærsvetitir Reykjavíkur	68	33,8%	26,5%	92,6%
Landsbyggðin	57	28,1%	26,3%	82,5%
<b>Menntun</b>				
Grunnskólapróf	14	28,6%	42,9%	71,4%
Grunnskólapróf og viðbót	42	19,0%	19,0%	97,6%
Framhaldsskólapróf	62	32,3%	24,2%	79,0%
Háskólapróf	45	51,1%	35,6%	91,1%
<b>Fjölskyldutekjur</b>				
150 þúsund eða lægri	15	26,7%	33,3%	80,0%
151 til 250 þúsund	31	41,9%	22,6%	67,7%
251 til 350 þúsund	42	31,0%	31,0%	92,9%
Hærrí en 350 þúsund	64	37,5%	28,1%	85,9%
<b>Fjölskyldugerð</b>				
Byr ein(n)	15	33,3%	33,3%	86,7%
Einn fullorðinn og barn/börn	5	80,0%	40,0%	20,0%
Tveir fullorðnir	38	31,6%	26,3%	84,2%
Tveir fullorðnir og barn/börn	53	37,7%	18,9%	88,7%
Þrír eða fleiri fullorðnir	25	36,0%	40,0%	88,0%
Þrír eða fleiri fullorðnir og barn/börn	31	22,6%	29,0%	90,3%
<b>Sp. 8. Hve margar ferðir fyrstu innanlands á árinu?</b>				
1 ferð	28	32,1%	28,6%	85,7%
2-3 ferðir	55	30,9%	32,7%	80,0%
3-5 ferðir	29	41,4%	20,7%	100,0%
6 ferðir eða fleiri	52	34,6%	26,9%	84,6%

Heimsóttir þú  
upplýsingamiðstöðvar  
ferðamála á ferðum þínum um  
landið á árinu?

Svör	Fjöldi	Hlutfall %	Vik- mörk +/-
Já	98	14,5	2,7
Nei	576	85,5	2,7
Fjöldi svara	674	100,0	
Tóku afstöðu	674	99,7	
Tóku ekki afstöðu	2	0,3	
Fjöldi aðspurðra	676	100,0	
Spurðir	676	81,4	
Ekki spurðir	154	18,6	
Fjöldi svarenda	830	100,0	

Þeir sem ferðuðust innanlands á árinu 2000 voru spurðir þessarar spurningar (Sp. 7).

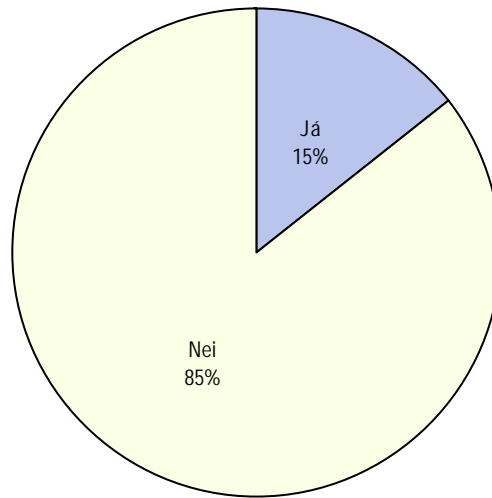

Greiningar

	Fjöldi svarenda	Já	Nei
<b>Kyn</b>			
Karlar	337	14%	86%
Konur	337	15%	85%
<b>Aldur</b>			
16-24 ára	113	8%	92%
25-34 ára	136	15%	85%
35-44 ára	161	20%	80%
45-54 ára	118	14%	86%
55-80 ára	146	14%	86%
<b>Búseta</b>			
Reykjavík	117	19%	81%
Nærsveitir Reykjavíkur	310	15%	85%
Landsbyggðin	247	12%	88%
<b>Menntun*</b>			
Grunnskólapróf	130	9%	91%
Grunnskólapróf og viðbót	214	12%	88%
Framhaldsskólapróf	207	16%	84%
Háskólapróf	105	25%	75%
<b>Fjölskyldutekjur</b>			
150 þúsund eða lægri	76	8%	92%
151 til 250 þúsund	145	17%	83%
251 til 350 þúsund	179	17%	83%
Hærrí en 350 þúsund	186	16%	84%
<b>Fjölskyldugerð</b>			
Byr ein(n)	66	8%	92%
Einn fullorðinn og barn/börn	33	27%	73%
Tveir fullorðnir	152	15%	85%
Tveir fullorðnir og barn/börn	198	16%	84%
Þrír eða fleiri fullorðnir	103	17%	83%
Þrír eða fleiri fullorðnir og barn/börn	120	11%	89%
<b>Sp. 8. Hve margar ferðir forstu innanlands á árinu?*</b>			
1 ferð	189	7%	93%
2-3 ferðir	213	13%	87%
3-5 ferðir	117	19%	81%
6 ferðir eða fleiri	140	23%	77%
<b>Marktækt *</b>			

## Hvar á landinu heimsóttir þú upplýsingamiðstöðvar?

Svör	Fjöldi	Hlutfall		Vik- mörk +/-
			%	
Á Suðurlandi	37	38,5	9,7	
Á Norðurlandi	35	36,5	9,6	
Á Austurlandi	24	25,0	8,7	
Á Vesturlandi	18	18,8	7,8	
Á höfuðborgarsvæðinu	10	10,4	6,1	
Á Vestfjörðum	8	8,3	5,5	
Tóku afstöðu	96			
Tóku afstöðu	96	98,0		
Tóku ekki afstöðu	2	2,0		
Fjöldi aðspurðra	98	100,0		
Spurðir	98	11,8		
Ekki spurðir	732	88,2		
Fjöldi svarenda	830	100,0		

Þeir sem heimsóttu upplýsingamiðstöðvar ferðamála voru spurðir þessarar spurningar (Sp. 27).

Í þessari spurningu mátti svara fleiri en einum svarmöguleika. Hlutfallstölur eru því reiknaðar eftir fjölda þeirra sem tóku afstöðu en ekki fjölda svara.

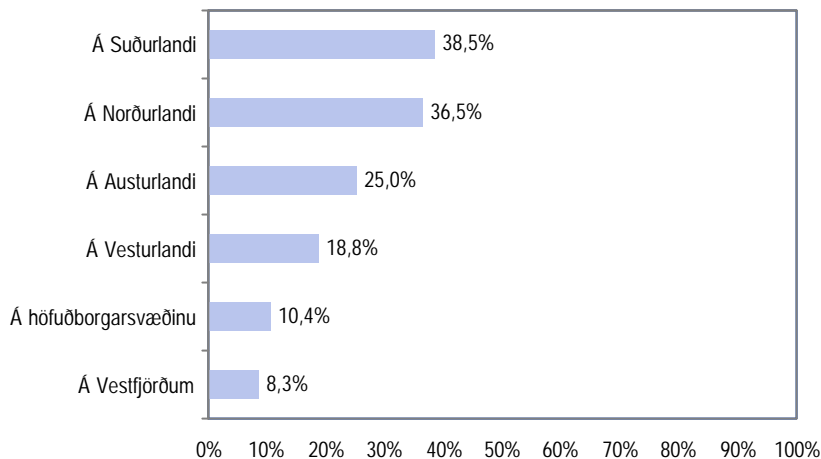

## Eftir hvaða upplýsingum leitaðir þú?

Svör	Fjöldi	Hlutfall %	Vik- mörk +/-
Almennum upplýsingum um landið	40	41,2	9,8
Um afþreyingu	30	30,9	9,2
Um söfn og menningarviðburði	16	16,5	7,4
Um færð á vegum og vegalengdir	13	13,4	6,8
Um samgöngur, rútuferðir, flug, bátsferðir, leigubíla o.fl.	8	8,2	5,5
Um næturlífið	1	1,0	2,0
Annað	23	23,7	8,5
Tóku afstöðu	97		
Tóku afstöðu	97	99,0	
Tóku ekki afstöðu	1	1,0	
Fjöldi aðspurðra	98	100,0	
Spurðir	98	11,8	
Ekki spurðir	732	88,2	
Fjöldi svarenda	830	100,0	

Þeir sem heimsóttu upplýsingamiðstöðvar ferðamála voru spurðir þessarar spurningar (Sp. 27).

Í þessari spurningu mátti svara fleiri en einum svarmöguleika. Hlutfallstölur eru því reiknaðar eftir fjölda þeirra sem tóku afstöðu en ekki fjölda svara.

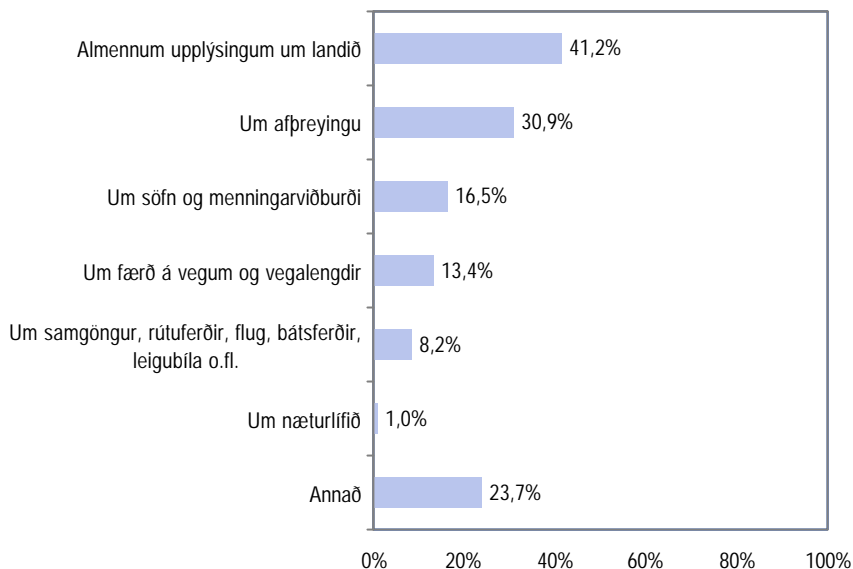

### Greiningar

Greiningar	Fjöldi svarenda	Almennum upplýsingum um landið	Annað
<b>Kyn</b>			
Karlar	46	54,3%	93,5%
Konur	51	29,4%	94,1%
<b>Aldur</b>			
16-24 ára	8	25,0%	125,0%
25-34 ára	20	45,0%	85,0%
35-44 ára	32	46,9%	90,6%
45-54 ára	17	41,2%	76,5%
55-80 ára	20	35,0%	110,0%
<b>Búseta</b>			
Reykjavík	21	42,9%	90,5%
Nærsveitir Reykjavíkur	47	31,9%	102,1%
Landsbyggðin	29	55,2%	82,8%
<b>Menntun</b>			
Grunnskólapróf	12	33,3%	75,0%
Grunnskólapróf og viðbót	25	48,0%	76,0%
Framhaldsskólapróf	33	42,4%	100,0%
Háskólapróf	26	38,5%	111,5%
<b>Fjölskyldutekjur</b>			
150 þúsund eða lægri	6		116,7%
151 til 250 þúsund	24	33,3%	79,2%
251 til 350 þúsund	31	51,6%	83,9%
Hærrí en 350 þúsund	30	50,0%	113,3%
<b>Fjölskyldugerð</b>			
Býr ein(n)	5	40,0%	60,0%
Einn fullorðinn og barn/börn	9	33,3%	88,9%
Tveir fullorðnir	22	36,4%	104,5%
Tveir fullorðnir og barn/börn	31	38,7%	106,5%
Þrír eða fleiri fullorðnir	17	47,1%	100,0%
Þrír eða fleiri fullorðnir og barn/börn	13	53,8%	53,8%
<b>Sp. 8. Hve margar ferðir fórstu innanlands á árinu?</b>			
1 ferð	14	21,4%	100,0%
2-3 ferðir	26	42,3%	76,9%
3-5 ferðir	22	59,1%	81,8%
6 ferðir eða fleiri	32	37,5%	112,5%

## Hversu vel eða illa finnst þér upplýsingamiðstöðvar standa almennt við að veita gagnlegar upplýsingar?

Svör	Fjöldi	Hlutfall		Vik- mörk +/-
		Fjöldi	%	
Mjög vel	40	47,1	10,6	
Frekar vel	31	36,5	10,2	
Hvorki vel né illa	8	9,4	6,2	
Frekar illa	4	4,7	4,5	
Mjög illa	2	2,4	3,2	
Vel		83,5	7,9	
Hvorki vel né illa		9,4	6,2	
Illla		7,1	5,4	
Fjöldi svara	85	100,0		
Tóku afstöðu	85	86,7		
Tóku ekki afstöðu	13	13,3		
Fjöldi aðspurðra	98	100,0		
Spurðir	98	11,8		
Ekki spurðir	732	88,2		
Fjöldi svarenda	830	100,0		
Meðaltal	4,2			
Staðalfrávik	1,0			

Þeir sem heimsóttu upplýsingamiðstöðvar ferðamála voru spurðir þessarar spurningar (Sp. 27).

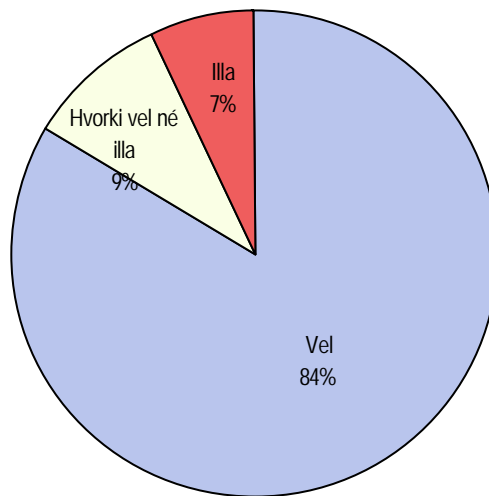

### Greiningar

	Meðal- tal	Staðal- frávik	Fjöldi	Marktækur munur Ómarktækur munur
<b>Kyn</b>				
Karlar	4,2	0,8	43	4,2
Konur	4,2	1,1	42	4,2
<b>Aldur</b>				
16-24 ára	4,0	1,1	8	4,0
25-34 ára	4,7	0,6	19	4,7
35-44 ára	3,9	1,1	24	3,9
45-54 ára	4,4	0,9	16	4,4
55-80 ára	4,1	1,0	18	4,1
<b>Búseta</b>				
Reykjavík	4,2	1,1	19	4,2
Nærsvæitir Reykjavíkur	4,4	0,8	42	4,4
Landsbyggðin	3,9	1,1	24	3,9
<b>Menntun</b>				
Grunnskólapróf	4,1	0,6	10	4,1
Grunnskólapróf og viðbót	4,1	1,2	23	4,1
Framhaldsskólapróf	4,4	1,0	29	4,4
Háskólapróf	4,2	0,9	22	4,2
<b>Fjölskyldutekjur</b>				
150 þúsund eða lægri	5,0		5	5,0
151 til 250 þúsund	4,1	1,1	20	4,1
251 til 350 þúsund	4,3	0,9	25	4,3
Hærrí en 350 þúsund	4,2	0,9	29	4,2
<b>Fjölskyldugerð</b>				
Byr ein(n)	4,7	0,6	3	4,7
Einn fullorðinn og barn/börn	3,9	1,4	8	3,9
Tveir fullorðnir	4,2	1,0	20	4,2
Tveir fullorðnir og barn/börn	4,3	0,9	27	4,3
Þrír eða fleiri fullorðnir	4,1	1,1	16	4,1
Þrír eða fleiri fullorðnir og barn/börn	4,5	0,5	11	4,5
<b>Sp. 8. Hve margar ferðir fórstu innanlands á árinu?</b>				
1 ferð	4,1	0,9	12	4,1
2-3 ferðir	4,1	1,1	21	4,1
3-5 ferðir	4,3	0,9	21	4,3
6 ferðir eða fleiri	4,2	1,0	29	4,2

## Vegskilti

Svör	Fjöldi	Hlutfall %	Vik-mörk +/-
Mjög skýr	122	15,6	2,5
Frekar skýr	417	53,4	3,5
Hvorki skýr né óskýr	105	13,4	2,4
Frekar óskýr	106	13,6	2,4
Mjög óskýr	31	4,0	1,4
Skýr		69,0	3,2
Hvorki skýr né óskýr		13,4	2,4
Óskýr		17,5	2,7
Fjöldi svara	781	100,0	
Tóku afstöðu	781	94,1	
Tóku ekki afstöðu	49	5,9	
Fjöldi svarenda	830	100,0	
Meðaltal	3,6		
Staðalfrávik	1,0		

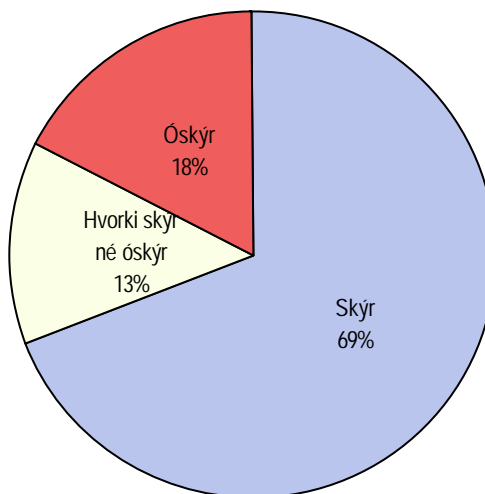

### Greiningar

	Meðal-tal	Staðal-frávik	Fjöldi	Marktækur munur	Ómarktækur munur
<b>Kyn</b>					
Karlar	3,6	1,1	388	3,6	3,6
Konur	3,7	1,0	393	3,7	3,7
<b>Aldur</b>					
16-24 ára	3,8	0,9	126	3,8	3,8
25-34 ára	3,6	1,1	150	3,6	3,6
35-44 ára	3,6	1,1	180	3,6	3,6
45-54 ára	3,5	1,0	145	3,5	3,5
55-80 ára	3,6	1,0	180	3,6	3,6
<b>Búseta</b>					
Reykjavík	3,5	1,0	141	3,5	3,5
Nærsveitir Reykjavíkur	3,7	1,0	368	3,7	3,7
Landsbyggðin	3,6	1,1	272	3,6	3,6
<b>Menntun</b>					
Grunnskólapróf	3,6	1,0	158	3,6	3,6
Grunnskólapróf og viðbót	3,8	1,0	250	3,8	3,8
Framhaldsskólapróf	3,5	1,1	233	3,5	3,5
Háskólapróf	3,6	1,1	121	3,6	3,6
<b>Fjölskyldutekjur</b>					
150 þúsund eða lægri	3,7	1,0	98	3,7	3,7
151 til 250 þúsund	3,7	1,0	174	3,7	3,7
251 til 350 þúsund	3,6	1,1	198	3,6	3,6
Hærrí en 350 þúsund	3,7	1,1	203	3,7	3,7
<b>Fjölskyldugerð</b>					
Byr ein(n)	3,7	1,0	74	3,7	3,7
Einn fullorðinn og barn/börn	3,5	1,0	39	3,5	3,5
Tveir fullorðnir	3,7	1,0	191	3,7	3,7
Tveir fullorðnir og barn/börn	3,6	1,1	216	3,6	3,6
Þrír eða fleiri fullorðnir	3,7	1,0	119	3,7	3,7
Þrír eða fleiri fullorðnir og barn/börn	3,6	1,1	139	3,6	3,6
<b>Sp. 8. Hve margar ferðir fórstu innanlands á árinu?</b>					
1 ferð	3,7	1,0	180	3,7	3,7
2-3 ferðir	3,6	1,0	202	3,6	3,6
3-5 ferðir	3,7	0,9	110	3,7	3,7
6 ferðir eða fleiri	3,7	1,2	138	3,7	3,7

Spurning 31. Nú ætla ég að spyrja þig aðeins um vegmerkingar...með vegmerkingum er átt við t.d. veganúmer, heiti vega og upplýsingum um vegalengd. Hversu skýr eða óskýr þykja þér vegaskilti á þjóðvegum landsins?

## Merkingar á staðarheitum

Svör	Fjöldi	Hlutfall		Vik- mörk +/-
		Fjöldi	%	
Mjög skýrar	109	13,7	2,4	
Frekar skýrar	321	40,4	3,4	
Hvorki skýrar né óskýrar	136	17,1	2,6	
Frekar óskýrar	199	25,1	3,0	
Mjög óskýrar	29	3,7	1,3	
Skýrar		54,2	3,5	
Hvorki skýrar né óskýrar		17,1	2,6	
Óskýrar		28,7	3,1	
Fjöldi svara	794	100,0		
Tóku afstöðu	794	95,7		
Tóku ekki afstöðu	36	4,3		
Fjöldi svarenda	830	100,0		
Meðaltal	3,4			
Staðalfrávik	1,1			

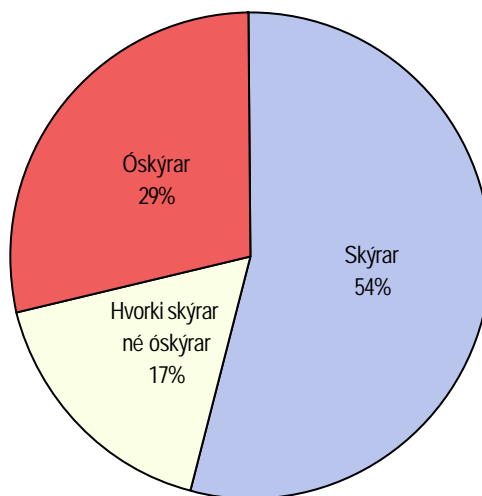

## Greiningar

	Meðal- tal	Staðal- frávik	Fjöldi	Marktækur munur Ómarktækur munur
<b>Kyn</b>				
Karlar	3,4	1,1	387	3,4
Konur	3,3	1,1	407	3,3
<b>Aldur</b>				
16-24 ára	3,6	1,1	126	3,6
25-34 ára	3,6	1,1	150	3,6
35-44 ára	3,2	1,1	186	3,2
45-54 ára	3,2	1,1	146	3,2
55-80 ára	3,2	1,1	186	3,2
<b>Búseta</b>				
Reykjavík	3,3	1,0	145	3,3
Nærsveitir Reykjavíkur	3,3	1,1	374	3,3
Landsbyggðin	3,4	1,1	275	3,4
<b>Menntun</b>				
Grunnskólapróf	3,3	1,2	166	3,3
Grunnskólapróf og viðbót	3,4	1,1	255	3,4
Framhaldsskólapróf	3,4	1,1	234	3,4
Háskólapróf	3,2	1,1	121	3,2
<b>Fjölskyldutekjur</b>				
150 þúsund eða lægri	3,2	1,2	99	3,2
151 til 250 þúsund	3,3	1,1	177	3,3
251 til 350 þúsund	3,5	1,1	204	3,5
Hærrí en 350 þúsund	3,4	1,1	200	3,4
<b>Fjölskyldugerð</b>				
Byr ein(n)	3,4	1,1	77	3,4
Einn fullorðinn og barn/börn	3,5	1,2	39	3,5
Tveir fullorðnir	3,4	1,1	192	3,4
Tveir fullorðnir og barn/börn	3,4	1,1	223	3,4
Þrír eða fleiri fullorðnir	3,4	1,1	120	3,4
Þrír eða fleiri fullorðnir og barn/börn	3,2	1,2	141	3,2
<b>Sp. 8. Hve margar ferðir fórstu innanlands á árinu?</b>				
1 ferð	3,5	1,0	183	3,5
2-3 ferðir	3,3	1,1	207	3,3
3-5 ferðir	3,4	1,1	113	3,4
6 ferðir eða fleiri	3,4	1,2	138	3,4



## Upplýsingaskilti

	Fjöldi	Hlutfall %	Vik- mörk +/-
Svör			
Mjög skýr	116	16,9	2,8
Frekar skýr	348	50,7	3,7
Hvorki skýr né óskýr	115	16,7	2,8
Frekar óskýr	97	14,1	2,6
Mjög óskýr	11	1,6	0,9
Skýr		67,5	3,5
Hvorki skýr né óskýr		16,7	2,8
Óskýr		15,7	2,7
Fjöldi svara	687	100,0	
Tóku afstöðu	687	82,8	
Tóku ekki afstöðu	143	17,2	
Fjöldi svarenda	830	100,0	
Meðaltal		3,7	
Staðalfrávik		1,0	

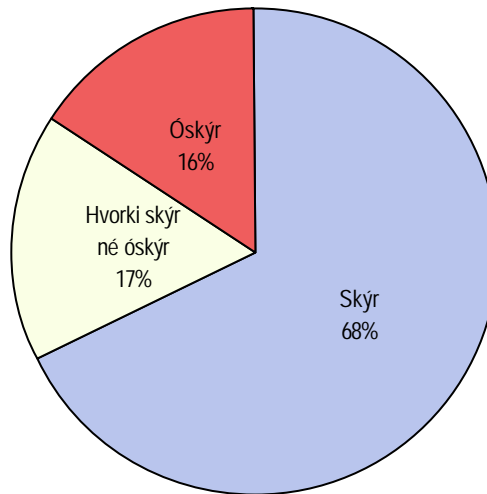

## Greiningar

	Meðal- tal	Staðal- frávik	Fjöldi	Marktækur munur Ómarktækur munur
<b>Kyn</b>				
Karlar	3,6	1,0	341	3,6
Konur	3,7	1,0	346	3,7
<b>Aldur</b>				
16-24 ára	3,7	1,0	109	3,7
25-34 ára	3,6	1,0	132	3,6
35-44 ára	3,7	1,0	162	3,7
45-54 ára	3,8	1,0	129	3,8
55-80 ára	3,7	1,0	155	3,7
<b>Búseta</b>				
Reykjavík	3,6	1,0	130	3,6
Nærsvættir Reykjavíkur	3,7	0,9	324	3,7
Landsbyggðin	3,7	1,0	233	3,7
<b>Menntun</b>				
Grunnskólapróf	3,8	1,0	136	3,8
Grunnskólapróf og viðbót	3,7	1,0	220	3,7
Framhaldsskólapróf	3,6	1,0	208	3,6
Háskólapróf	3,6	0,9	106	3,6
<b>Fjölskyldutekjur</b>				
150 þúsund eða lægri	3,8	1,0	89	3,8
151 til 250 þúsund	3,6	1,0	148	3,6
251 til 350 þúsund	3,7	1,0	177	3,7
Hærrí en 350 þúsund	3,7	0,9	178	3,7
<b>Fjölskyldugerð</b>				
Byr ein(n)	3,7	1,0	67	3,7
Einn fullorðinn og barn/börn	3,7	1,1	35	3,7
Tveir fullorðnir	3,7	1,0	168	3,7
Tveir fullorðnir og barn/börn	3,7	0,9	189	3,7
Þrír eða fleiri fullorðnir	3,7	0,9	105	3,7
Þrír eða fleiri fullorðnir og barn/börn	3,5	1,0	122	3,5
<b>Sp. 8. Hve margar ferðir forstu innanlands á árinu?</b>				
1 ferð	3,6	1,0	152	3,6
2-3 ferðir	3,6	1,0	176	3,6
3-5 ferðir	3,8	0,8	110	3,8
6 ferðir eða fleiri	3,7	0,9	124	3,7

## Hvaða landssvæði finnst þér mest spennandi til ferðalaga?

Svör	Fjöldi	Vik- Hlutfall mörk	
		%	+/-
Austurland/Austfirðir	131	18,0	2,8
Norðurland	108	14,9	2,6
Vesturland/Vestfirðir	91	12,5	2,4
Hálendið	82	11,3	2,3
Suðurland	74	10,2	2,2
Norð-Austurland	25	3,4	1,3
Suð-Austurland	17	2,3	1,1
Norður og Austurland	15	2,1	1,0
Snæfellsnes	12	1,7	0,9
Mývatnssveit	10	1,4	0,8
Hornstrandir	8	1,1	0,8
Borgarfjörður	7	1,0	0,7
Öræfin	7	1,0	0,7
Höfuðborgarsvæðið	5	0,7	0,6
Vestmannaeyjar	5	0,7	0,6
Þingeyjarsýsla	5	0,7	0,6
Akureyri	4	0,6	0,5
Eyjafjörður	4	0,6	0,5
Þórsmörk	4	0,6	0,5
Annað	29	4,0	1,4
Allir staðir jafn spennan	79	10,9	2,3
Enginn sérstakur	5	0,7	0,6
Fjöldi svara	727	100,0	
Tóku afstöðu	727	87,6	
Tóku ekki afstöðu	103	12,4	
Fjöldi svarenda	830	100,0	

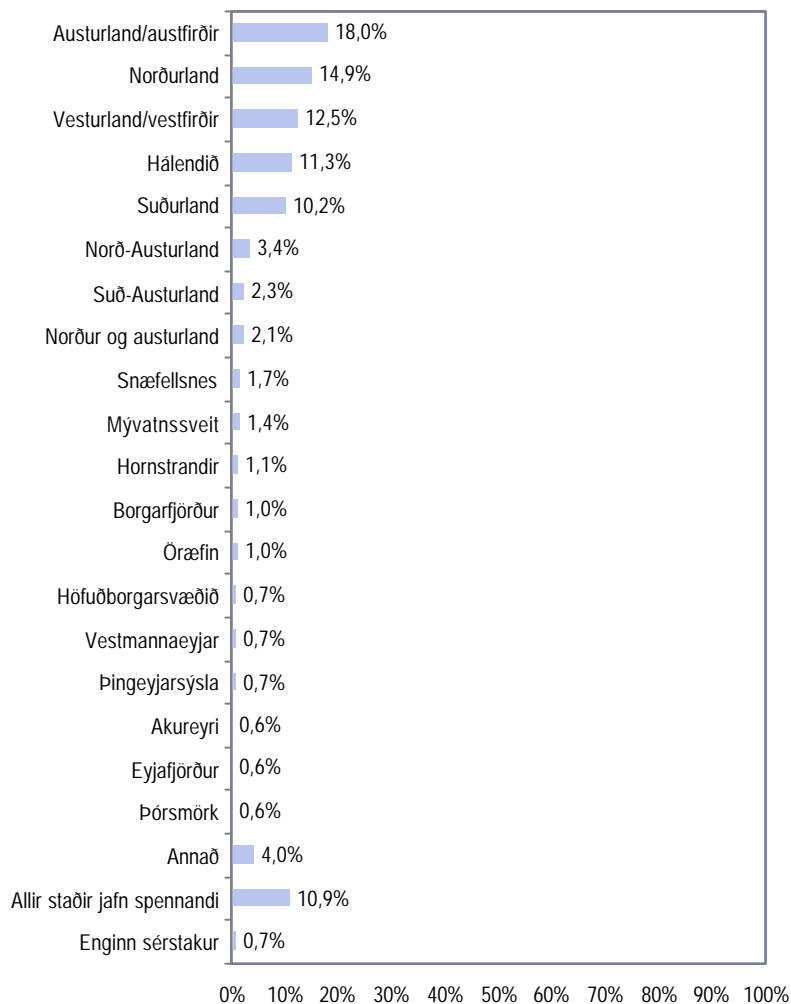

Hvaða landssvæði finnst þér mest spennandi til ferðalaga?

Greiningar	Fjöldi svarenda	Austur-land /		Vestur-land /			Suður-land Annað	Allir staðir jafn spennandi	Samtals
		Aust-firðir	Norður-land	Vest-firðir	Há-lendið				
<b>Kyn</b>									
Karlar	354	15,3%	13,8%	13,8%	13,8%	11,6%	22,6%	9,0%	100%
Konur	368	20,9%	16,0%	11,4%	9,0%	9,0%	20,9%	12,8%	100%
<b>Aldur*</b>									
16-24 ára	111	19,8%	22,5%	14,4%	2,7%	14,4%	18,0%	8,1%	100%
25-34 ára	137	21,9%	16,8%	13,9%	11,7%	10,2%	20,4%	5,1%	100%
35-44 ára	177	14,1%	15,3%	13,6%	16,9%	8,5%	15,3%	16,4%	100%
45-54 ára	129	26,4%	12,4%	9,3%	15,5%	8,5%	19,4%	8,5%	100%
55-80 ára	168	11,9%	10,1%	11,9%	7,7%	10,7%	33,9%	13,7%	100%
<b>Búseta</b>									
Reykjavík	140	17,9%	12,9%	15,0%	13,6%	12,9%	20,0%	7,9%	100%
Nærsvéitir Reykjavíkur	329	16,7%	16,4%	10,0%	11,9%	12,2%	20,7%	12,2%	100%
Landsbyggðin	253	20,2%	14,2%	14,6%	9,5%	6,3%	24,1%	11,1%	100%
<b>Menntun*</b>									
Grunnskólapróf	146	18,5%	19,2%	11,0%	8,9%	7,5%	21,9%	13,0%	100%
Grunnskólapróf og viðbót	236	22,9%	15,7%	12,7%	8,1%	10,6%	19,9%	10,2%	100%
Framhaldsskólapróf	217	15,2%	16,6%	14,3%	12,4%	11,5%	21,7%	8,3%	100%
Háskólapróf	106	13,2%	5,7%	13,2%	19,8%	11,3%	23,6%	13,2%	100%
<b>Fjölskyldutekjur</b>									
150 þúsund eða lægri	92	18,5%	12,0%	13,0%	6,5%	6,5%	28,3%	15,2%	100%
151 til 250 þúsund	163	18,4%	16,0%	12,3%	12,9%	9,2%	20,9%	10,4%	100%
251 til 350 þúsund	182	22,5%	18,7%	11,5%	11,0%	9,9%	17,0%	9,3%	100%
Hærrí en 350 þúsund	189	14,3%	13,8%	13,2%	14,8%	12,7%	23,3%	7,9%	100%
<b>Fjölskyldugerð</b>									
Byr ein(n)	68	20,6%	10,3%	10,3%	8,8%	10,3%	29,4%	10,3%	100%
Einn fullorðinn og barn/börn	40	20,0%	20,0%	12,5%	12,5%	10,0%	10,0%	15,0%	100%
Tveir fullorðnir	171	17,5%	11,7%	12,9%	7,6%	10,5%	28,1%	11,7%	100%
Tveir fullorðnir og barn/börn	201	17,4%	15,9%	11,9%	12,9%	9,5%	21,4%	10,9%	100%
Þrír eða fleiri fullorðnir	113	16,8%	13,3%	13,3%	10,6%	12,4%	21,2%	12,4%	100%
Þrír eða fleiri fullorðnir og barn/börn	127	19,7%	20,5%	14,2%	15,7%	9,4%	12,6%	7,9%	100%
<b>Sp. 8. Hve margar ferðir fórstu innanlands á árinu?*</b>									
1 ferð	157	16,6%	14,6%	15,3%	12,7%	12,1%	19,1%	9,6%	100%
2-3 ferðir	181	16,0%	19,3%	10,5%	8,8%	8,8%	21,0%	15,5%	100%
4-5 ferðir	109	22,0%	16,5%	14,7%	8,3%	11,9%	16,5%	10,1%	100%
6 ferðir eða fleiri	132	18,9%	6,1%	9,8%	18,2%	9,8%	28,0%	9,1%	100%
<b>Marktækt *</b>									

## Hvaða þrjá staði á landinu vildir þú helst heimsækja?

Svör	Fjöldi	Hlutfall		Vik-mörk +/-
		%		
Akureyri	165	22,5	3,0	
Vestfirði	142	19,4	2,9	
Egilsstaði	113	15,4	2,6	
Austurland/Austfirði	109	14,9	2,6	
Vestmannaeyjar	92	12,6	2,4	
Ísafjörð	76	10,4	2,2	
Ásbyrgi	67	9,2	2,1	
Skaftafell	61	8,3	2,0	
Snæfellsnes	61	8,3	2,0	
Mývatn/Mývatnssveit	60	8,2	2,0	
Hornstrandir	57	7,8	1,9	
Þórsmörk	57	7,8	1,9	
Hálendið	49	6,7	1,8	
Hallormsstað/Hallormsstaði	34	4,6	1,5	
Norðurland	34	4,6	1,5	
Þingvöll	33	4,5	1,5	
Borgarfjörð eystri	28	3,8	1,4	
Reykjavík	26	3,6	1,3	
Landmannalaugar	24	3,3	1,3	
Höfn í Hornafirði	24	3,3	1,3	
Suðurland	24	3,3	1,3	
Herðubreiðarlindir	23	3,1	1,3	
Grimsey	20	2,7	1,2	
Vatnajökul	18	2,5	1,1	
Breiðafjarðareyjar	15	2,0	1,0	
Húsavík	15	2,0	1,0	
Kirkjubæjarklaustur	14	1,9	1,0	
Borgarfjörð	14	1,9	1,0	
Skagafjörð	13	1,8	1,0	
Lónsöræfi	13	1,8	1,0	
Kverkfjöll	12	1,6	0,9	
Siglufjörð	10	1,4	0,8	
Neskaupstað/Norðfjörð	10	1,4	0,8	
Dimmuborgir	9	1,2	0,8	
Vesturland	9	1,2	0,8	
Seyðisfjörð	9	1,2	0,8	
Sauðárkrók	8	1,1	0,8	
Gullfoss	8	1,1	0,8	
Jökulsárlón	8	1,1	0,8	
Eskifjörð	6	0,8	0,7	
Vík í Mýrdal	6	0,8	0,7	
Askja	6	0,8	0,7	
Húsafell	6	0,8	0,7	
Vopnafjörð	6	0,8	0,7	
Eyjafjörð	5	0,7	0,6	
Geysi	5	0,7	0,6	
Vaglaskóg	5	0,7	0,6	
Kerlingarfjöll	5	0,7	0,6	
Látrabjarg	5	0,7	0,6	
Flótsdalshérað	5	0,7	0,6	
Veiðivötn	4	0,5	0,5	
Annað	12	1,6	0,9	
Engan einn öðrum fremur	11	1,5	0,9	
Tóku afstöðu	732			
Tóku afstöðu	732	88,2		
Tóku ekki afstöðu	98	11,8		
Fjöldi svarenda	830	100,0		

Í þessari spurningu mátti svara fleiri en einum svarmöguleika. Hlutfallstölur eru því reiknaðar eftir fjölda þeirra sem tóku afstöðu en ekki fjölda svara.

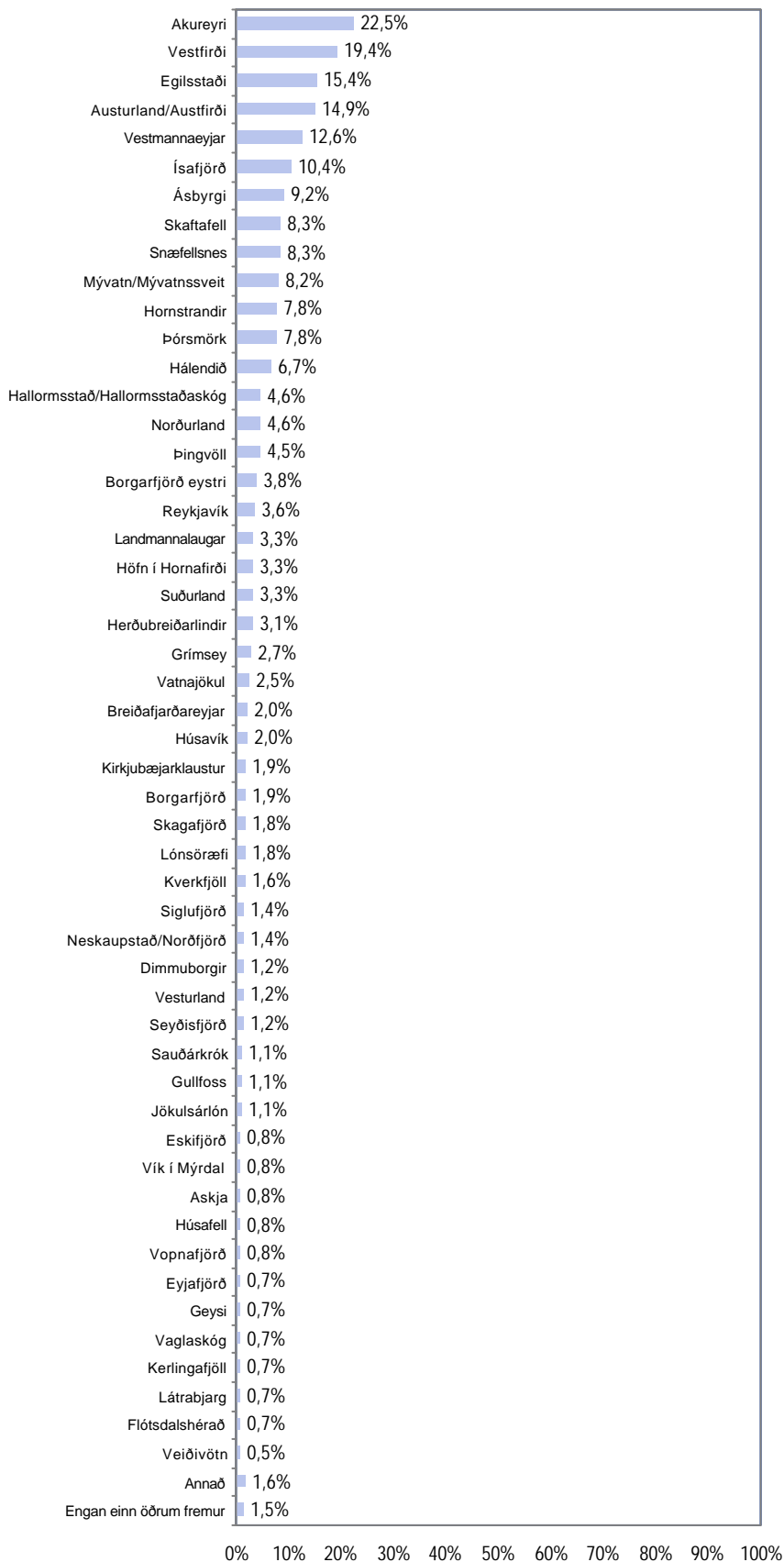

Hvaða þrjá staði á landinu vildir þú helst heimsækja?

Greiningar	Fjöldi svarenda	Akur-eyri	Vest-firði	Egils-staði	Austur-land / Austfirði	Vest-manna-eyjar	Annað
<b>Kyn</b>							
Karlar	352	19,6%	19,6%	14,8%	14,8%	11,9%	127,8%
Konur	380	25,3%	19,2%	16,1%	15,0%	13,2%	129,7%
<b>Aldur</b>							
16-24 ára	115	33,9%	12,2%	20,9%	13,9%	26,1%	102,6%
25-34 ára	131	25,2%	22,1%	19,8%	16,0%	13,0%	129,0%
35-44 ára	176	19,9%	21,0%	11,9%	16,5%	11,4%	140,9%
45-54 ára	137	20,4%	19,0%	16,1%	13,9%	5,1%	127,7%
55-80 ára	173	17,3%	20,8%	11,6%	13,9%	10,4%	134,7%
<b>Búseta</b>							
Reykjavík	143	22,4%	22,4%	12,6%	18,9%	7,0%	146,9%
Nærsveitir Reykjavíkur	339	26,3%	19,5%	18,9%	14,7%	10,6%	115,9%
Landsbyggðin	250	17,6%	17,6%	12,4%	12,8%	18,4%	136,0%
<b>Menntun</b>							
Grunnskólapróf	156	25,6%	19,9%	16,0%	14,1%	16,0%	119,2%
Grunnskólapróf og viðbót	229	27,9%	18,8%	17,0%	15,7%	13,1%	119,2%
Framhaldsskólapróf	219	21,0%	19,2%	13,2%	15,5%	11,0%	134,2%
Háskólapróf	110	11,8%	22,7%	13,6%	11,8%	8,2%	149,1%
<b>Fjölskyldutekjur</b>							
150 þúsund eða lægri	95	13,7%	22,1%	15,8%	14,7%	16,8%	118,9%
151 til 250 þúsund	161	24,2%	15,5%	16,1%	14,3%	13,7%	131,1%
251 til 350 þúsund	189	25,9%	21,7%	15,3%	16,4%	13,2%	132,8%
Hærrí en 350 þúsund	188	23,4%	17,6%	16,0%	11,2%	11,2%	133,5%
<b>Fjölskyldugerð</b>							
Byr ein(n)	77	16,9%	19,5%	14,3%	20,8%	11,7%	129,9%
Einn fullorðinn og barn/börn	35	22,9%	17,1%	22,9%	20,0%	20,0%	97,1%
Tveir fullorðnir	171	19,9%	21,1%	14,6%	11,7%	12,3%	123,4%
Tveir fullorðnir og barn/börn	205	23,4%	22,0%	19,0%	16,6%	12,2%	135,1%
Þrír eða fleiri fullorðnir	112	28,6%	16,1%	12,5%	11,6%	11,6%	127,7%
Þrír eða fleiri fullorðnir og barn/börn	131	22,9%	16,8%	12,2%	14,5%	13,0%	134,4%
<b>Sp. 8. Hve margar ferðir förstu innanlands á árinu?</b>							
1 ferð	163	26,4%	19,0%	18,4%	16,6%	11,7%	122,7%
2-3 ferðir	191	20,4%	20,4%	12,6%	13,6%	12,6%	134,0%
3-5 ferðir	109	19,3%	17,4%	13,8%	16,5%	10,1%	145,9%
6 ferðir eða fleiri	123	23,6%	17,9%	17,1%	11,4%	20,3%	126,8%

**Fjölbreyttir  
afþreyingarmöguleikar eru í  
boði**

Svör	Fjöldi	Hlutfall		Vik- mörk +/-
		Fjöldi	%	
Mjög vel	105	14,6	2,6	
Frekar vel	309	43,1	3,6	
Hvorki vel né illa	115	16,0	2,7	
Frekar illa	165	23,0	3,1	
Mjög illa	23	3,2	1,3	
Vel		57,7	3,6	
Hvorki vel né illa		16,0	2,7	
Illá		26,2	3,2	
Fjöldi svara	717	100,0		
Tóku afstöðu	717	86,4		
Tóku ekki afstöðu	113	13,6		
Fjöldi svarenda	830	100,0		
Meðaltal	3,4			
Staðalfrávik	1,1			

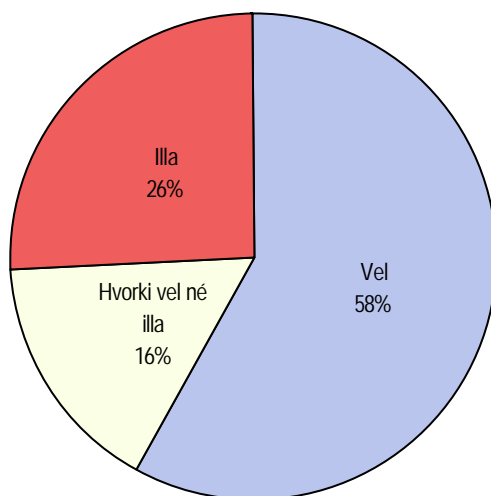

**Greiningar**

Greiningar	Meðal- tal	Staðal- frávik	Fjöldi	Marktækur munur Ómarktækur munur
<b>Kyn</b>				
Karlar	3,4	1,1	363	3,4
Konur	3,5	1,1	354	3,5
<b>Aldur</b>				
16-24 ára	3,5	1,1	128	3,5
25-34 ára	3,4	1,2	142	3,4
35-44 ára	3,4	1,1	175	3,4
45-54 ára	3,3	1,0	123	3,3
55-80 ára	3,5	1,1	149	3,5
<b>Búseta</b>				
Reykjavík	3,3	1,1	132	3,3
Nærsveitir Reykjavíkur	3,5	1,1	332	3,5
Landsbyggðin	3,4	1,1	253	3,4
<b>Menntun</b>				
Grunnskólapróf	3,4	1,0	139	3,4
Grunnskólapróf og viðbót	3,4	1,2	227	3,4
Framhaldsskólapróf	3,5	1,1	218	3,5
Háskólapróf	3,4	1,0	113	3,4
<b>Fjölskyldutekjur</b>				
150 þúsund eða lægri	3,6	1,1	78	3,6
151 til 250 þúsund	3,3	1,1	159	3,3
251 til 350 þúsund	3,4	1,1	190	3,4
Hærrí en 350 þúsund	3,5	1,1	196	3,5
<b>Fjölskyldugerð</b>				
Býr ein(n)	3,5	1,1	60	3,5
Einn fullorðinn og barn/börn	3,3	1,2	39	3,3
Tveir fullorðnir	3,4	1,1	171	3,4
Tveir fullorðnir og barn/börn	3,4	1,1	206	3,4
Þrír eða fleiri fullorðnir	3,7	1,0	104	3,7
Þrír eða fleiri fullorðnir og barn/börn	3,3	1,1	134	3,3
<b>Sp. 8. Hve margar ferðir fyrstu innanlands á árinu?</b>				
1 ferð	3,4	1,1	159	3,4
2-3 ferðir	3,5	1,1	189	3,5
3-5 ferðir	3,4	1,0	109	3,4
6 ferðir eða fleiri	3,7	1,0	129	3,7

## Umgengni á ferðamannastöðum er góð

Svör	Fjöldi	Hlutfall %	Vik-mörk +/-
Mjög vel	66	8,7	2,0
Frekar vel	297	39,1	3,5
Hvorki vel né illa	129	17,0	2,7
Frekar illa	212	27,9	3,2
Mjög illa	56	7,4	1,9
Vel		47,8	3,6
Hvorki vel né illa		17,0	2,7
Illla		35,3	3,4
Fjöldi svara	760	100,0	
Tóku afstöðu	760	91,6	
Tóku ekki afstöðu	70	8,4	
Fjöldi svarenda	830	100,0	
Meðaltal	3,1		
Staðalfrávik	1,1		

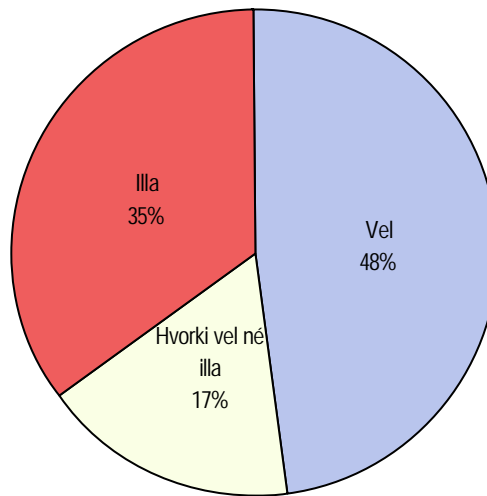

### Greiningar

	Meðal-tal	Staðal-frávik	Fjöldi	Marktækur munur	Ómarktækur munur
<b>Kyn</b>					
Karlar	3,3	1,1	375	3,3	
Konur	3,0	1,2	385	3,0	
<b>Aldur</b>					
16-24 ára	3,0	1,2	126	3,0	
25-34 ára	3,3	1,2	146	3,3	
35-44 ára	3,0	1,1	182	3,0	
45-54 ára	3,2	1,1	133	3,2	
55-80 ára	3,2	1,1	173	3,2	
<b>Búseta</b>					
Reykjavík	3,1	1,1	140	3,1	
Nærsvetitir Reykjavíkur	3,1	1,2	358	3,1	
Landsbyggðin	3,2	1,1	262	3,2	
<b>Menntun</b>					
Grunnskólapróf	3,1	1,1	154	3,1	
Grunnskólapróf og viðbót	3,2	1,2	244	3,2	
Framhaldsskólapróf	3,1	1,2	225	3,1	
Háskólapróf	3,1	1,0	118	3,1	
<b>Fjölskyldutekjur</b>					
150 þúsund eða lægri	3,2	1,1	93	3,2	
151 til 250 þúsund	3,2	1,1	167	3,2	
251 til 350 þúsund	3,0	1,2	192	3,0	
Hærrí en 350 þúsund	3,2	1,1	202	3,2	
<b>Fjölskyldugerð</b>					
Byr ein(n)	3,3	1,1	73	3,3	
Einn fullorðinn og barn/börn	3,3	1,3	36	3,3	
Tveir fullorðnir	3,1	1,2	180	3,1	
Tveir fullorðnir og barn/börn	3,1	1,1	216	3,1	
Þrír eða fleiri fullorðnir	3,4	1,1	116	3,4	
Þrír eða fleiri fullorðnir og barn/börn	2,9	1,1	136	2,9	
<b>Sp. 8. Hve margar ferðir fórstu innanlands á árinu?</b>					
1 ferð	3,0	1,2	169	3,0	
2-3 ferðir	3,3	1,1	199	3,3	
3-5 ferðir	3,1	1,1	111	3,1	
6 ferðir eða fleiri	3,2	1,1	136	3,2	

## Aðbúnaður á tjaldsvæðum er góður

Svör	Fjöldi	Vik- Hlutfall mörk	
		%	+/-
Mjög vel	110	16,8	2,9
Frekar vel	282	43,2	3,8
Hvorki vel né illa	152	23,3	3,2
Frekar illa	97	14,9	2,7
Mjög illa	12	1,8	1,0
Vel		60,0	3,8
Hvorki vel né illa		23,3	3,2
Illla		16,7	2,9
Fjöldi svara	653	100,0	
Tóku afstöðu	653	78,7	
Tóku ekki afstöðu	177	21,3	
Fjöldi svarenda	830	100,0	
Meðaltal	3,6		
Staðalfrávik	1,0		

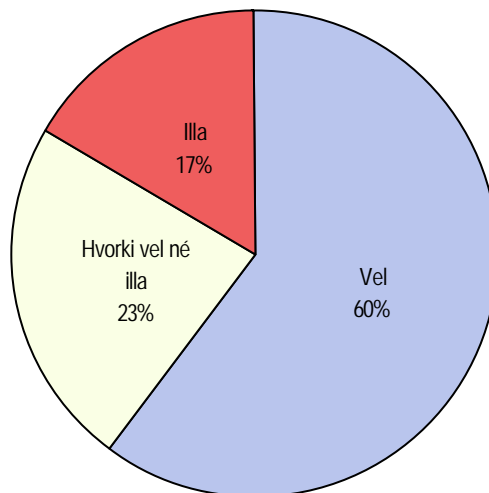

### Greiningar

	Meðal- tal	Staðal- frávik	Fjöldi	Marktækur munur Ómarktækur munur
<b>Kyn</b>				
Karlar	3,5	1,0	319	3,5
Konur	3,6	1,0	334	3,6
<b>Aldur</b>				
16-24 ára	3,7	1,1	113	3,7
25-34 ára	3,6	1,0	133	3,6
35-44 ára	3,5	0,9	165	3,5
45-54 ára	3,5	0,9	116	3,5
55-80 ára	3,6	1,0	126	3,6
<b>Búseta</b>				
Reykjavík	3,5	1,0	125	3,5
Nærsveitir Reykjavíkur	3,6	1,0	309	3,6
Landsbyggðin	3,5	1,0	219	3,5
<b>Menntun</b>				
Grunnskólapróf	3,6	1,0	133	3,6
Grunnskólapróf og viðbót	3,7	1,0	213	3,7
Framhaldsskólapróf	3,5	1,0	188	3,5
Háskólapróf	3,5	1,0	100	3,5
<b>Fjölskyldutekjur</b>				
150 þúsund eða lægri	3,6	1,0	78	3,6
151 til 250 þúsund	3,6	0,9	143	3,6
251 til 350 þúsund	3,6	1,0	167	3,6
Hærrí en 350 þúsund	3,6	1,0	181	3,6
<b>Fjölskyldugerð</b>				
Byr ein(n)	3,6	1,0	55	3,6
Einn fullorðinn og barn/börn	3,5	1,0	37	3,5
Tveir fullorðnir	3,8	1,0	145	3,8
Tveir fullorðnir og barn/börn	3,6	0,9	200	3,6
Þrír eða fleiri fullorðnir	3,6	1,0	95	3,6
Þrír eða fleiri fullorðnir og barn/börn	3,4	1,1	121	3,4
<b>Sp. 8. Hve margar ferðir fyrstu innanlands á árinu?</b>				
1 ferð	3,5	1,0	139	3,5
2-3 ferðir	3,5	1,0	177	3,5
3-5 ferðir	3,6	1,0	104	3,6
6 ferðir eða fleiri	3,7	1,0	115	3,7



## Fórst þú í dagsferð út fyrir þína heimabyggð?

Svör	Fjöldi	Hlutfall %	Vik-mörk +/-
Já	437	52,8	3,4
Nei	390	47,2	3,4
Fjöldi svara	827	100,0	
Tóku afstöðu	827	99,6	
Tóku ekki afstöðu	3	0,4	
Fjöldi svarenda	830	100,0	

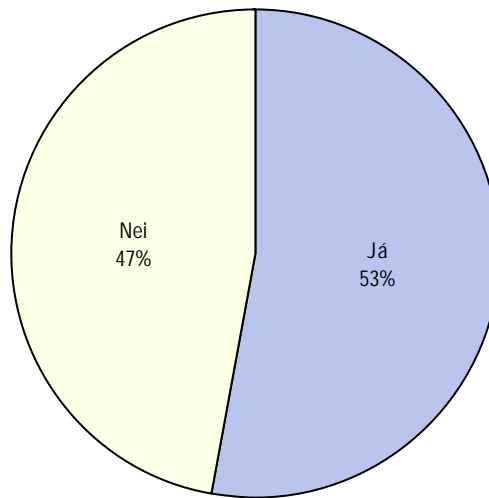

### Greiningar

	Fjöldi svarenda	Já	Nei
<b>Kyn</b>			
Karlar	404	56%	44%
Konur	423	50%	50%
<b>Aldur*</b>			
16-24 ára	133	44%	56%
25-34 ára	154	51%	49%
35-44 ára	190	61%	39%
45-54 ára	150	58%	42%
55-80 ára	200	49%	51%
<b>Búseta</b>			
Reykjavík	153	54%	46%
Nærsveitir Reykjavíkur	389	56%	44%
Landsbyggðin	285	48%	52%
<b>Menntun*</b>			
Grunnskólapróf	175	47%	53%
Grunnskólapróf og viðbót	267	47%	53%
Framhaldsskólapróf	242	57%	43%
Háskólapróf	123	67%	33%
<b>Fjölskyldutekjur*</b>			
150 þúsund eða lægri	113	39%	61%
151 til 250 þúsund	179	55%	45%
251 til 350 þúsund	207	55%	45%
Hærrí en 350 þúsund	210	59%	41%
<b>Fjölskyldugerð</b>			
Býr ein(n)	83	52%	48%
Einn fullorðinn og barn/börn	42	48%	52%
Tveir fullorðnir	201	52%	48%
Tveir fullorðnir og barn/börn	227	54%	46%
Þrír eða fleiri fullorðnir	128	54%	46%
Þrír eða fleiri fullorðnir og barn/börn	143	54%	46%
<b>Sp. 8. Hve margar ferðir fórstu innanlands á árinu?*</b>			
1 ferð	188	45%	55%
2-3 ferðir	214	50%	50%
3-5 ferðir	116	66%	34%
6 ferðir eða fleiri	140	68%	32%
<b>Marktækt *</b>			

## Hve margar dagsferðir fórstu á árinu?

Svör	Fjöldi	Hlutfall %	Vik-mörk +/-
2 eða færri	142	35,7	4,7
3-6 ferðir	144	36,2	4,7
7 eða fleiri	112	28,1	4,4
Fjöldi svara	398	100,0	
Tóku afstöðu	398	91,1	
Tóku ekki afstöðu	39	8,9	
Fjöldi aðspurðra	437	100,0	
Spurðir	437	52,7	
Ekki spurðir	393	47,3	
Fjöldi svarenda	830	100,0	
Meðalfjöldi ferða	6,8		
Sataðalfrávik	8,9		

Þeir sem fóru í dagsferð á árinu voru spurðir þessarar spurningar (Sp. 39).

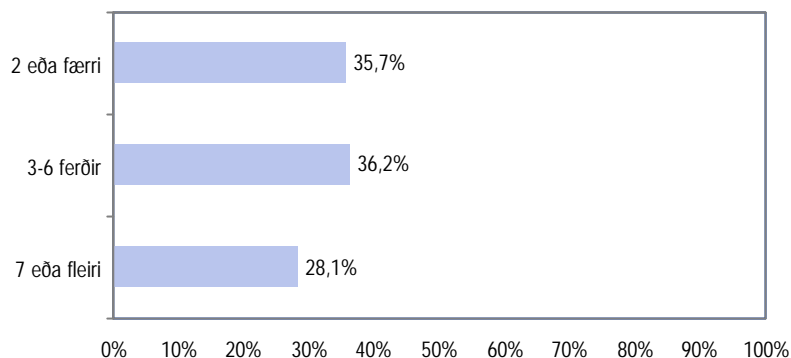

### Greiningar

	Meðal-fjöldi ferða	Staðal-frávik	Fjöldi	Marktækur munur	Ómarktækur munur
<b>Kyn</b>					
Karlar	7,8	10,0	202	7,8	
Konur	5,8	7,6	196	5,8	
<b>Aldur</b>					
16-24 ára	6,6	8,7	49	6,6	
25-34 ára	7,1	9,4	75	7,1	
35-44 ára	7,8	9,2	104	7,8	
45-54 ára	6,0	6,3	79	6,0	
55-80 ára	6,2	10,3	91	6,2	
<b>Búseta</b>					
Reykjavík	6,9	8,8	76	6,9	
Nærsvæitir Reykjavíkur	7,0	9,0	199	7,0	
Landsbyggðin	6,4	9,0	123	6,4	
<b>Menntun</b>					
Grunnskólapróf	6,2	8,6	75	6,2	
Grunnskólapróf og viðbót	6,0	7,7	108	6,0	
Framhaldsskólapróf	8,6	11,2	126	8,6	
Háskólapróf	5,9	6,5	81	5,9	
<b>Fjölskyldutekjur</b>					
150 þúsund eða lægri	3,8	3,5	41	3,8	
151 til 250 þúsund	6,2	7,3	89	6,2	
251 til 350 þúsund	6,7	8,7	103	6,7	
Hærrí en 350 þúsund	9,0	11,2	115	9,0	
<b>Fjölskyldugerð</b>					
Byr ein(n)	5,9	8,6	43	5,9	
Einn fullorðinn og barn/börn	5,6	6,5	20	5,6	
Tveir fullorðnir	5,5	8,2	94	5,5	
Tveir fullorðnir og barn/börn	8,4	10,0	112	8,4	
Þrír eða fleiri fullorðnir	7,3	11,1	62	7,3	
Þrír eða fleiri fullorðnir og barn/börn	6,3	5,8	67	6,3	
<b>Sp. 8. Hve margar ferðir fórstu innanlands á árinu?</b>					
1 ferð	4,7	4,5	82	4,7	
2-3 ferðir	6,7	8,6	100	6,7	
3-5 ferðir	5,3	5,1	63	5,3	
6 ferðir eða fleiri	10,9	13,1	85	10,9	

## Först þú til útlanda á árinu?

Svör	Fjöldi	Hlutfall %	Vik- mörk +/-
Já	444	53,6	3,4
Nei	385	46,4	3,4
Fjöldi svara	829	100,0	
Tóku afstöðu	829	99,9	
Tóku ekki afstöðu	1	0,1	
Fjöldi svarenda	830	100,0	

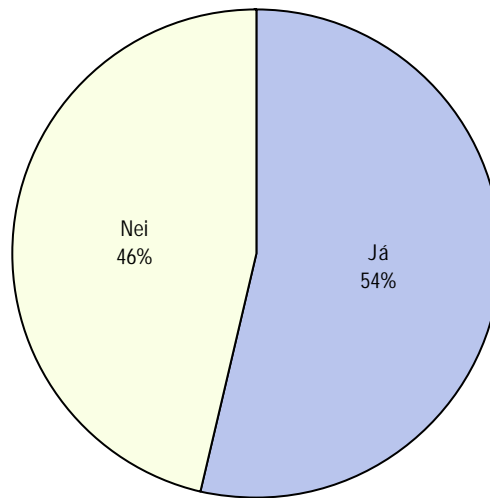

### Greiningar

	Fjöldi svarenda	Já	Nei
<b>Kyn</b>			
Karlar	404	53%	47%
Konur	425	54%	46%
<b>Aldur</b>			
16-24 ára	133	55%	45%
25-34 ára	155	52%	48%
35-44 ára	191	54%	46%
45-54 ára	150	57%	43%
55-80 ára	200	51%	50%
<b>Búseta*</b>			
Reykjavík	153	71%	29%
Nærsveitir Reykjavíkur	391	58%	42%
Landsbyggðin	285	39%	61%
<b>Menntun*</b>			
Grunnskólapróf	175	40%	60%
Grunnskólapróf og viðbót	269	45%	55%
Framhaldsskólapróf	242	59%	41%
Háskólapróf	123	78%	22%
<b>Fjölskyldutekjur*</b>			
150 þúsund eða lægri	113	30%	70%
151 til 250 þúsund	180	44%	56%
251 til 350 þúsund	207	57%	43%
Hærrí en 350 þúsund	210	70%	30%
<b>Fjölskyldugerð</b>			
Byr ein(n)	83	54%	46%
Einn fullorðinn og barn/börn	42	43%	57%
Tveir fullorðnir	201	50%	50%
Tveir fullorðnir og barn/börn	229	53%	47%
Þrír eða fleiri fullorðnir	128	54%	46%
Þrír eða fleiri fullorðnir og barn/börn	143	62%	38%
<b>Sp. 8. Hve margar ferðir fyrstu innanlands á árinu?</b>			
1 ferð	189	55%	45%
2-3 ferðir	214	55%	45%
3-5 ferðir	117	60%	40%
6 ferðir eða fleiri	140	52%	48%

### Marktækt \*

## Hversu margar ferðir fórstu til útlanda á árinu?

Svör	Fjöldi	Hlutfall		Vik- mörk +/-
		Fjöldi	%	
1 ferð	271	61,9	4,5	
2 ferðir	97	22,1	3,9	
3 ferðir eða fleiri	70	16,0	3,4	
Fjöldi svara	438	100,0		
Tóku afstöðu	438	98,6		
Tóku ekki afstöðu	6	1,4		
Fjöldi aðspurðra	444	100,0		
Spurðir	444	53,5		
Ekki spurðir	386	46,5		
Fjöldi svarenda	830	100,0		
Meðalfjöldi ferða	1,8			
Sataðalfrávik	1,4			

Þeir sem fóru til útlanda á árinu voru spurðir þessarar spurningar (Sp. 41).

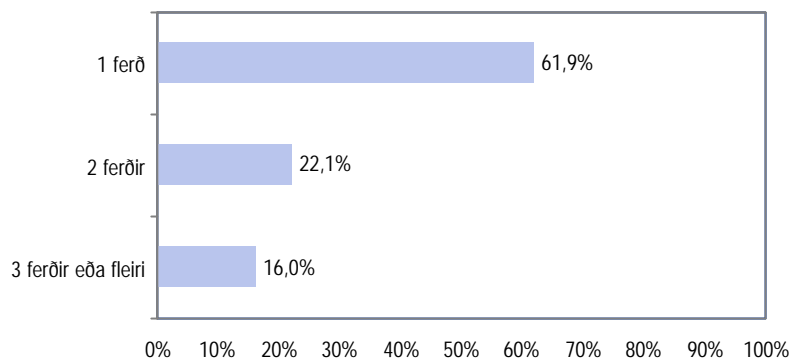

### Greiningar

	Meðal- fjöldi ferða	Staðal- frávik	Fjöldi	Marktækur munur Ómarktækur munur
<b>Kyn</b>				
Karlar	2,0	1,7	211	2,0
Konur	1,6	1,1	227	1,6
<b>Aldur</b>				
16-24 ára	1,6	1,1	72	1,6
25-34 ára	1,8	1,4	78	1,8
35-44 ára	1,9	1,8	103	1,9
45-54 ára	1,8	1,3	84	1,8
55-80 ára	1,7	1,3	101	1,7
<b>Búseta</b>				
Reykjavík	1,9	1,4	106	1,9
Nærsvetitir Reykjavíkur	1,8	1,6	223	1,8
Landsbyggðin	1,6	1,1	109	1,6
<b>Menntun</b>				
Grunnskólapróf	1,4	0,8	70	1,4
Grunnskólapróf og viðbót	1,5	1,1	118	1,5
Framhaldsskólapróf	1,8	1,3	140	1,8
Háskólapróf	2,3	2,1	95	2,3
<b>Fjölskyldutekjur</b>				
150 þúsund eða lægri	1,4	1,1	34	1,4
151 til 250 þúsund	1,4	0,7	78	1,4
251 til 350 þúsund	1,7	1,2	116	1,7
Hærrí en 350 þúsund	2,0	1,8	147	2,0
<b>Fjölskyldugerð</b>				
Býr ein(n)	1,8	1,7	44	1,8
Einn fullorðinn og barn/börn	1,8	1,7	18	1,8
Tveir fullorðnir	1,6	1,1	98	1,6
Tveir fullorðnir og barn/börn	1,8	1,7	120	1,8
Þrír eða fleiri fullorðnir	1,7	1,0	68	1,7
Þrír eða fleiri fullorðnir og barn/börn	1,9	1,5	88	1,9
<b>Sp. 8. Hve margar ferðir fórstu innanlands á árinu?</b>				
1 ferð	1,7	1,3	102	1,7
2-3 ferðir	1,6	1,1	114	1,6
3-5 ferðir	2,0	2,1	70	2,0
6 ferðir eða fleiri	2,0	1,5	73	2,0

## Hve margar nætur gistir þú erlendis á árinu?

Svör	Fjöldi	Hlutfall %	Vik- mörk +/-
7 eða færri	121	27,9	4,2
8-14 nætur	123	28,3	4,2
15-21 nótt	78	18,0	3,6
22 nætur eða fleiri	112	25,8	4,1
Fjöldi svara	434	100,0	
Tóku afstöðu	434	97,7	
Tóku ekki afstöðu	10	2,3	
Fjöldi aðspurðra	444	100,0	
Spurðir	444	53,5	
Ekki spurðir	386	46,5	
Fjöldi svarenda	830	100,0	
Meðalfjöldi	18,5		
Sataðalfrávik	16,5		

Þeir sem fóru til útlanda á árinu voru spurðir þessarar spurningar (Sp. 41).

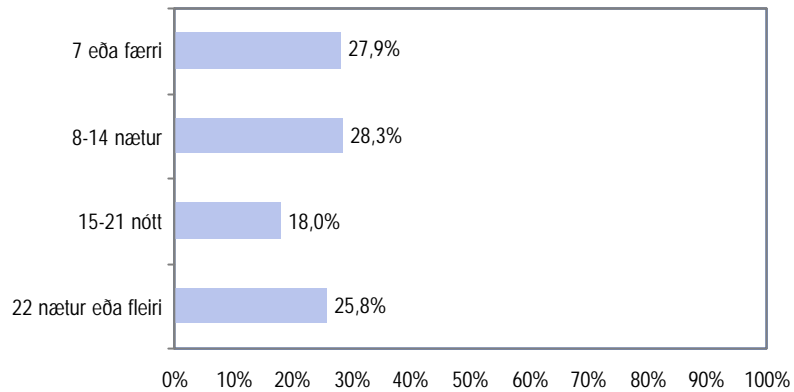

### Greiningar

	Meðal- fjöldi	Staðal- frávik	Fjöldi	Marktækur munur Ómarktækur munur
<b>Kyn</b>				
Karlar	18,4	16,7	207	18,4
Konur	18,6	16,4	227	18,6
<b>Aldur</b>				
16-24 ára	19,2	22,3	71	19,2
25-34 ára	18,3	16,3	78	18,3
35-44 ára	16,8	12,5	101	16,8
45-54 ára	16,0	10,8	83	16,0
55-80 ára	21,9	19,0	101	21,9
<b>Búseta</b>				
Reykjavík	16,4	12,7	104	16,4
Nærsvæitir Reykjavíkur	18,9	17,0	222	18,9
Landsbyggðin	19,7	18,6	108	19,7
<b>Menntun</b>				
Grunnskólapróf	21,0	21,6	69	21,0
Grunnskólapróf og viðbót	18,8	18,9	118	18,8
Framhaldsskólapróf	18,3	13,7	140	18,3
Háskólapróf	17,9	13,5	93	17,9
<b>Fjölskyldutekjur</b>				
150 þúsund eða lægri	17,5	14,3	34	17,5
151 til 250 þúsund	18,2	19,2	78	18,2
251 til 350 þúsund	18,4	16,0	116	18,4
Hærr en 350 þúsund	18,7	15,8	146	18,7
<b>Fjölskyldugerð</b>				
Byr ein(n)	18,5	18,1	44	18,5
Einn fullorðinn og barn/börn	14,9	9,6	18	14,9
Tveir fullorðnir	20,7	17,4	97	20,7
Tveir fullorðnir og barn/börn	17,5	15,1	118	17,5
Þrír eða fleiri fullorðnir	17,4	14,6	68	17,4
Þrír eða fleiri fullorðnir og barn/börn	19,1	19,2	87	19,1
<b>Sp. 8. Hve margar ferðir fórstu innanlands á árinu?</b>				
1 ferð	18,8	17,8	100	18,8
2-3 ferðir	16,7	15,5	114	16,7
3-5 ferðir	17,7	12,4	69	17,7
6 ferðir eða fleiri	16,2	13,3	73	16,2

## Myndir þú nýta vikulangt vetrarfrí til ferðalaga?

Svör	Fjöldi	Vik- mörk	
		Hlutfall %	+/-
Já	520	69,6	3,3
Nei	227	30,4	3,3
Fjöldi svara	747	100,0	
Tóku afstöðu	747	90,0	
Tóku ekki afstöðu	83	10,0	
Fjöldi svarenda	830	100,0	

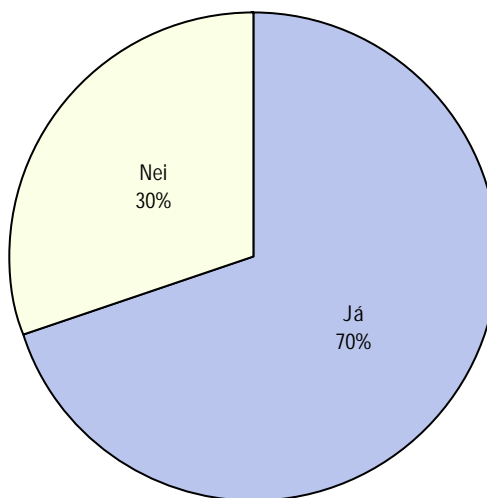

### Greiningar

	Fjöldi svarenda	Já	Nei
<b>Kyn</b>			
Karlar	367	67%	33%
Konur	380	72%	28%
<b>Aldur*</b>			
16-24 ára	124	70%	30%
25-34 ára	150	77%	23%
35-44 ára	175	73%	27%
45-54 ára	132	78%	22%
55-80 ára	166	52%	48%
<b>Búseta*</b>			
Reykjavík	138	81%	19%
Nærsvæitir Reykjavíkur	345	72%	28%
Landsbyggðin	264	61%	39%
<b>Menntun*</b>			
Grunnskólapróf	152	59%	41%
Grunnskólapróf og viðbót	241	66%	34%
Framhaldsskólapróf	222	73%	27%
Háskólapróf	114	85%	15%
<b>Fjölskyldutekjur*</b>			
150 þúsund eða lægri	96	53%	47%
151 til 250 þúsund	163	65%	35%
251 til 350 þúsund	191	75%	25%
Hærrí en 350 þúsund	193	80%	20%
<b>Fjölskyldugerð*</b>			
Byr ein(n)	72	74%	26%
Einn fullorðinn og barn/börn	40	75%	25%
Tveir fullorðnir	176	60%	40%
Tveir fullorðnir og barn/börn	210	73%	27%
Þrír eða fleiri fullorðnir	113	68%	32%
Þrír eða fleiri fullorðnir og barn/börn	134	75%	25%
<b>Sp. 8. Hve margar ferðir fórstu innanlands á árinu?</b>			
1 ferð	163	67%	33%
2-3 ferðir	199	70%	30%
3-5 ferðir	105	75%	25%
6 ferðir eða fleiri	132	78%	22%
<b>Marktækt *</b>			

## Hvort myndir þú velja að ferðast innanlands eða utan í þessu fríi?

Svör	Fjöldi	Vik- Hlutfall mörk	
		%	+/-
Innanlands	155	32,8	4,2
Utan	318	67,2	4,2
Fjöldi svara	473	100,0	
Tóku afstöðu	473	91,0	
Tóku ekki afstöðu	47	9,0	
Fjöldi aðspurðra	520	100,0	
Spurðir	520	62,7	
Ekki spurðir	310	37,3	
Fjöldi svarenda	830	100,0	

Þeir sem myndu ferðast í vetrarfríinu voru spurðir þessarar spurningar (Sp. 44).

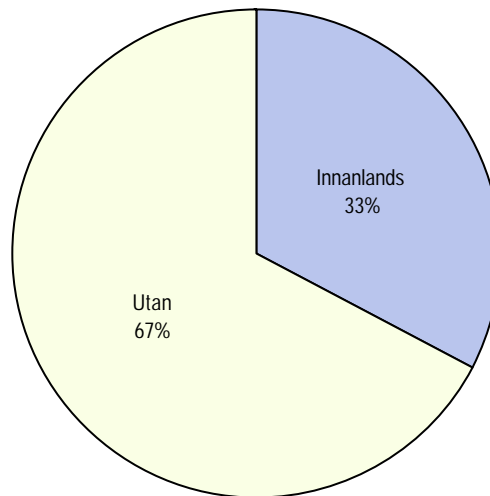

### Greiningar

	Fjöldi svarenda	Innanlands	Utan
<b>Kyn</b>			
Karlar	225	32%	68%
Konur	248	34%	66%
<b>Aldur</b>			
16-24 ára	82	32%	68%
25-34 ára	107	35%	65%
35-44 ára	113	34%	66%
45-54 ára	91	30%	70%
55-80 ára	80	34%	66%
<b>Búseta</b>			
Reykjavík	101	30%	70%
Nærsveitir Reykjavíkur	220	33%	67%
Landsbyggðin	152	35%	65%
<b>Menntun*</b>			
Grunnskólapróf	85	44%	56%
Grunnskólapróf og viðbót	144	35%	65%
Framhaldsskólapróf	147	33%	67%
Háskólapróf	86	20%	80%
<b>Fjölskyldutekjur*</b>			
150 þúsund eða lægri	49	49%	51%
151 til 250 þúsund	96	28%	72%
251 til 350 þúsund	133	36%	64%
Hærrí en 350 þúsund	141	27%	73%
<b>Fjölskyldugerð*</b>			
Byr ein(n)	49	16%	84%
Einn fullorðinn og barn/börn	27	56%	44%
Tveir fullorðnir	94	32%	68%
Tveir fullorðnir og barn/börn	141	36%	64%
Þrír eða fleiri fullorðnir	70	33%	67%
Þrír eða fleiri fullorðnir og barn/börn	92	30%	70%
<b>Sp. 8. Hve margar ferðir fyrstu innanlands á árinu?</b>			
1 ferð	100	28%	72%
2-3 ferðir	126	25%	75%
3-5 ferðir	70	33%	67%
6 ferðir eða fleiri	93	35%	65%
<b>Marktækt *</b>			

## Hvert myndir þú vilja ferðast innanlands?

Svör	Fjöldi	Hlutfall %	Vik- mörk +/-
Á Norðurland	52	41,9	8,7
Á Suðurland	24	19,4	7,0
Á Austurland	19	15,3	6,3
Á Vesturland	14	11,3	5,6
Á Vestfirði	13	10,5	5,4
Innan höfuðborgarsvæðisins	11	8,9	5,0
Á hálendinu	10	8,1	4,8
Tóku afstöðu	124		
Tóku afstöðu	124	80,0	
Tóku ekki afstöðu	31	20,0	
Fjöldi aðspurðra	155	100,0	
Spurðir	155	18,7	
Ekki spurðir	675	81,3	
Fjöldi svarenda	830	100,0	

Þeir sem myndu ferðast innanlands voru spurðir þessarar spurningar (Sp. 45).

Í þessari spurningu mátti svara fleiri en einum svarmöguleika. Hlutfallstölur eru því reiknaðar eftir fjölda þeirra sem tóku afstöðu en ekki fjölda svara.

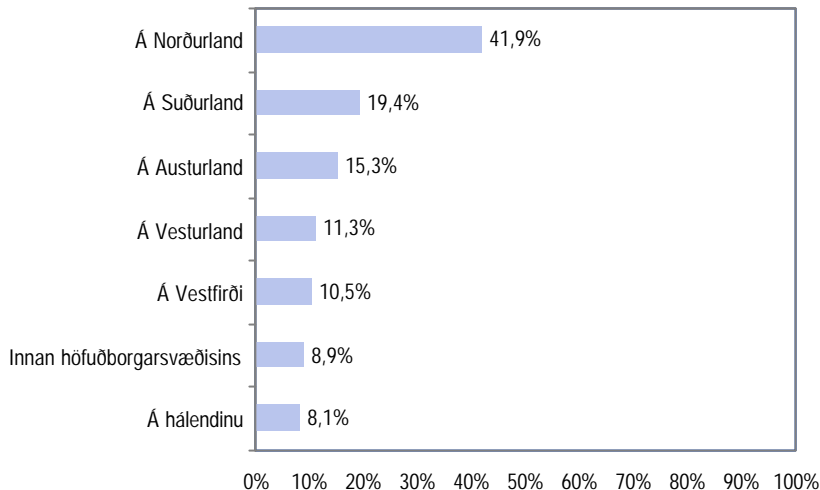

### Greiningar

	Fjöldi svarenda	Á Norður-land	Á annan stað
<b>Kyn</b>			
Karlar	54	38,9%	81,5%
Konur	70	44,3%	67,1%
<b>Aldur</b>			
16-24 ára	22	31,8%	77,3%
25-34 ára	30	36,7%	83,3%
35-44 ára	29	44,8%	65,5%
45-54 ára	20	55,0%	65,0%
55-80 ára	23	43,5%	73,9%
<b>Búseta</b>			
Reykjavík	21	42,9%	66,7%
Nærsvæitir Reykjavíkur	56	48,2%	67,9%
Landsbyggðin	47	34,0%	83,0%
<b>Menntun</b>			
Grunnskólapróf	32	50,0%	62,5%
Grunnskólapróf og viðbót	38	36,8%	81,6%
Framhaldsskólapróf	38	47,4%	73,7%
Háskólapróf	14	21,4%	78,6%
<b>Fjölskyldutekjur</b>			
150 þúsund eða lægri	22	40,9%	72,7%
151 til 250 þúsund	21	52,4%	76,2%
251 til 350 þúsund	40	42,5%	70,0%
Hærrí en 350 þúsund	28	35,7%	78,6%
<b>Fjölskyldugerð</b>			
Byr ein(n)	7	42,9%	71,4%
Einn fullorðinn og barn/börn	12	41,7%	108,3%
Tveir fullorðnir	26	46,2%	65,4%
Tveir fullorðnir og barn/börn	38	44,7%	65,8%
Þrír eða fleiri fullorðnir	18	38,9%	83,3%
Þrír eða fleiri fullorðnir og barn/börn	23	34,8%	69,6%
<b>Sp. 8. Hve margar ferðir fórstu innanlands á árinu?</b>			
1 ferð	23	47,8%	65,2%
2-3 ferðir	28	50,0%	64,3%
4-5 ferðir	19	52,6%	57,9%
6 ferðir eða fleiri	24	25,0%	100,0%



Lastu eða flettir  
kynningabæklingnum „Ísland  
2000-Gaman að sjá þig?“

Svör	Fjöldi	Vik- Hlutfall mörk	
		%	+/-
Já	325	42,3	3,5
Nei	444	57,7	3,5
Fjöldi svara	769	100,0	
Tóku afstöðu	769	92,7	
Tóku ekki afstöðu	61	7,3	
Fjöldi svarenda	830	100,0	

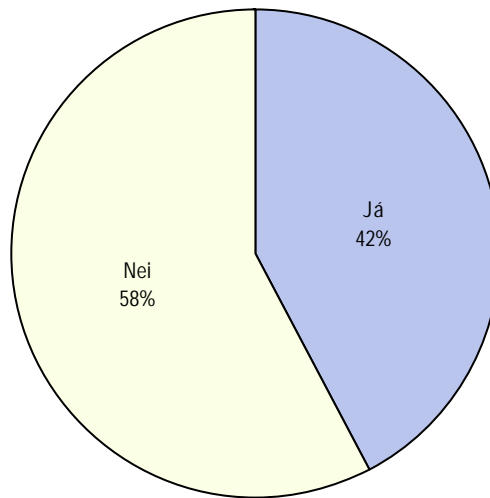

Greiningar

	Fjöldi svarenda	Já	Nei
<b>Kyn*</b>			
Karlar	375	32%	68%
Konur	394	52%	48%
<b>Aldur*</b>			
16-24 ára	127	20%	80%
25-34 ára	141	34%	66%
35-44 ára	179	49%	51%
45-54 ára	136	51%	49%
55-80 ára	186	52%	48%
<b>Búseta*</b>			
Reykjavík	145	39%	61%
Nærsveitir Reykjavíkur	362	47%	53%
Landsbyggðin	262	37%	63%
<b>Menntun*</b>			
Grunnskólapróf	161	40%	60%
Grunnskólapróf og viðbót	249	37%	63%
Framhaldsskólapróf	226	45%	55%
Háskólapróf	114	54%	46%
<b>Fjölskyldutekjur*</b>			
150 þúsund eða lægri	101	49%	51%
151 til 250 þúsund	169	45%	55%
251 til 350 þúsund	193	47%	53%
Hærrí en 350 þúsund	196	35%	65%
<b>Fjölskyldugerð</b>			
Býr ein(n)	75	43%	57%
Einn fullorðinn og barn/börn	34	41%	59%
Tveir fullorðnir	186	41%	59%
Tveir fullorðnir og barn/börn	212	42%	58%
Þrír eða fleiri fullorðnir	122	50%	50%
Þrír eða fleiri fullorðnir og barn/börn	137	37%	63%
<b>Sp. 8. Hve margar ferðir fyrstu innanlands á árinu?</b>			
1 ferð	176	39%	61%
2-3 ferðir	195	40%	60%
3-5 ferðir	112	50%	50%
6 ferðir eða fleiri	132	38%	62%

Marktækt \*

**Telur þú að bæklingurinn hafi haft áhrif á að þú fórst í ferðalög innanlands á árinu?**

Svör	Fjöldi	Vik- Hlutfall mörk	
		%	+/-
Já	22	7,3	2,9
Nei	280	92,7	2,9
Fjöldi svara	302	100,0	
Tóku afstöðu	302	92,9	
Tóku ekki afstöðu	23	7,1	
Fjöldi aðspurðra	325	100,0	
Spurðir	325	39,2	
Ekki spurðir	505	60,8	
Fjöldi svarenda	830	100,0	

**Athugið:**

Vegna einsleitni í dreifingu er þessi spurning ekki greind eftir bakgrunnsbreytum.

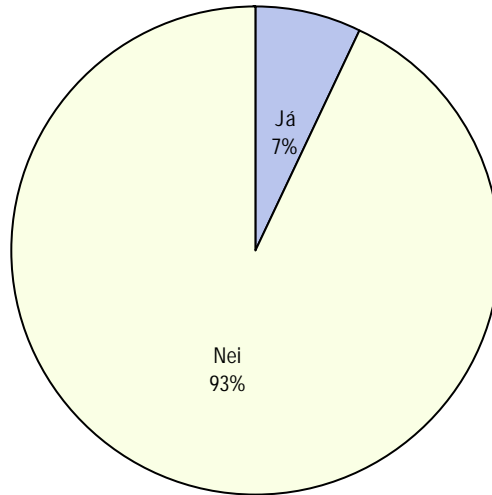

**Ætlar þú að ferðast eitthvað á næsta ári?**

Svör	Fjöldi	Vik-	
		Hlutfall	mörk
		%	+/-
Já	686	96,3	1,4
Nei	26	3,7	1,4
Fjöldi svara	712	100,0	
Tóku afstöðu	712	85,8	
Tóku ekki afstöðu	118	14,2	
Fjöldi svarenda	830	100,0	

**Athugið:**

Vegna einsleitni í dreifingu er þessi spurning ekki greind eftir bakgrunnsbreytum.

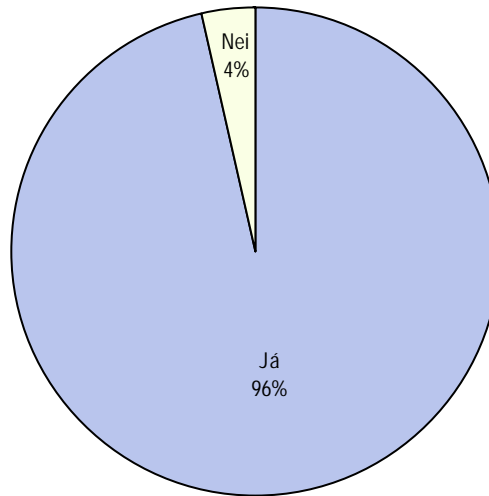

## Ætlar þú að ferðast innanlands, til útlanda eða hvort tveggja á næsta ári?

Svör	Fjöldi	Hlutfall %	Vik-mörk +/-
Innanlands	207	32,0	3,6
Til útlanda	55	8,5	2,2
Hvort tveggja	384	59,4	3,8
Fjöldi svara	646	100,0	
Tóku afstöðu	646	94,2	
Tóku ekki afstöðu	40	5,8	
Fjöldi aðspurðra	686	100,0	
Spurðir	686	82,7	
Ekki spurðir	144	17,3	
Fjöldi svarenda	830	100,0	

Þeir sem ætla að ferðast á næsta ári voru spurðir þessarar spurningar (Sp. 49).

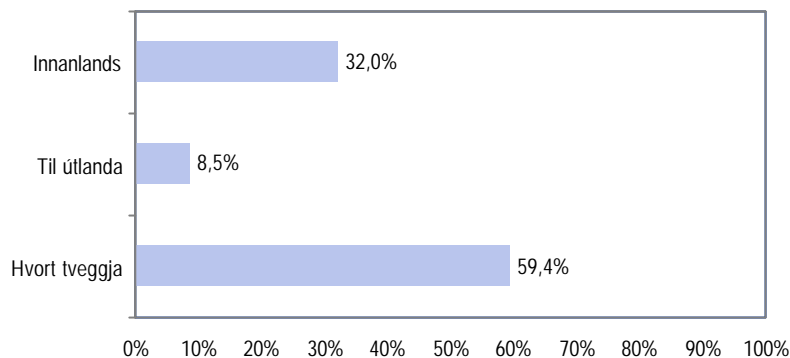

### Greiningar

	Fjöldi svarenda	Innanlands	Til útlanda	Hvort tveggja
<b>Kyn</b>				
Karlar	328	30%	8%	61%
Konur	318	34%	9%	58%
<b>Aldur*</b>				
16-24 ára	119	16%	12%	72%
25-34 ára	134	34%	7%	59%
35-44 ára	156	36%	6%	58%
45-54 ára	109	38%	8%	54%
55-80 ára	128	36%	10%	54%
<b>Búseta*</b>				
Reykjavík	124	19%	9%	72%
Nærsveitir Reykjavíkur	304	32%	8%	61%
Landsbyggðin	218	40%	10%	50%
<b>Menntun*</b>				
Grunnskólapróf	112	45%	10%	46%
Grunnskólapróf og viðbót	201	35%	10%	55%
Framhaldsskólapróf	204	28%	9%	62%
Háskólapróf	109	24%	3%	73%
<b>Fjölskyldutekjur*</b>				
150 þúsund eða lægri	60	45%	17%	38%
151 til 250 þúsund	141	40%	7%	52%
251 til 350 þúsund	171	36%	8%	56%
Hærrí en 350 þúsund	186	18%	6%	76%
<b>Fjölskyldugerð</b>				
Byr ein(n)	58	26%	14%	60%
Einn fullorðinn og barn/börn	29	38%	10%	52%
Tveir fullorðnir	149	30%	9%	61%
Tveir fullorðnir og barn/börn	184	39%	7%	55%
Þrír eða fleiri fullorðnir	98	28%	10%	62%
Þrír eða fleiri fullorðnir og barn/börn	127	31%	6%	63%
<b>Sp. 8. Hve margar ferðir forstu innanlands á árinu?*</b>				
1 ferð	130	31%	13%	56%
2-3 ferðir	170	36%	7%	57%
3-5 ferðir	100	30%	4%	66%
6 ferðir eða fleiri	129	25%	2%	74%
<b>Marktækt *</b>				

## Hvaða þrjá staði á landinu kemur helst til greina að heimsækja?

Svör	Fjöldi	Hlutfall		Vik- mörk +/-
			%	
Akureyri	173	36,3	4,3	
Vestfirði	103	21,6	3,7	
Austurland/Austfirði	94	19,7	3,6	
Reykjavík	50	10,5	2,7	
Norðurland	50	10,5	2,7	
Egilsstaði	49	10,3	2,7	
Hálendið	44	9,2	2,6	
Suðurland	41	8,6	2,5	
Hornstrandir	38	8,0	2,4	
Snæfellsnes	34	7,1	2,3	
Ísafjörð	29	6,1	2,1	
Skaftafell	26	5,5	2,0	
Þórsmörk	24	5,0	2,0	
Vesturland	24	5,0	2,0	
Mývatn/Mývatnssveit	20	4,2	1,8	
Ásbyrgi	13	2,7	1,5	
Hringveginn	11	2,3	1,3	
Landmannalaugar	9	1,9	1,2	
Höfn í Hornafirði	9	1,9	1,2	
Sauðárkrök	9	1,9	1,2	
Kirkjubæjarklaustur	9	1,9	1,2	
Borgarfjörð	9	1,9	1,2	
Lónsóræfi	8	1,7	1,2	
Húsavík	7	1,5	1,1	
Vatnajökul	7	1,5	1,1	
Hallormsstað/Hallorms	6	1,3	1,0	
Kverkfjöll	6	1,3	1,0	
Skagafjörð	6	1,3	1,0	
Öskju	6	1,3	1,0	
Borgarfjörð eystri	5	1,0	0,9	
Vík í Myrdal	5	1,0	0,9	
Siglufjörð	5	1,0	0,9	
Þingvöll	5	1,0	0,9	
Herðubreiðarlindir	5	1,0	0,9	
Flúðir	3	0,6	0,7	
Annað	27	5,7	2,1	
Tóku afstöðu	477			
Tóku afstöðu	477	80,7		
Tóku ekki afstöðu	114	19,3		
Fjöldi aðspurðra	591	100,0		
Spurðir	591	71,2		
Ekki spurðir	239	28,8		
Fjöldi svarenda	830	100,0		

Þeir sem ætla að ferðast innanlands eða bæði innanlands og utanlands voru spurðir þessarar spurningar (Sp. 50).

Í þessari spurningu mátti svara fleiri en einum svarmöguleika. Hlutfallstölur eru því reiknaðar eftir fjölda þeirra sem tóku afstöðu en ekki fjölda svara.

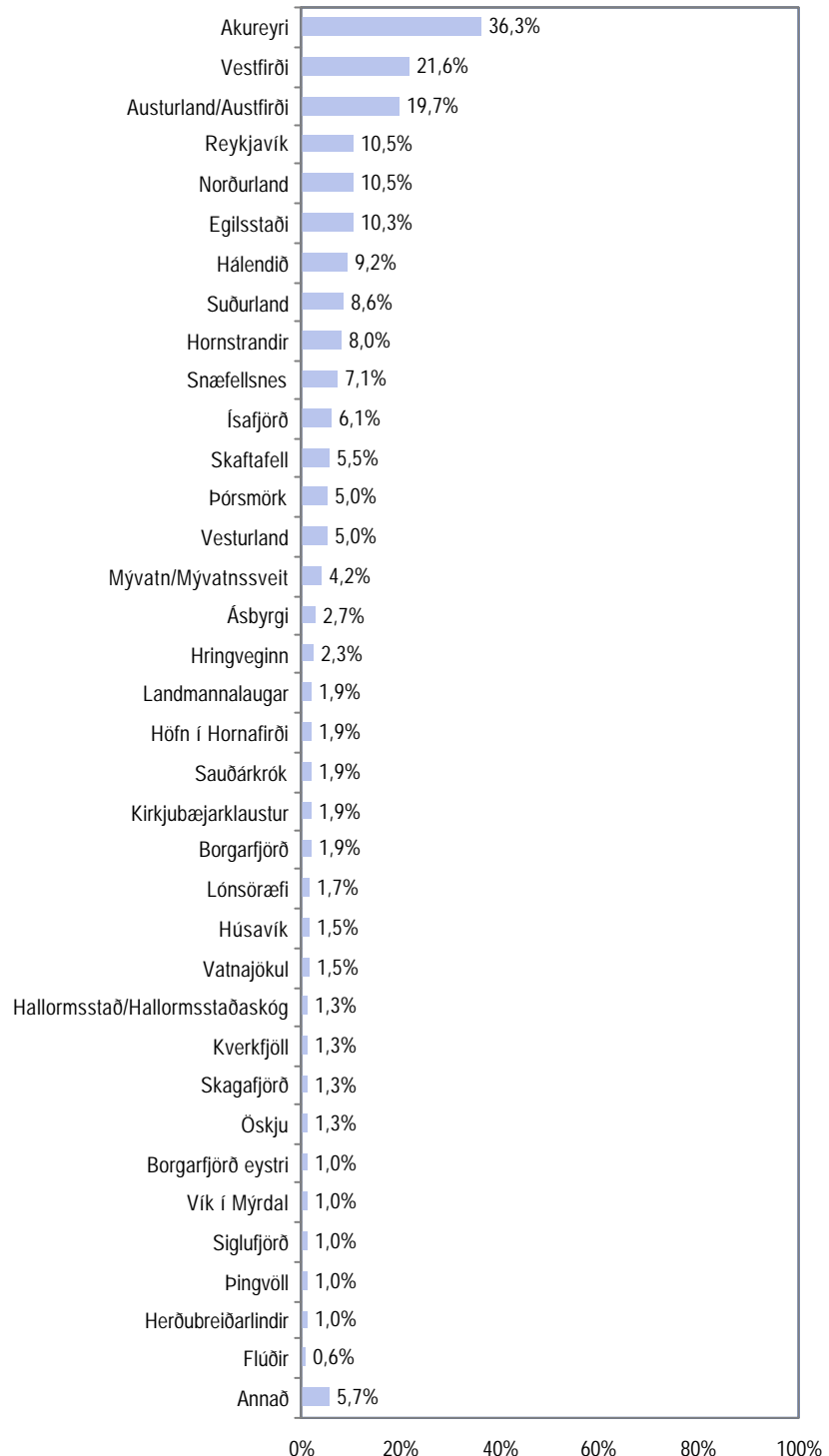

Hvaða þrjá staði á landinu  
vildir þú helst heimsækja?

Greiningar	Fjöldi svarenda	Akur- eyri	Vest- firði	Austur- land / Austfirði	Reykja- vik	Norður- land	Egils- staði	Annað
<b>Kyn</b>								
Karlar	245	25,7%	26,5%	19,2%	11,0%	8,6%	7,8%	99,2%
Konur	232	25,0%	16,4%	20,3%	9,9%	12,5%	12,9%	111,6%
<b>Aldur</b>								
16-24 ára	81	39,5%	9,9%	13,6%	14,8%	6,2%	18,5%	97,5%
25-34 ára	104	28,8%	12,5%	20,2%	12,5%	10,6%	12,5%	114,4%
35-44 ára	128	18,8%	25,8%	24,2%	8,6%	15,6%	7,8%	100,8%
45-54 ára	78	19,2%	34,6%	19,2%	3,8%	9,0%	7,7%	117,9%
55-80 ára	86	23,3%	25,6%	18,6%	12,8%	8,1%	5,8%	96,5%
<b>Búseta</b>								
Reykjavík	102	26,5%	22,5%	23,5%		12,7%	8,8%	112,7%
Nærsveitir Reykjavíkur	212	26,9%	21,7%	22,6%	2,8%	11,3%	11,3%	109,4%
Landsbyggðin	163	22,7%	20,9%	13,5%	27,0%	8,0%	9,8%	95,1%
<b>Menntun</b>								
Grunnskólapróf	80	28,8%	15,0%	15,0%	16,3%	8,8%	15,0%	111,3%
Grunnskólapróf og viðbót	144	29,2%	19,4%	19,4%	12,5%	11,8%	9,7%	88,2%
Framhaldsskólapróf	150	22,0%	25,3%	21,3%	10,7%	12,0%	8,7%	111,3%
Háskólapróf	91	20,9%	27,5%	20,9%	3,3%	8,8%	5,5%	113,2%
<b>Fjölskyldutekjur</b>								
150 þúsund eða lægri	37	21,6%	21,6%	27,0%	5,4%	8,1%	8,1%	102,7%
151 til 250 þúsund	109	28,4%	15,6%	11,9%	19,3%	11,9%	11,9%	100,9%
251 til 350 þúsund	127	24,4%	28,3%	21,3%	8,7%	11,0%	12,6%	99,2%
Hærrí en 350 þúsund	146	28,1%	24,7%	24,0%	6,8%	9,6%	6,8%	106,2%
<b>Fjölskyldugerð</b>								
Byr ein(n)	42	31,0%	19,0%	19,0%	9,5%	9,5%	7,1%	111,9%
Einn fullorðinn og barn/börn	23	26,1%	34,8%	17,4%	8,7%	8,7%	13,0%	121,7%
Tveir fullorðnir	99	26,3%	21,2%	17,2%	12,1%	8,1%	9,1%	110,1%
Tveir fullorðnir og barn/börn	144	20,8%	21,5%	22,9%	8,3%	11,8%	11,8%	95,8%
Þrír eða fleiri fullorðnir	70	21,4%	18,6%	20,0%	11,4%	10,0%	8,6%	121,4%
Þrír eða fleiri fullorðnir og barn/börn	98	30,6%	22,4%	18,4%	11,2%	12,2%	10,2%	96,9%
<b>Sp. 8. Hve margar ferðir forstu innanlands á árinu?</b>								
1 ferð	86	23,3%	25,6%	25,6%	7,0%	12,8%	9,3%	103,5%
2-3 ferðir	127	24,4%	23,6%	18,1%	11,8%	11,0%	9,4%	105,5%
3-5 ferðir	79	30,4%	19,0%	17,7%	15,2%	6,3%	8,9%	105,1%
6 ferðir eða fleiri	111	24,3%	20,7%	18,9%	10,8%	11,7%	9,0%	101,8%

## Hvenær ætlar þú að ferðast á næsta ári?

Svör	Fjöldi	Hlutfall %	Vik- mörk +/-
Í vetur (janúar-mars)	88	15,5	3,0
Næsta vor (apríl-maí)	132	23,2	3,5
Næsta sumar (júní-ágúst)	508	89,4	2,5
Næsta haust (september-desember)	119	21,0	3,3
Tóku afstöðu	568		
Tóku afstöðu	568	96,1	
Tóku ekki afstöðu	23	3,9	
Fjöldi aðspurðra	591	100,0	
Spurðir	591	71,2	
Ekki spurðir	239	28,8	
Fjöldi svarenda	830	100,0	

Þeir sem ætla að ferðast innanlands eða bæði innanlands og utanlands voru spurðir þessarar spurningar (Sp. 50).

Í þessari spurningu mátti svara fleiri en einum svarmöguleika. Hlutfallstölur eru því reiknaðar eftir fjölda þeirra sem tóku afstöðu en ekki fjölda svara.

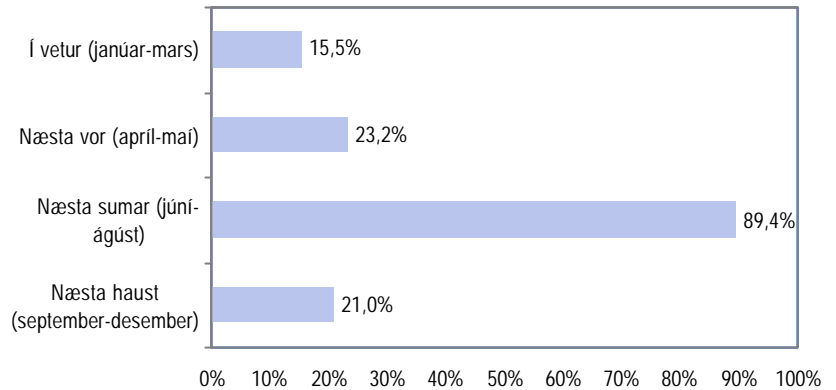

Greiningar	Fjöldi svarenda	Í vetur (janúar-mars)	Næsta vor (apríl-maí)	Næsta sumar (júní-ágúst)	Næsta haust (september-desember)
<b>Kyn</b>					
Karlar	287	18,1%	25,1%	89,5%	23,3%
Konur	281	12,8%	21,4%	89,3%	18,5%
<b>Aldur</b>					
16-24 ára	99	16,2%	29,3%	85,9%	12,1%
25-34 ára	120	18,3%	19,2%	90,8%	24,2%
35-44 ára	144	9,7%	25,0%	89,6%	21,5%
45-54 ára	97	16,5%	17,5%	92,8%	19,6%
55-80 ára	108	18,5%	25,0%	88,0%	25,9%
<b>Búseta</b>					
Reykjavík	108	16,7%	27,8%	93,5%	25,0%
Nærsvæitir Reykjavíkur	270	17,4%	24,1%	90,4%	19,6%
Landsbyggðin	190	12,1%	19,5%	85,8%	20,5%
<b>Menntun</b>					
Grunnskólapróf	97	9,3%	19,6%	89,7%	15,5%
Grunnskólapróf og viðbót	174	13,8%	19,0%	87,4%	13,2%
Framhaldsskólapróf	180	17,8%	24,4%	88,9%	27,2%
Háskólapróf	101	19,8%	28,7%	96,0%	28,7%
<b>Fjölskyldutekjur</b>					
150 þúsund eða lægri	46	15,2%	10,9%	87,0%	13,0%
151 til 250 þúsund	129	17,1%	17,8%	85,3%	21,7%
251 til 350 þúsund	154	11,7%	27,3%	92,2%	16,2%
Hærrí en 350 þúsund	168	19,0%	28,0%	91,1%	26,8%
<b>Fjölskyldugerð</b>					
Byr ein(n)	49	28,6%	22,4%	87,8%	24,5%
Einn fullorðinn og barn/börn	25	32,0%	24,0%	92,0%	16,0%
Tveir fullorðnir	123	10,6%	22,8%	88,6%	20,3%
Tveir fullorðnir og barn/börn	170	13,5%	17,6%	90,6%	20,0%
Þrír eða fleiri fullorðnir	85	18,8%	31,8%	89,4%	25,9%
Þrír eða fleiri fullorðnir og barn/börn	116	12,1%	25,9%	88,8%	19,0%
<b>Hve margar ferðir fyrstu innanlands á árinu?</b>					
1 ferð	110	8,2%	11,8%	90,0%	12,7%
2-3 ferðir	148	11,5%	25,7%	90,5%	16,2%
3-5 ferðir	91	15,4%	19,8%	92,3%	23,1%
6 ferðir eða fleiri	125	27,2%	35,2%	88,0%	30,4%

Marktækt \*

**Töflur**

Niðurstöður fyrir hverja spurningu eru settar fram í töflum og myndum. Hver spurning er neðst á hverri blaðsíðu en nafnið á því sem hún á að mæla er sett fyrir ofan hverja töflu. Í töflunni er hægt að sjá svör þátttakenda og hve margir þeirra tóku ekki afstöðu til þessarar spurningar eða voru ekki spurðir. Í töflunni hér fyrir neðan má sjá að rétt rúm 36% þátttakenda telja að það sem spurt var að skipti sig miklu máli og tæplega 20% frekar miklu. Ef teknir eru þeir saman sem segja viðmótið vera „frekar miklu“ og „mjög miklu“ þá gefur það tæplega 56%.

Svör	Fjöldi	Hlutfall		Vik- mörk
		%	+/-	
Mjög miklu	195	36,1	4,1	
Frekar miklu	106	19,6	3,4	
Í meðallagi	64	11,9	2,7	
Frekar litlu	75	13,9	2,9	
Mjög litlu	100	18,5	3,3	
Miklu		55,7	4,2	
Í meðallagi		11,9	2,7	
Litlu		32,4	3,9	
Fjöldi svara	540	100,0		
Tóku afstöðu	540	99,8		
Tóku ekki afstöðu	1	0,2		
Fjöldi svarenda	541	100,0		
<b>Meðaltal</b>		3,4		
<b>Staðalfrávik</b>		1,5		
<b>Miðgildi</b>		4,0		
<b>Tíðasta gildi</b>		5,0		

**Meðaltal**

Er reiknað með því að leggja allar tölur saman og deilt er upp í þá summu með fjölda talnanna. Í töflunni hér til vinstri reiknast meðaltal skv. eftirfarandi formúlu: [Mjög ánægð(ur) (fj. x 5) + frekar ánægð(ur) (fj. x 4) + Hvorki né (fj. x3) + frekar óánægð(ur) (fj. x 2) + mjög óánægð(ur) (fj. x 1)] / Heildarfjöldi

**Staðalfrávik**

Er algengur mælikvarði á dreifingu svara í kringum meðaltal. Það segir til um hversu lík eða ólík svör þátttakenda við spurningu eru. Hátt staðalfrávik ber að túlka þannig að svör þátttakenda séu ólík en lágt staðalfrávik þannig að svörin séu lík.

**Miðgildi**

Er sú tala í safninu sem skiptir öllum tölum í tvennt, þannig að helmingur er fyrir ofan miðgildið og helmingur fyrir neðan það. Miðgildi er oft betra mat á miðlægni en meðalgildi þegar dreifing talnanna er skekkt. Dæmi um skekkt dreifingu eru óflokkuð laun fólks þar sem jaðar-gildi eru í hærrí enda

**Tíðasta gildi**

Er sú tala safninu sem kemur oftast fyrir. Hinn dæmigerði einstaklingur í könnun er með tíðasta gildið. Hér segja t.d. flestir að starfsmenn hafi frekar gott viðmót.

**Vikmörk**

Til að geta áttað sig betur á niðurstöðum rannsókna er nauðsynlegt að skilja hvað vikmörk eru. Vikmörk eru reiknuð fyrir hverja hlutfallstölu og nær jafn langt upp fyrir og niður fyrir töluna nema ef það fer niður að 0% eða upp að 100%. Oftast er miðað við 95% vissu. Þegar bilið er fengið má segja með 95% vissu að niðurstaða sem fengin væri úr rannsókn liggja á þessu bili ef allir í þýðinu væru spurðir.

Í framhaldi af þessu er hægt að bera saman svarmöguleikana. Ef vikmörk svarmöguleika skarast er munur á þeim ekki marktækur. Ef vikmörkin skarast ekki er munur á þeim marktækur. T.d. væri hægt að segja með 95% vissu að marktækt fleiri einstaklingar telja viðmót starfsmanna vera gott en slæmt.

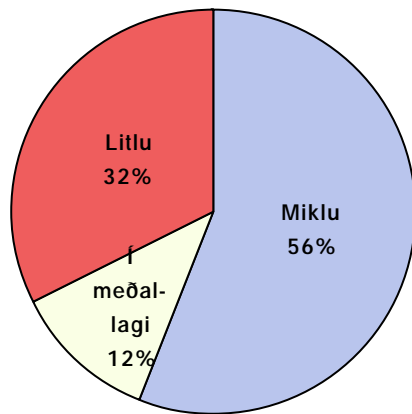

**Myndir**

Í myndum er reynt að draga saman helstu niðurstöður þannig að auðvelt er fyrir lesandann að átta sig á hvað sé markverðast hverju sinni. Ennfremur er oft gerð greining á hverri spurningu eftir öðrum greiningar-breytum í könnuninni. Má þar nefna t.d. kyn, aldur, búsetu, menntun og aðrar spurningar í sömu könnun. Hér fyrir neðan má sjá greiningu eftir kyni og aldri þátttakenda. Þar sést að ekki er munur á meðal-tölum eftir aldri en hins vegar er munur eftir kyni þátt-takenda. Hér skiptir það sem spurt var um konurnar minna máli en karlana.

**Greiningar**

	Meðal-tal	Staðal-frávik	Fjöldi	Marktækur munur	Ómarktækur munur
<b>Kyn</b>					
Karlar	2,7	1,6	284	2,7	
Konur	2,4	1,5	256	2,4	
<b>Aldur</b>					
16-24 ára	2,8	1,5	82	2,8	
25-34 ára	2,8	1,5	131	2,8	
35-44 ára	2,4	1,6	140	2,4	
45-54 ára	2,5	1,5	84	2,5	
55-75 ára	2,5	1,5	101	2,5	