

**Ferðavenjur innanlands  
árið 2003**  
**Ferðamálaráð**  
**Viðhorfsrannsókn**  
Desember 2003



Skýrsla þessi og innihald hennar er eingöngu til innanhússnota hjá því fyrirtæki, stofnun eða einstaklingi sem hana keypti. Öll opinber birting eða dreifing er óheimil án skriflegs leyfis IMG Gallup.

Allur réttur áskilinn: © IMG Gallup

IMG Gallup er aðili  
að Gallup International



<b>FRAMKVÆMD</b> .....	5
<b>HELSTU NIÐURSTÖÐUR</b> .....	6
<b>ÍTARLEGAR NIÐURSTÖÐUR</b> .....	8
Sp. 1 Áttu eða hefurðu aðgang að ákveðnum sumarbústað sem þú sækir reglulega? .....	8
Sp. 2 Hversu oft fórstu í sumarbústaðinn á árinu? .....	9
Sp. 3 Hve margar nætur dvaldir þú í sumarbústaðnum á árinu? .....	10
Sp. 4 Hvar á landinu er sumarbústaðurinn? .....	11
Sp. 5 Greiddir þú fyrir einhvers konar afþreyingu í nágrenni sumarbústaðarins á sl. ári? ....	12
Sp. 6 Hvers konar afþreyingu sem þú greiddir fyrir nýttir þú þér í nágrenni sumarbústaðarins á árinu; golf, sund, veiðar, hestaferðir, bátsferðir eða annað? .....	13
Sp. 7 Ferðaðist þú innanlands á árinu 2003? .....	14
Sp. 8 Hve margar ferðir fórstu innanlands á árinu? .....	15
Sp. 9 Hve margar nætur dvaldir þú á ferðalögum innanlands á árinu? .....	16
Sp. 10 Í hvaða mánuðum ferðaðist þú innanlands á árinu? .....	17
Sp. 11 Hefur þú í hyggju að ferðast innanlands nú í desember? .....	18
Sp. 12 Í hvaða tilgangi ferðaðist þú innanlands á árinu? .....	19
Sp. 13 Hafði einhver af eftirtöldum þáttum áhrif á að þú fórst í ferðalög; áhugi á nýjum stað, áhugi á stað sem þú þekktir, veðrið, aðgangur að sumarhúsi og orlofshúsi eða sérstakur viðburður? .....	20
Sp. 14 En hafði einhver af þessum þáttum áhrif á að þú fórst í ferðalög; vinnan, umsögn fjölskyldu eða vina, heimsókn til vina og ættingja, bæklingar og vegahandbækur eða auglýsingar og almenn umfjöllun í fjölmiðlum? .....	22
Sp. 15 Hvernig gistimöguleika nýttir þú á ferðalögunum? .....	23
Sp. 16 Varst þú ein(n) á ferð, með maka eða fjölskyldu, vinum eða kunningjum eða öðrum? .....	24
Sp. 17 Gistir þú í Reykjavík? .....	25
Sp. 18 Hve margar nætur gistir þú í Reykjavík? .....	26
Sp. 19 Þegar þú varst á ferðalagi um Reykjavík fórstu þá... ..	27
Sp. 20 Gistir þú annars staðar á höfuðborgarsvæðinu? .....	28
Sp. 21 Hve margar nætur gistir þú annars staðar á höfuðborgarsvæðinu? .....	29
Sp. 22 Þegar þú varst á ferðalagi annars staðar á höfuðborgarsvæðinu fórstu þá... ..	30
Sp. 23 Gistir þú á Vesturlandi? .....	31
Sp. 24 Hve margar nætur gistir þú á Vesturlandi? .....	32
Sp. 25 Þegar þú varst á ferðalagi um Vesturland fórstu þá... ..	33
Sp. 26 Gistir þú á Vestfjörðum? .....	36
Sp. 27 Hve margar nætur gistir þú á Vestfjörðum? .....	37
Sp. 28 Þegar þú varst á ferðalagi um Vestfirði fórstu þá... ..	38
Sp. 29 Gistir þú á Norðurlandi? .....	40
Sp. 30 Hve margar nætur gistir þú á Norðurlandi? .....	41
Sp. 31 Þegar þú varst á ferðalagi um Norðurland fórstu þá... ..	42
Sp. 32 Gistir þú á Austurlandi? .....	45
Sp. 33 Hve margar nætur gistir þú á Austurlandi? .....	46
Sp. 34 Þegar þú varst á ferðalagi um Austurland fórstu þá... ..	47
Sp. 35 Gistir þú á Suðurlandi? .....	49
Sp. 36 Hve margar nætur gistir þú á Suðurlandi? .....	50
Sp. 37 Þegar þú varst á ferðalagi um Suðurland fórstu þá... ..	51

Sp. 38	Gistir þú á Suðurnesjum ? .....	54
Sp. 39	Hve margar nætur gistir þú á Suðurnesjum? .....	55
Sp. 40	Þegar þú varst á ferðalagi um Suðurnes fórstu þá... ..	56
Sp. 41	Gistir þú á hálendinu ? .....	57
Sp. 42	Hve margar nætur gistir þú á hálendinu? .....	58
Sp. 43	Þegar þú varst á ferðalagi um hálendið fórstu þá... ..	59
Sp. 44	Ferðaðist þú á eigin vegum eða varstu í skipulagðri hópferð, með skipulagðri hópferð er átt við ferð sem farin er á vegum ferðaskrifstofu, útivistarfélags, starfsmannafélags, íþróttafélags o.þ.h. ? .....	60
Sp. 45	Hver áætlar þú að hafi verið heildarútgjöld ferðalaga innanlands, fyrir þig og þína fjölskyldu? .....	61
Sp. 46	Hvaða fjöldi fullorðinna liggur á bak við þessi útgjöld, 18 ára og eldri? .....	62
Sp. 47	Hvaða fjöldi barna eða unglinga yngri en 18 ára liggur á bak við þessi útgjöld? .....	63
Sp. 48	Leitaðir þú þér einhverra upplýsinga áður en þú lagðir af stað í ferðalög innanlands á árinu? .....	64
Sp. 49	Hvar leitaðir þú þér upplýsinga? .....	65
Sp. 50	Heimsóttir þú upplýsingamiðstöðvar ferðamála á árinu? .....	66
Sp. 51	Hvar á landinu heimsóttir þú upplýsingamiðstöðvar ferðamála? .....	67
Sp. 52	Eftir hvaða upplýsingum leitaðir þú? .....	68
Sp. 53	Ef dagsferð er skilgreind sem skemmtiferð, fimm klukkustunda löng eða lengri, fórst þú í slíka dagsferð á þessu ári út fyrir þína heimabyggð? .....	69
Sp. 54	Hversu margar dagsferðir fórstu á árinu? .....	70
Sp. 55	Fórst þú til útlanda á árinu? .....	71
Sp. 56	Hversu margar ferðir fórstu til útlanda á árinu? .....	72
Sp. 57	Hve margar nætur gistir þú erlendis á árinu? .....	73
Sp. 58	Ætlar þú að ferðast innanlands, til útlanda, hvort tveggja eða hvorugt á næsta ári? ...	74
Sp. 59	Hvaða landssvæði á Íslandi finnst þér mest spennandi til ferðalaga? .....	75
Sp. 60	Hvaða þrjá staði langar þig helst að heimsækja á Íslandi? .....	77
Sp. 61	Myndir þú vilja ferðast meira eða minna innanlands eða finnst þér þú ferðast hæfilega mikið? .....	79
Sp. 62	Hvað stendur í vegi fyrir að þú ferðist meira innanlands? .....	80
Sp. 63	Af hverju viltu ekki ferðast meira innanlands? .....	81
<b>ANNAÐ - OPIN SVÖR .....</b>		<b>82</b>
<b>HVERNIG Á AÐ TÚLKA NIÐURSTÖÐURNAR? .....</b>		<b>86</b>

## Lýsing á rannsókn

Markmið	Að kanna ferðahegðun fólks innanlands. Einnig var ferðahegðun ferðahegðun fólks árið 2003 borin saman við ferðahegðun árið 2000 á nokkrum spurningum.
Framkvæmdatími	2. - 29. desember 2003.
Aðferð	Símakönnun
Úrtak	1400 manna slembiúrtak úr þjóðskrá, á aldrinum 18-80 ára af öllu landinu.
Verknúmer	12245

## Stærð úrtaks og svörun

Upphaflegt úrtak	1400
Búsettir erlendis	71
Veikir	19
Látnir	0
Endanlegt úrtak	1310
Neita að svara	382
Næst ekki í	140
Fjöldi svarenda	788
Svarhlutfall	60,2%

## Greiningarbreytur

Kyn	Karlar og konur
Aldur	Fimm aldursflokkar
Búseta	Þrjú flokkar
Fjölskyldutekjur	Heildartekjur allra á heimilinu á mánuði, fjórir flokkar
Menntun	Fjórir flokkar
Fjölskyldugerð	Sex flokkar
Ferðatíðni	Fjórir flokkar

Reykjavík, 15. janúar 2004.

Bestu þakkir fyrir gott samstarf,

Þóra Ásgeirsdóttir

Ævar Þórolfsson

Matthías Þorvaldsson

**Ferðaðist þú innanlands á árinu?**

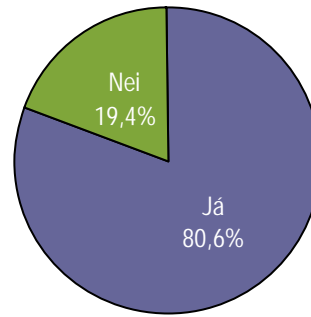

**Hve margar ferðir fórstu innanlands á árinu?**

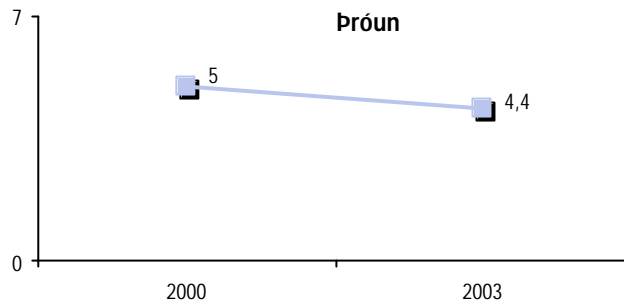

**Í hvaða mánuðum ferðaðist þú innanlands á árinu?**

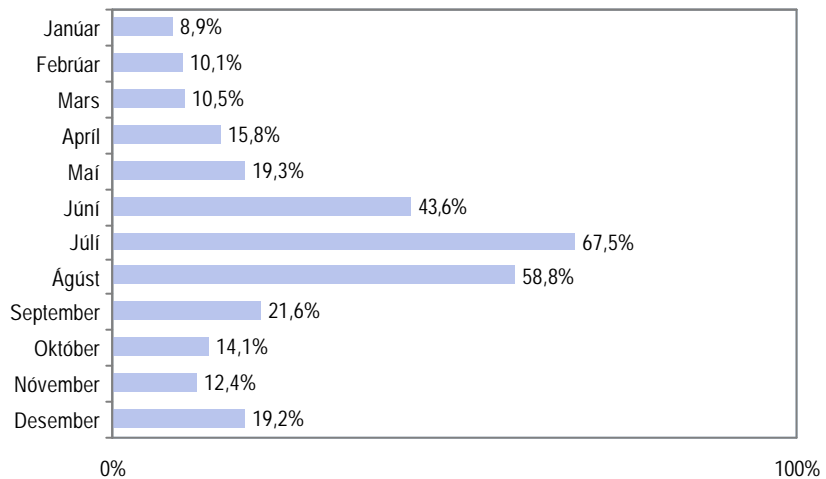

**Í hvaða tilgangi ferðaðist þú innanlands á árinu?**

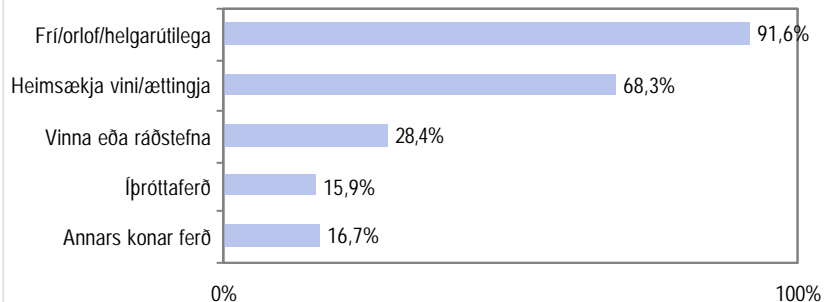

**Leitaðir þú þér einhverra upplýsinga áður en þú lagðir af stað í ferðalög innanlands á árinu?**

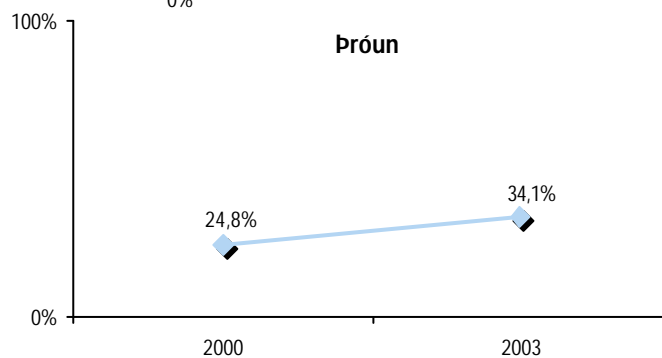

**Hvar á landinu gisti fólk á ferðalögum árið 2003?**

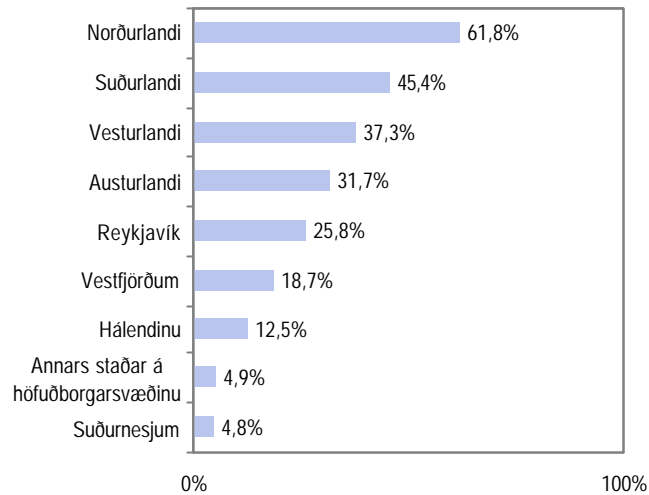

**Hversu margar nætur gisti fólk á hverju landssvæði?**

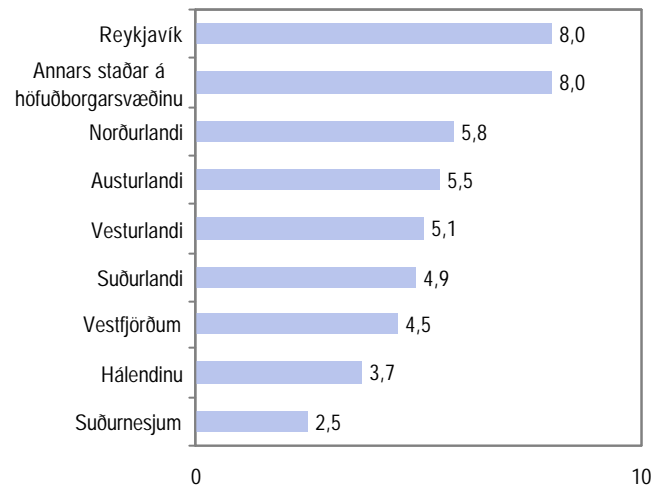

**Fórst þú til útlanda á árinu?**

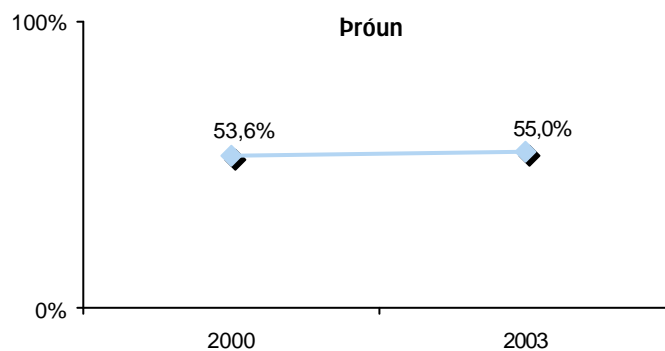

**Ætlar þú að ferðast innanlands, til útlanda, hvort tveggja eða hvorugt á næsta ári?**

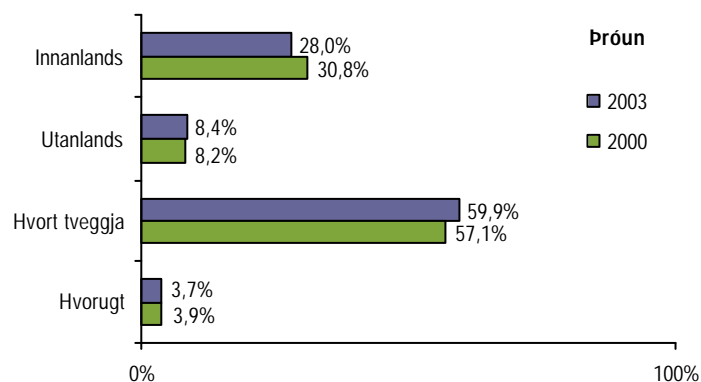

Áttu eða hefurðu aðgang að ákveðnum sumarbústað sem þú sækir reglulega?

Svör	Fjöldi	Hlutfall %	Vik-mörk +/-
Já	259	32,9	3,3
Nei	529	67,1	3,3
Fjöldi svarenda	788	100,0	

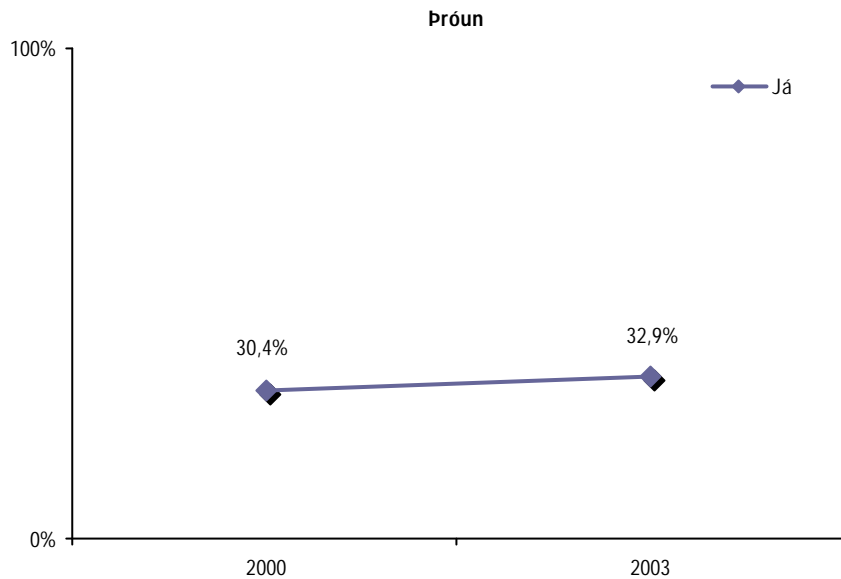
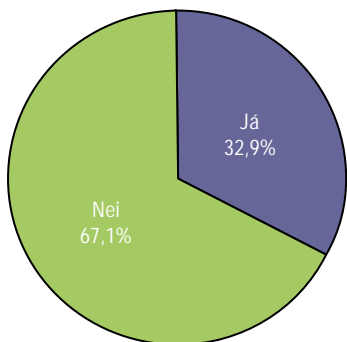

Greiningar

	Fjöldi svarenda	Já	Nei
<b>Kyn</b>			
Karlar	383	31%	69%
Konur	405	34%	66%
<b>Aldur</b>			
18-24 ára	122	23%	77%
25-34 ára	164	35%	65%
35-44 ára	169	37%	63%
45-54 ára	146	35%	65%
55-80 ára	187	32%	68%
<b>Búseta *</b>			
Reykjavík	262	40%	60%
Nærsveitir Reykjavíkur	311	34%	66%
Landsbyggðin	215	22%	78%
<b>Menntun *</b>			
Grunnskólapróf	123	24%	76%
Grunnskólapróf og viðbót	209	28%	72%
Framhaldsskólapróf	271	34%	66%
Háskólapróf	163	45%	55%
<b>Fjölskyldutekjur *</b>			
Lægrí en 250 þúsund	147	22%	78%
250 til 399 þúsund	204	30%	70%
400 til 549 þúsund	161	37%	63%
550 þúsund eða hærrí	125	45%	55%
<b>Fjölskyldugerð</b>			
Byr ein(n)	83	28%	72%
Einn fullorðinn og barn/börn	24	17%	83%
Tveir fullorðnir	189	39%	61%
Tveir fullorðnir og barn/börn	260	35%	65%
Þrír eða fleiri fullorðnir	103	30%	70%
Þrír eða fleiri fullorðnir og barn/börn	125	30%	70%
<b>Hve margar ferðir fórstu innanlands á árinu?</b>			
Eina eða enga	129	39%	61%
2-3 ferðir	217	35%	65%
4-5 ferðir	139	29%	71%
6 ferðir eða fleiri	123	25%	75%

\* Marktækur munur á milli hópa



## Hversu oft fórstu í bústaðinn á árinu?

Svör	Fjöldi	Hlutfall %	Vik- mörk +/-
Aldrei	14	5,8	2,9
1-3 sinnum	82	33,9	6,0
4-10 sinnum	89	36,8	6,1
11 sinnum eða oftar	57	23,6	5,3
Fjöldi svara	242	100,0	
Tóku afstöðu	242	30,7	
Tóku ekki afstöðu	17	2,2	
Fjöldi aðspurðra	259	32,9	
Spurðir	259	32,9	
Ekki spurðir	529	67,1	
Fjöldi svarenda	788	100,0	
Meðaltal	9,4		
Staðalfrávik	16,0		

Þeir sem eiga eða hafa aðgang að sumarbústað sem þeir sækja reglulega voru spurðir þessarar spurningar (Sp. 1).

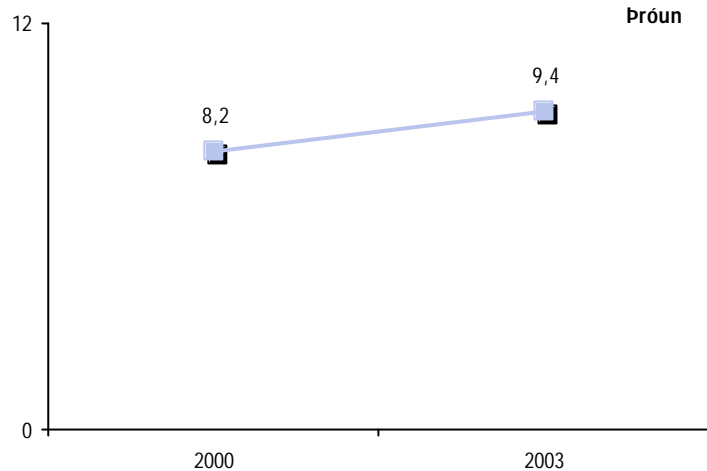
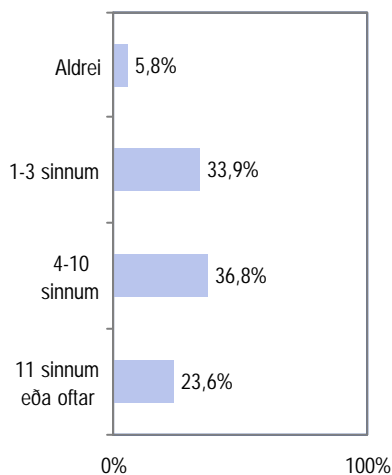

### Greiningar

	Meðal- tal	Staðal- frávik	Fjöldi
<b>Kyn</b>			
Karlar	9,7	20,5	112
Konur	9,2	10,9	130
<b>Aldur</b>			
18-24 ára	9,3	10,8	28
25-34 ára	6,9	7,0	57
35-44 ára	7,5	8,8	62
45-54 ára	8,9	13,9	46
55-80 ára	15,2	29,0	49
<b>Búseta</b>			
Reykjavík	9,9	11,3	97
Nærsveitir Reykjavíkur	9,9	21,5	101
Landsbyggðin	7,0	8,3	44
<b>Menntun</b>			
Grunnskólapróf	11,7	16,1	24
Grunnskólapróf og viðbót	7,5	11,7	51
Framhaldsskólapróf	10,5	22,1	91
Háskólapróf	8,5	7,9	71
<b>Fjölskyldutekjur</b>			
Lægrí en 250 þúsund	8,1	12,6	25
250 til 399 þúsund	9,2	9,9	60
400 til 549 þúsund	12,9	27,8	58
550 þúsund eða hærrí	8,0	7,5	55
<b>Fjölskyldugerð</b>			
Býr ein(n)	9,8	14,6	21
Einn fullorðinn og barn/börn	11,8	12,3	4
Tveir fullorðnir	11,8	25,2	65
Tveir fullorðnir og barn/börn	7,6	8,6	90
Þrír eða fleiri fullorðnir	6,9	10,1	26
Þrír eða fleiri fullorðnir og barn/bc	10,8	13,6	36
<b>Hve margar ferðir fórstu innanlands á árinu?</b>			
Eina eða enga	8,8	11,5	47
2-3 ferðir	12,6	25,3	72
4-5 ferðir	7,1	8,6	40
6 ferðir eða fleiri	7,0	8,2	30

\* Marktækur munur á milli hópa

## Hve margar nætur dvaldir þú í sumarbústaðnum á árinu?

Svör	Fjöldi	Hlutfall %	Vik-mörk +/-
2 eða færri	29	12,7	4,3
3-9 nætur	64	27,9	5,8
10-20 nætur	84	36,7	6,2
21 nótt eða fleiri	52	22,7	5,4
<b>Fjöldi svara</b>	<b>229</b>	<b>100,0</b>	
Tóku afstöðu	229	29,1	
Tóku ekki afstöðu	16	2,0	
<b>Fjöldi aðspurðra</b>	<b>245</b>	<b>31,1</b>	
Spurðir	245	31,1	
Ekki spurðir	543	68,9	
<b>Fjöldi svarenda</b>	<b>788</b>	<b>100,0</b>	
Meðaltal	17,4		
Staðalfrávik	22,0		

Þeir sem eiga eða hafa aðgang að sumarbústað (Sp. 1) og fóru í hann árinu voru spurðir þessarar spurningar (Sp. 2).

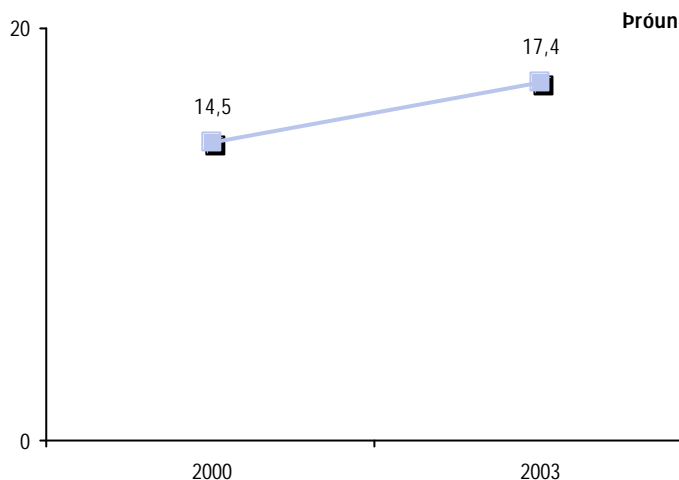
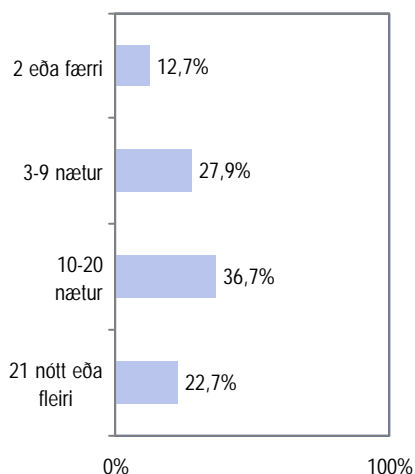

### Greiningar

	Meðal- tal	Staðal- frávik	Fjöldi	
<b>Kyn</b>				
Karlar	17,0	19,9	105	17,0
Konur	17,8	23,6	124	17,8
<b>Aldur *</b>				
18-24 ára	14,5	17,4	25	14,5
25-34 ára	12,1	10,6	54	12,1
35-44 ára	13,5	12,1	57	13,5
45-54 ára	21,5	35,6	45	21,5
55-80 ára	25,6	23,7	48	25,6
<b>Búseta</b>				
Reykjavík	18,3	24,2	98	18,3
Nærsvéitir Reykjavíkur	18,3	22,2	92	18,3
Landsbyggðin	12,8	14,1	39	12,8
<b>Menntun *</b>				
Grunnskólapróf	30,7	45,9	23	30,7
Grunnskólapróf og viðbót	16,0	16,6	45	16,0
Framhaldsskólapróf	17,9	20,8	88	17,9
Háskólapróf	13,9	11,0	68	13,9
<b>Fjölskyldutekjur</b>				
Lægri en 250 þúsund	13,0	13,5	23	13,0
250 til 399 þúsund	19,5	23,1	58	19,5
400 til 549 þúsund	16,7	16,9	53	16,7
550 þúsund eða hærr	13,4	11,4	53	13,4
<b>Fjölskyldugerð</b>				
Býr ein(n)	14,6	15,1	17	14,6
Einn fullorðinn og barn/börn	9,3	1,2	3	9,3
Tveir fullorðnir	22,4	24,6	64	22,4
Tveir fullorðnir og barn/börn	14,2	14,5	88	14,2
Þrír eða fleiri fullorðnir	16,8	38,2	26	16,8
Þrír eða fleiri fullorðnir og barn/börn	19,1	18,8	31	19,1
<b>Hve margar ferðir fórstu innanlands á árinu?</b>				
Eina eða enga	18,9	23,4	46	18,9
2-3 ferðir	21,4	30,3	69	21,4
4-5 ferðir	13,2	13,0	38	13,2
6 ferðir eða fleiri	15,8	15,2	27	15,8

\* Marktækur munur á milli hópa

## Hvar á landinu er sumarbústaðurinn?

Svör	Fjöldi	Hlutfall %	Vik-mörk +/-
Á Suðurlandi	129	50,0	6,1
Á Vesturlandi	49	19,0	4,8
Á Norðurlandi	36	14,0	4,2
Við höfuðborgarsvæðið	15	5,8	2,9
Á Austurlandi	15	5,8	2,9
Á Vestfjörðum	13	5,0	2,7
Á Suðurnesjum	1	0,4	0,8
Fjöldi svara	258	100,0	
Tóku afstöðu	258	99,6	
Tóku ekki afstöðu	1	0,4	
Fjöldi aðspurðra	259	100,0	
Spurðir	259	32,9	
EKKI spurðir	529	67,1	
Fjöldi svarenda	788	100,0	

Þeir sem eiga eða hafa aðgang að sumarbústað sem þeir sækja reglulega voru spurðir þessarar spurningar (Sp. 1).

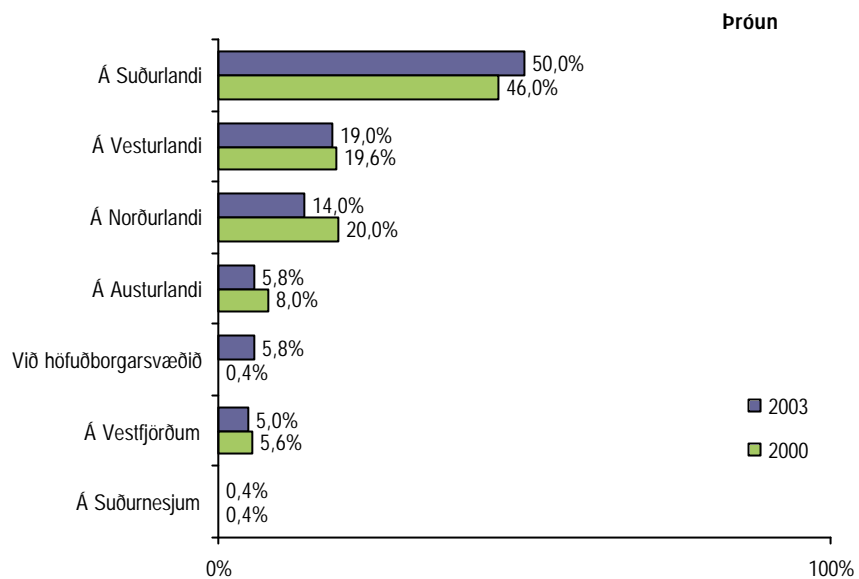
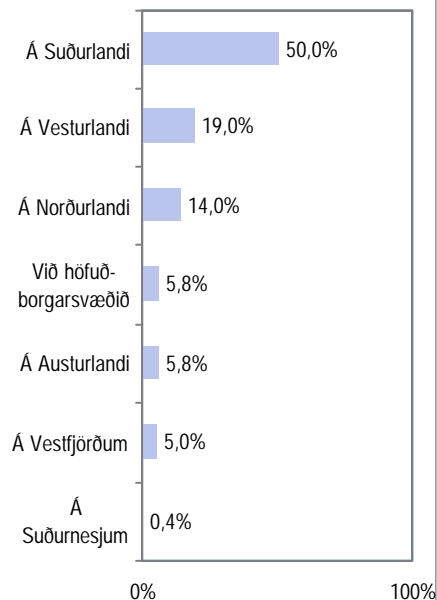

## Greiningar

	Fjöldi svarenda	Á Suður-landi	Á Vestur-landi	Á Norður-landi	Annars staðar	Samtals
<b>Kyn</b>						
Karlar	120	49,2%	18,3%	16,7%	15,8%	100%
Konur	138	50,7%	19,6%	11,6%	18,1%	100%
<b>Aldur</b>						
18-24 ára	28	46,4%	21,4%	10,7%	21,4%	100%
25-34 ára	58	55,2%	13,8%	12,1%	19,0%	100%
35-44 ára	63	42,9%	23,8%	15,9%	17,5%	100%
45-54 ára	51	58,8%	21,6%	9,8%	9,8%	100%
55-80 ára	58	46,6%	15,5%	19,0%	19,0%	100%
<b>Búseta *</b>						
Reykjavík	105	59,0%	20,0%	6,7%	14,3%	100%
Nærsvéitir Reykjavíkur	105	56,2%	20,0%	8,6%	15,2%	100%
Landsbyggðin	48	16,7%	14,6%	41,7%	27,1%	100%
<b>Menntun</b>						
Grunnskólapróf	30	50,0%	10,0%	13,3%	26,7%	100%
Grunnskólapróf og viðbót	57	45,6%	17,5%	15,8%	21,1%	100%
Framhaldsskólapróf	93	50,5%	21,5%	11,8%	16,1%	100%
Háskólapróf	73	53,4%	19,2%	16,4%	11,0%	100%
<b>Fjölskyldutekjur</b>						
Lægrí en 250 þúsund	32	40,6%	12,5%	25,0%	21,9%	100%
250 til 399 þúsund	62	58,1%	11,3%	14,5%	16,1%	100%
400 til 549 þúsund	59	47,5%	27,1%	11,9%	13,6%	100%
550 þúsund eða hærrí	56	48,2%	23,2%	12,5%	16,1%	100%
<b>Fjölskyldugerð</b>						
Byr ein(n)	23	47,8%	4,3%	21,7%	26,1%	100%
Einn fullorðinn og barn/börn	4	25,0%	25,0%		50,0%	100%
Tveir fullorðnir	72	50,0%	19,4%	15,3%	15,3%	100%
Tveir fullorðnir og barn/börn	90	50,0%	20,0%	14,4%	15,6%	100%
Þrír eða fleiri fullorðnir	31	67,7%	9,7%	6,5%	16,1%	100%
Þrír eða fleiri fullorðnir og barn/börn	38	39,5%	31,6%	13,2%	15,8%	100%
<b>Hve margar ferðir fyrstu innanlands á árinu?</b>						
Eina eða enga	49	57,1%	16,3%	8,2%	18,4%	100%
2-3 ferðir	77	46,8%	27,3%	14,3%	11,7%	100%
4-5 ferðir	40	52,5%	20,0%	7,5%	20,0%	100%
6 ferðir eða fleiri	31	48,4%	16,1%	19,4%	16,1%	100%

\* Marktækur munur á milli hópa

## Greiddir þú fyrir afþreyingu í nágrenni sumarbústaðarins á sl. ári?

Svör	Fjöldi	Hlutfall %	Vik-mörk +/-
Já	96	37,2	5,9
Nei	162	62,8	5,9
Fjöldi svara	258	100,0	
Tóku afstöðu	258	99,6	
Tóku ekki afstöðu	1	0,4	
Fjöldi aðspurðra	259	100,0	
Spurðir	259	32,9	
Ekki spurðir	529	67,1	
Fjöldi svarenda	788	100,0	

Þeir sem eiga eða hafa aðgang að sumarbústað sem þeir sækja reglulega voru spurðir þessarar spurningar (Sp. 1).

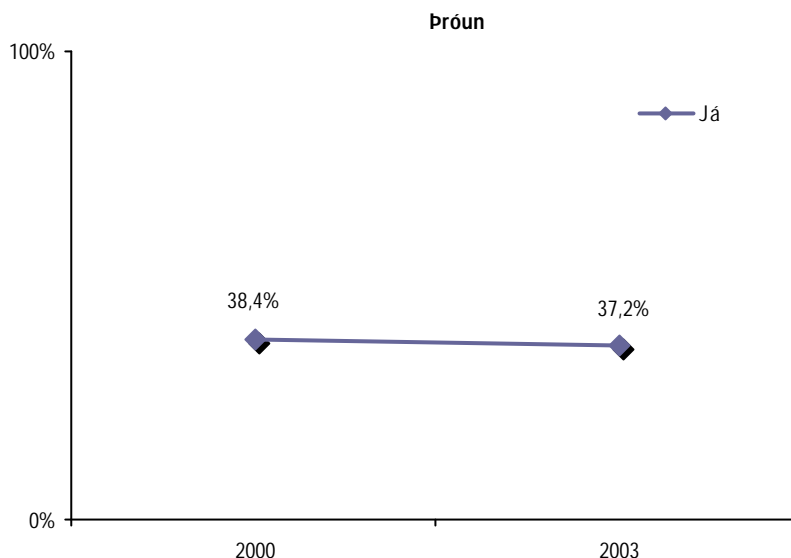
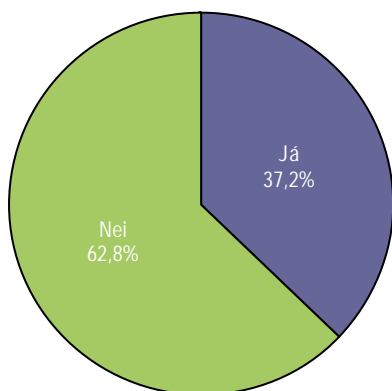

### Greiningar

	Fjöldi svarenda	Já	Nei
<b>Kyn</b>			
Karlar	119	36%	64%
Konur	139	41%	59%
<b>Aldur</b>			
18-24 ára	28	38%	63%
25-34 ára	58	52%	48%
35-44 ára	63	32%	68%
45-54 ára	50	43%	57%
55-80 ára	59	30%	70%
<b>Búseta</b>			
Reykjavík	105	42%	58%
Nærsvæitir Reykjavíkur	105	46%	54%
Landsbyggðin	48	25%	75%
<b>Menntun *</b>			
Grunnskólapróf	30	36%	64%
Grunnskólapróf og viðbót	57	29%	71%
Framhaldsskólapróf	93	42%	58%
Háskólapróf	73	46%	54%
<b>Fjölskyldutekjur *</b>			
Lægrí en 250 þúsund	32	24%	76%
250 til 399 þúsund	62	27%	73%
400 til 549 þúsund	59	38%	62%
550 þúsund eða hærrí	56	46%	54%
<b>Fjölskyldugerð</b>			
Byr ein(n)	22	29%	71%
Einn fullorðinn og barn/börn	4	33%	67%
Tveir fullorðnir	73	36%	64%
Tveir fullorðnir og barn/börn	90	35%	65%
Þrír eða fleiri fullorðnir	31	47%	53%
Þrír eða fleiri fullorðnir og barn/börn	38	42%	58%
<b>Hve margar ferðir förstu innanlands á árinu?</b>			
Eina eða enga	49	33%	67%
2-3 ferðir	77	43%	57%
4-5 ferðir	40	46%	54%
6 ferðir eða fleiri	31	32%	68%

\* Marktækur munur á milli hópa

## Hvaða afþreyingu nýttir þú þér?

Svör	Fjöldi	Hlutfall %	Vik-mörk +/-
Sund	74	77,9	8,3
Golf	21	22,1	8,3
Veiðar	13	13,7	6,9
Hestaferðir	6	6,3	4,9
Bátsferðir	4	4,2	4,0
Annað	14	14,7	7,1
Fjöldi svara	132	100	
Tóku afstöðu	95	99,0	
Tóku ekki afstöðu	1	1,0	
Fjöldi aðspurðra	96	100,0	
Spurðir	96	12,2	
Ekki spurðir	692	87,8	
Fjöldi svarenda	788	100,0	

Í þessari spurningu mátti nefna fleiri en einn svarmöguleika. Hlutfallstölur eru því reiknaðar út frá fjölda þeirra sem tóku afstöðu en ekki fjölda svara.

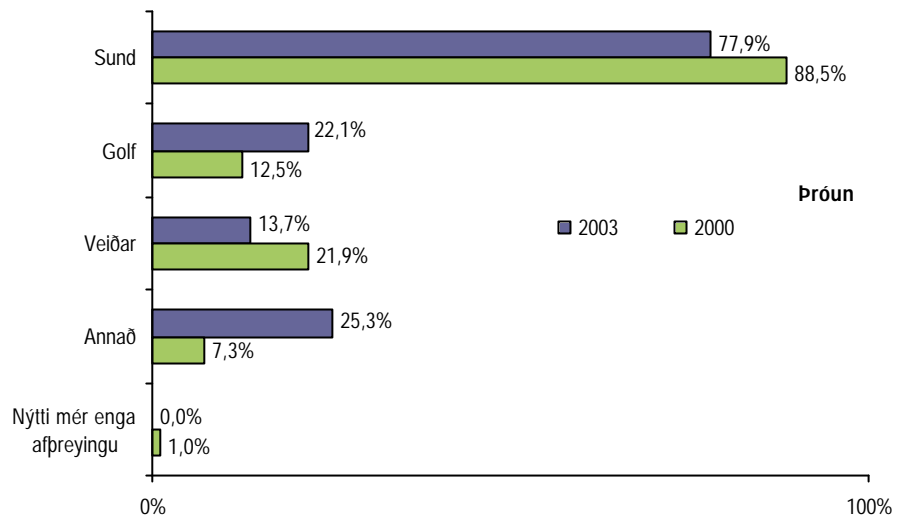
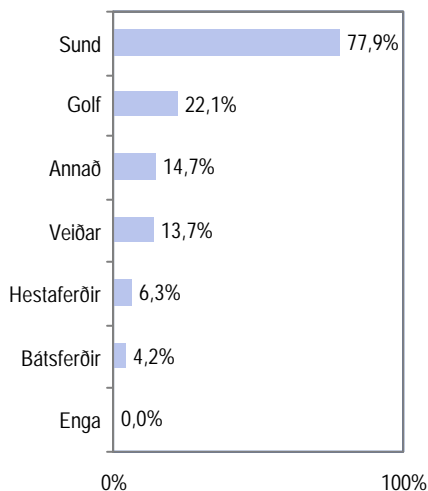

### Greiningar

	Fjöldi svarenda	Sund	Annað
<b>Kyn</b>			
Karlar	43	76,7%	58,1%
Konur	52	78,8%	50,0%
<b>Aldur</b>			
18-24 ára	8	87,5%	62,5%
25-34 ára	23	73,9%	65,2%
35-44 ára	28	85,7%	46,4%
45-54 ára	18	83,3%	33,3%
55-80 ára	18	61,1%	66,7%
<b>Búseta</b>			
Reykjavík	44	81,8%	56,8%
Nærsveitir Reykjavíkur	40	80,0%	45,0%
Landsbyggðin	11	54,5%	72,7%
<b>Menntun</b>			
Grunnskólapróf	7	71,4%	71,4%
Grunnskólapróf og viðbót	13	76,9%	53,8%
Framhaldsskólapróf	32	75,0%	50,0%
Háskólapróf	41	80,5%	53,7%
<b>Fjölskyldutekjur</b>			
Lægrí en 250 þúsund	5	100,0%	60,0%
250 til 399 þúsund	26	88,5%	38,5%
400 til 549 þúsund	23	82,6%	47,8%
550 þúsund eða hærrí	25	72,0%	60,0%
<b>Fjölskyldugerð</b>			
Býr ein(n)	6	66,7%	66,7%
Einn fullorðinn og barn/börn	2	100,0%	50,0%
Tveir fullorðnir	25	68,0%	60,0%
Tveir fullorðnir og barn/börn	42	83,3%	54,8%
Þrír eða fleiri fullorðnir	9	88,9%	22,2%
Þrír eða fleiri fullorðnir og barn/börn	11	72,7%	54,5%
<b>Hve margar ferðir fórstu innanlands á árinu?</b>			
Eina eða enga	21	85,7%	47,6%
2-3 ferðir	31	80,6%	58,1%
4-5 ferðir	18	66,7%	61,1%
6 ferðir eða fleiri	12	58,3%	58,3%

Þar sem nefna mátti fleiri en einn svarmöguleika er marktækt ekki reiknuð.

## Ferðaðist þú innanlands á árinu 2003?

Svör	Fjöldi	Hlutfall %	Vik-mörk +/-
Já	634	80,6	2,8
Nei	153	19,4	2,8
Fjöldi svara	787	100,0	
Tóku afstöðu	787	99,9	
Tóku ekki afstöðu	1	0,1	
Fjöldi svarenda	788	100,0	

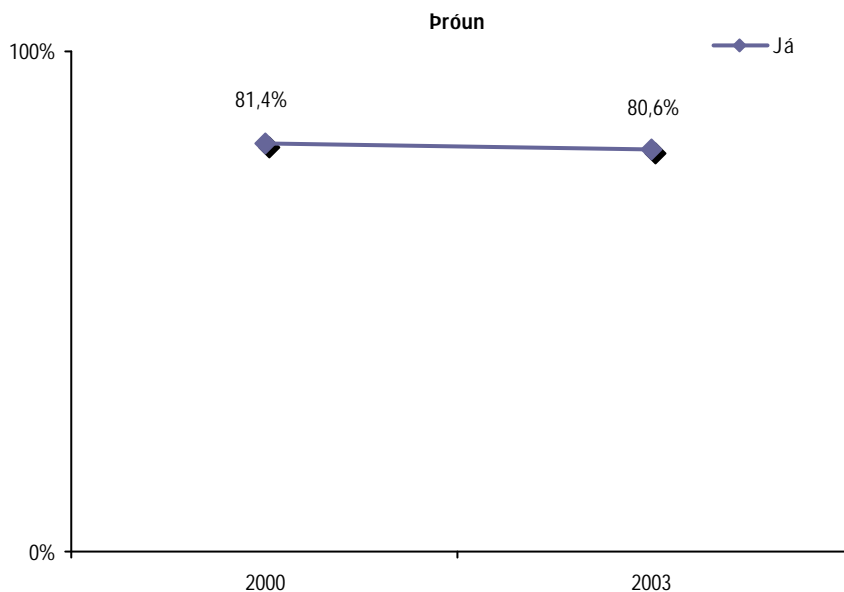
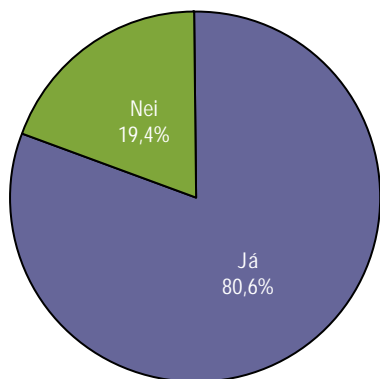

### Greiningar

	Fjöldi svara	Já	Nei
<b>Kyn</b>			
Karlar	382	78%	22%
Konur	405	83%	17%
<b>Aldur *</b>			
18-24 ára	121	81%	19%
25-34 ára	164	79%	21%
35-44 ára	169	89%	11%
45-54 ára	146	83%	17%
55-80 ára	187	72%	28%
<b>Búseta</b>			
Reykjavík	262	79%	21%
Nærsvæitir Reykjavíkur	310	79%	21%
Landsbyggðin	215	84%	16%
<b>Menntun *</b>			
Grunnskólapróf	122	75%	25%
Grunnskólapróf og viðbót	209	76%	24%
Framhaldsskólapróf	271	80%	20%
Háskólapróf	163	90%	10%
<b>Fjölskyldutekjur *</b>			
Lægri en 250 þúsund	147	69%	31%
250 til 399 þúsund	204	82%	18%
400 til 549 þúsund	161	85%	15%
550 þúsund eða hærr	125	90%	10%
<b>Fjölskyldugerð *</b>			
Byr ein(n)	83	69%	31%
Einn fullorðinn og barn/börn	24	96%	4%
Tveir fullorðnir	189	79%	21%
Tveir fullorðnir og barn/börn	260	85%	15%
Þrír eða fleiri fullorðnir	102	79%	21%
Þrír eða fleiri fullorðnir og barn/börn	125	78%	22%

\* Marktækur munur á milli hópa

## Hve margar ferðir fórstu innanlands á árinu?

Svör	Fjöldi	Vik- Hlutfall mörk	
		%	+/-
Eina	129	21,3	3,3
2-3 ferðir	216	35,6	3,8
3-5 ferðir	139	22,9	3,3
6 ferðir eða fleiri	122	20,1	3,2
Fjöldi svara	606	100,0	
Tóku afstöðu	606	76,9	
Tóku ekki afstöðu	28	3,6	
Fjöldi aðspurðra	634	80,5	
Spurðir	634	80,5	
Ekki spurðir	154	19,5	
Fjöldi svarenda	788	100,0	
Meðaltal	4,4		
Staðalfrávik	4,9		

Þeir sem ferðuðust innanlands á árinu 2003 voru spurðir þessarar spurningar (Sp. 7).

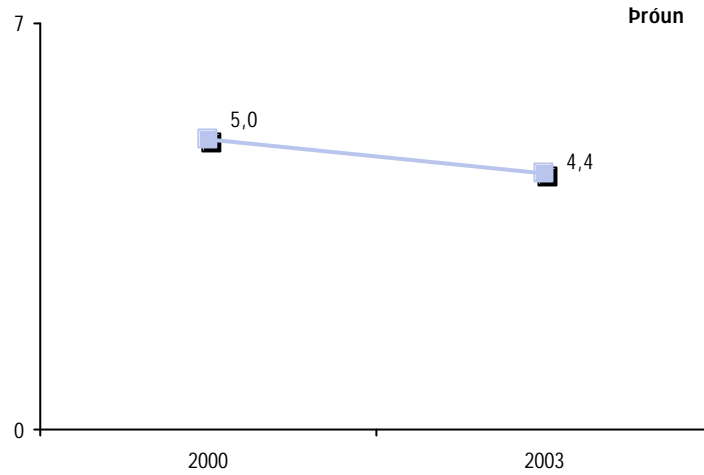
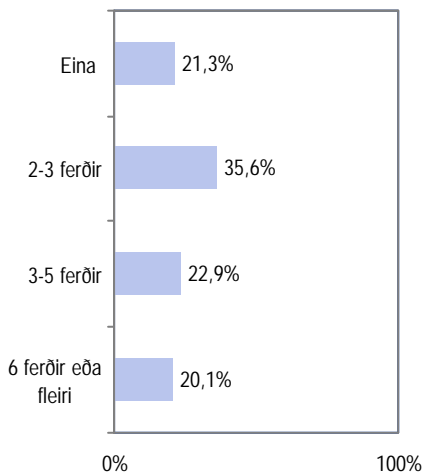

### Greiningar

	Meðal- tal	Staðal- frávik	Fjöldi
<b>Kyn</b>			
Karlar	4,8	5,4	282
Konur	4,0	4,3	324
<b>Aldur</b>			
18-24 ára	4,6	4,3	92
25-34 ára	4,7	5,3	124
35-44 ára	4,9	6,4	146
45-54 ára	3,9	3,5	114
55-80 ára	3,7	3,7	130
<b>Búseta *</b>			
Reykjavík	4,1	4,0	200
Nærsveitir Reykjavíkur	3,9	3,8	238
Landsbyggðin	5,4	6,7	168
<b>Menntun *</b>			
Grunnskólapróf	3,1	2,9	87
Grunnskólapróf og viðbót	4,1	4,2	152
Framhaldsskólapróf	4,9	5,6	205
Háskólapróf	4,7	5,5	142
<b>Fjölskyldutekjur *</b>			
Læqri en 250 þúsund	3,0	2,6	99
250 til 399 þúsund	4,5	5,2	161
400 til 549 þúsund	4,8	4,8	133
550 þúsund eða hærr	5,5	6,1	105
<b>Fjölskyldugerð</b>			
Byr ein(n)	3,9	4,3	52
Einn fullorðinn og barn/börn	3,3	3,3	23
Tveir fullorðnir	4,1	4,2	144
Tveir fullorðnir og barn/börn	5,0	6,1	214
Þrír eða fleiri fullorðnir	3,6	3,1	80
Þrír eða fleiri fullorðnir og barn/börn	4,8	4,5	89

\* Marktækur munur á milli hópa

## Hve margar nætur dvaldir þú á ferðalögum innanlands á árinu?

Svör	Fjöldi	Hlutfall %	Vik-mörk +/-
1-2 nætur	54	8,7	2,2
3-4 nætur	80	12,9	2,6
5-6 nætur	73	11,8	2,5
7-10 nætur	156	25,2	3,4
11-14 nætur	83	13,4	2,7
15 nætur eða fleiri	173	27,9	3,5
Fjöldi svara	619	100,0	
Spurðir	619	78,6	
Ekki spurðir	169	21,4	
Fjöldi svarenda	788	100,0	
Meðaltal	12,1		
Staðalfrávik	11,0		

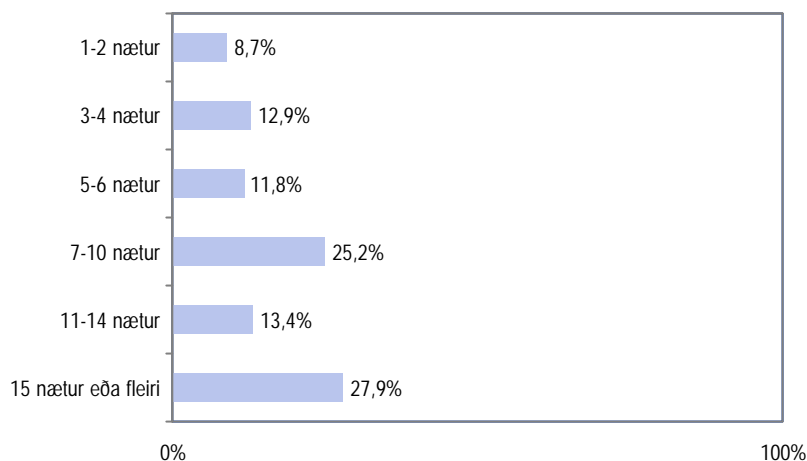

### Greiningar

	Meðal-tal	Staðal-frávik	Fjöldi	
<b>Kyn</b>				
Karlar	12,4	11,2	292	12,4
Konur	11,8	10,8	327	11,8
<b>Aldur</b>				
18-24 ára	12,0	11,8	95	12,0
25-34 ára	12,0	10,7	126	12,0
35-44 ára	13,3	12,8	147	13,3
45-54 ára	11,2	10,4	119	11,2
55-80 ára	11,7	8,9	132	11,7
<b>Búseta *</b>				
Reykjavík	11,2	11,5	205	11,2
Nærsvæitir Reykjavíkur	11,3	8,9	241	11,3
Landsbyggðin	14,3	12,7	173	14,3
<b>Menntun</b>				
Grunnskólapróf	11,0	9,7	89	11,0
Grunnskólapróf og viðbót	11,5	9,9	155	11,5
Framhaldsskólapróf	13,3	13,0	211	13,3
Háskólapróf	12,0	10,3	144	12,0
<b>Fjölskyldutekjur</b>				
Læri en 250 þúsund	10,9	10,5	99	10,9
250 til 399 þúsund	11,9	10,7	163	11,9
400 til 549 þúsund	12,2	9,7	134	12,2
550 þúsund eða hærrí	13,9	13,8	110	13,9
<b>Fjölskyldugerð</b>				
Býr ein(n)	11,1	9,5	54	11,1
Einn fullorðinn og barn/börn	10,0	7,6	23	10,0
Tveir fullorðnir	11,5	9,7	148	11,5
Tveir fullorðnir og barn/börn	13,8	13,4	217	13,8
Þrír eða fleiri fullorðnir	11,5	11,1	80	11,5
Þrír eða fleiri fullorðnir og barn/börn	10,8	7,5	93	10,8

\* Marktækur munur á milli hópa



## Í hvaða mánuðum ferðaðist þú innanlands á árinu?

Svör	Fjöldi	Hlutfall %	Vik-mörk +/-
Janúar	56	8,9	2,2
Febrúar	64	10,1	2,4
Mars	66	10,5	2,4
Apríl	100	15,8	2,8
Mai	122	19,3	3,1
Júni	275	43,6	3,9
Júlí	426	67,5	3,7
Ágúst	371	58,8	3,8
September	136	21,6	3,2
Október	89	14,1	2,7
Nóvember	78	12,4	2,6
Desember	121	19,2	3,1
Fjöldi svara	1904		
Tóku afstöðu	631	99,5	
Tóku ekki afstöðu	3	0,5	
Fjöldi aðspurðra	634	100,0	
Spurðir	634	80,5	
Ekki spurðir	154	19,5	
Fjöldi svarenda	788	100,0	

Í þessari spurningu mátti nefna fleiri en einn svarmöguleika. Hlutfallstölur eru því reiknaðar út frá fjölda þeirra sem tóku afstöðu en ekki fjölda svara.

### Athugið:

Þeim sem sögðust hafa í hyggju að ferðast innanlands í desember (sp. 11) var bætt við þá sem sögðust hafa ferðast í desember.

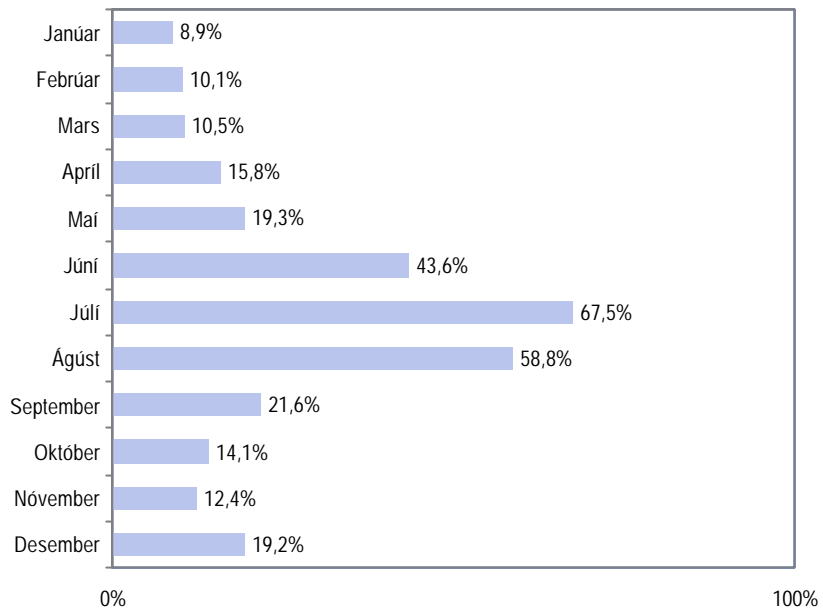

### Greiningar

	Fjöldi svara	Janúar-mars	Apríl	Mai	Júni	Júlí	Ágúst	Septem-ber	Okt.-des.
<b>Kyn</b>									
Karlar	294	13,3%	12,9%	21,8%	46,6%	67,0%	62,6%	23,8%	32,7%
Konur	337	17,8%	18,4%	17,2%	40,9%	68,0%	55,5%	19,6%	30,3%
<b>Aldur</b>									
18-24 ára	97	18,6%	16,5%	23,7%	44,3%	63,9%	67,0%	21,6%	39,2%
25-34 ára	132	20,5%	23,5%	26,5%	47,0%	66,7%	53,0%	19,7%	34,8%
35-44 ára	147	15,0%	13,6%	15,6%	44,9%	66,7%	63,3%	17,7%	29,3%
45-54 ára	119	13,4%	12,6%	19,3%	40,3%	69,7%	61,3%	28,6%	28,6%
55-80 ára	136	11,8%	13,2%	13,2%	41,2%	69,9%	51,5%	21,3%	27,2%
<b>Búseta</b>									
Reykjavík	206	12,1%	13,1%	16,5%	45,6%	66,5%	57,3%	20,9%	26,2%
Nærsvæitir Reykjavíkur	247	10,1%	11,7%	15,0%	38,5%	70,9%	59,9%	18,6%	25,5%
Landsbyggðin	178	27,5%	24,7%	28,7%	48,3%	64,0%	59,0%	26,4%	45,5%
<b>Menntun</b>									
Grunnskólapróf	90	10,0%	12,2%	12,2%	38,9%	63,3%	52,2%	20,0%	28,9%
Grunnskólapróf og viðbót	160	16,3%	19,4%	21,9%	41,9%	60,6%	60,6%	20,0%	31,3%
Framhaldsskólapróf	218	17,9%	13,3%	20,2%	43,6%	69,3%	58,7%	25,7%	33,5%
Háskólapróf	143	16,8%	20,3%	20,3%	46,2%	74,8%	60,1%	19,6%	29,4%
<b>Fjölskyldutekjur</b>									
Lægri en 250 þúsund	104	15,4%	14,4%	12,5%	34,6%	60,6%	52,9%	13,5%	31,7%
250 til 399 þúsund	166	17,5%	16,3%	18,1%	39,2%	66,3%	56,6%	23,5%	33,7%
400 til 549 þúsund	135	17,8%	18,5%	22,2%	53,3%	65,9%	57,0%	21,5%	33,3%
550 þúsund eða hærrí	113	18,6%	20,4%	26,5%	47,8%	71,7%	70,8%	29,2%	34,5%
<b>Fjölskyldugerð</b>									
Byr ein(n)	58	17,2%	20,7%	15,5%	44,8%	69,0%	51,7%	20,7%	44,8%
Einn fullorðinn og barn/börn	23	4,3%	4,3%	13,0%	30,4%	69,6%	52,2%	21,7%	26,1%
Tveir fullorðnir	150	10,0%	11,3%	16,0%	38,7%	66,0%	54,7%	21,3%	26,0%
Tveir fullorðnir og barn/börn	220	20,0%	20,9%	23,6%	46,8%	68,2%	65,0%	22,3%	30,0%
Þrír eða fleiri fullorðnir	82	15,9%	11,0%	17,1%	46,3%	65,9%	53,7%	22,0%	29,3%
Þrír eða fleiri fullorðnir og barn/börn	94	17,0%	16,0%	21,3%	43,6%	68,1%	61,7%	21,3%	39,4%
<b>Hve margar ferðir fórstu innanlands á árinu?</b>									
Eina eða enga	127	4,7%	2,4%	5,5%	12,6%	40,9%	35,4%	5,5%	7,1%
2-3 ferðir	215	7,9%	7,4%	14,0%	34,0%	63,7%	54,9%	16,3%	23,7%
4-5 ferðir	135	13,3%	17,8%	17,0%	59,3%	82,2%	72,6%	20,7%	34,8%
6 ferðir eða fleiri	120	37,5%	35,8%	41,7%	72,5%	86,7%	77,5%	43,3%	53,3%

Þar sem nefna mátti fleiri en einn svarmöguleika er marktækt ekki reiknuð.

## Hefur þú í hyggju að ferðast innanlands nú í desember?

Svör	Fjöldi	Hlutfall %	Vik-mörk +/-
Já	121	15,5	2,5
Nei	662	84,5	2,5
Fjöldi svara	783	100,0	
Tóku afstöðu	783	99,6	
Tóku ekki afstöðu	3	0,4	
Fjöldi aðspurðra	786	100,0	
Spurðir	786	99,7	
EKKI spurðir	2	0,3	
Fjöldi svarenda	788	100,0	

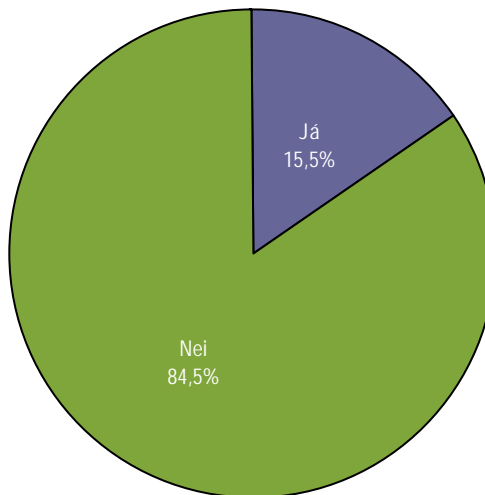

### Greiningar

	Fjöldi svara	Já	Nei
<b>Kyn</b>			
Karlar	382	16%	84%
Konur	401	15%	85%
<b>Aldur *</b>			
18-24 ára	121	24%	76%
25-34 ára	162	19%	81%
35-44 ára	169	15%	85%
45-54 ára	145	12%	88%
55-80 ára	186	10%	90%
<b>Búseta *</b>			
Reykjavík	259	13%	87%
Nærsveitir Reykjavíkur	310	14%	86%
Landsbyggðin	214	21%	79%
<b>Menntun *</b>			
Grunnskólapróf	122	10%	90%
Grunnskólapróf og viðbót	207	19%	81%
Framhaldsskólapróf	270	13%	87%
Háskólapróf	162	19%	81%
<b>Fjölskyldutekjur</b>			
Lægri en 250 þúsund	146	13%	87%
250 til 399 þúsund	203	16%	84%
400 til 549 þúsund	161	21%	79%
550 þúsund eða hærrí	125	16%	84%
<b>Fjölskyldugerð</b>			
Byr ein(n)	82	22%	78%
Einn fullorðinn og barn/börn	24	21%	79%
Tveir fullorðnir	188	12%	88%
Tveir fullorðnir og barn/börn	259	16%	84%
Þrír eða fleiri fullorðnir	102	15%	85%
Þrír eða fleiri fullorðnir og barn/börn	124	16%	84%
<b>Hve margar ferðir förstu innanlands á árinu? *</b>			
Eina eða enga	128	6%	94%
2-3 ferðir	216	12%	88%
4-5 ferðir	139	17%	83%
6 ferðir eða fleiri	122	36%	64%

\* Marktækur munur á milli hópa

## Í hvaða tilgangi ferðaðist þú innanlands á árinu?

Svör	Fjöldi	Vik- Hlutfall mörk	
		%	+/-
Fri/orlof/helgarútilega	581	91,6	2,2
Heimsækja vini/ættingja	433	68,3	3,6
Vinna eða ráðstefna	180	28,4	3,5
Íþróttiferð	101	15,9	2,8
Annars konar ferð	106	16,7	2,9
<b>Fjöldi svara</b>	<b>1401</b>		
Tóku afstöðu	634	100,0	
Tóku ekki afstöðu	0	0,0	
<b>Fjöldi aðspurðra</b>	<b>634</b>	<b>100,0</b>	
Spurðir	634	80,5	
Ekki spurðir	154	19,5	
<b>Fjöldi svarenda</b>	<b>788</b>	<b>100,0</b>	

Í þessari spurningu mátti nefna fleiri en einn svarmöguleika. Hlutfallstölur eru því reiknaðar út frá fjölda þeirra sem tóku afstöðu en ekki fjölda svara.

Hér eru svör þeirra sem sögðu tilgang síns ferðalaqs vera annan en það sem var tilgreint.

Svör	Fjöldi	Vik- Hlutfall mörk	
		%	+/-
Veiðiferð	22	20,8	7,7
Til læknis/tannlæknis	21	19,8	7,6
Útivistarferð	7	6,6	4,7
Námsferð	6	5,7	4,4
Ættarmót	5	4,7	4,0
Fór í jarðarför	4	3,8	3,6
Fór í veislu	3	2,8	3,2
Skoðunarferð	2	1,9	2,6
Annað	39	36,8	9,2
<b>Fjöldi svara</b>	<b>109</b>		
<b>Fjöldi svarenda</b>	<b>106</b>		

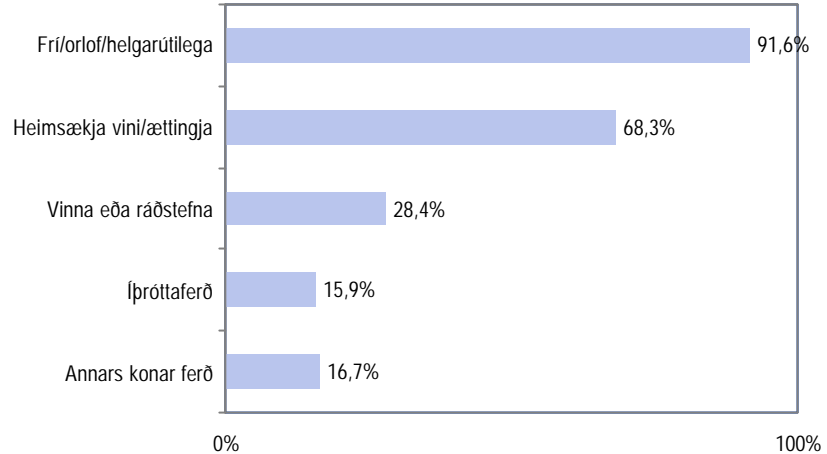

Greiningar	Fjöldi svara	Fri/orlof /helgar-útilega	Heims. vini/ættingja	Vinna/ ráð- stefna	Íþrótt-ferð	Annars konar ferð
<b>Kyn</b>						
Karlar	299	90,6%	67,2%	37,5%	18,1%	15,1%
Konur	335	92,5%	69,3%	20,3%	14,0%	18,2%
<b>Aldur</b>						
18-24 ára	98	93,9%	58,2%	21,4%	16,3%	11,2%
25-34 ára	130	93,8%	72,3%	31,5%	10,8%	19,2%
35-44 ára	150	89,3%	64,7%	32,7%	24,0%	16,7%
45-54 ára	121	93,4%	76,0%	33,1%	19,8%	14,9%
55-80 ára	135	88,9%	68,9%	21,5%	8,1%	20,0%
<b>Búseta</b>						
Reykjavík	208	91,8%	63,9%	23,6%	15,4%	11,5%
Nærsvetitir Reykjavíkur	245	94,3%	62,0%	22,0%	14,7%	13,1%
Landsbyggðin	181	87,8%	81,8%	42,5%	18,2%	27,6%
<b>Menntun</b>						
Grunnskólapróf	91	90,1%	68,1%	12,1%	12,1%	13,2%
Grunnskólapróf og viðbót	159	91,8%	74,2%	17,0%	15,1%	20,8%
Framhaldsskólapróf	218	90,8%	67,4%	33,0%	17,4%	15,6%
Háskólapróf	146	93,2%	67,1%	45,2%	17,8%	15,8%
<b>Fjölskyldutekjur</b>						
Lægri en 250 þúsund	102	88,2%	67,6%	13,7%	9,8%	20,6%
250 til 399 þúsund	167	92,8%	69,5%	24,0%	19,2%	16,2%
400 til 549 þúsund	137	92,7%	70,8%	32,8%	18,2%	15,3%
550 þúsund eða hærr	112	92,9%	61,6%	45,5%	17,0%	17,9%
<b>Fjölskyldugerð</b>						
Byr ein(n)	57	87,7%	77,2%	28,1%	14,0%	24,6%
Einn fullorðinn og barn/börn	23	95,7%	65,2%	30,4%	4,3%	4,3%
Tveir fullorðnir	149	91,3%	69,1%	24,2%	8,7%	14,1%
Tveir fullorðnir og barn/börn	222	90,5%	69,4%	32,0%	22,1%	17,6%
Þrír eða fleiri fullorðnir	81	92,6%	64,2%	24,7%	12,3%	16,0%
Þrír eða fleiri fullorðnir og barn/börn	98	94,9%	64,3%	30,6%	20,4%	17,3%
<b>Hve margar ferðir fyrstu innanlands á árinu?</b>						
Eina eða enga	129	89,1%	45,0%	16,3%	9,3%	9,3%
2-3 ferðir	216	91,7%	71,8%	20,8%	15,3%	12,5%
4-5 ferðir	139	94,2%	75,5%	30,2%	22,3%	19,4%
6 ferðir eða fleiri	122	92,6%	75,4%	46,7%	16,4%	28,7%

Þar sem nefna mátti fleiri en einn svarmöguleika er marktækt ekki reiknuð.

## Hvað af eftirtöldu hafði áhrif á að þú fórst í ferðalag/-lög?

Svör	Fjöldi	Hlutfall %	Vik-mörk +/-
Áhugi á stað sem ég þekkti	212	33,6	3,7
Áhugi á nýjum stað	185	29,3	3,6
Aðgangur að sumarhúsi/orlofshúsi	163	25,8	3,4
Veðrið	119	18,9	3,1
Veisla	44	7,0	2,0
Sérstakur viðburður	42	6,7	1,9
Íþróttaviðburður	26	4,1	1,6
Ættar-/fjölskyldumót	24	3,8	1,5
Verslunarmannahelgi	18	2,9	1,3
Bæjar-/borgarhátíð	15	2,4	1,2
Heimsókn til vina eða ættingja	10	1,6	1,0
Vinir að fara saman	9	1,4	0,9
Árshátíð	6	1,0	0,8
Áhugi á landi/náttúru	4	0,6	0,6
Veðiferð	4	0,6	0,6
Tónleikar/tónlist	4	0,6	0,6
Göngur/réttir	4	0,6	0,6
Annað	7	1,1	0,8
Enginn þessara þátta	112	17,75	2,98
<b>Fjöldi svara</b>	<b>1008</b>		
Tóku afstöðu	631	99,5	
Tóku ekki afstöðu	3	0,5	
<b>Fjöldi aðspurðra</b>	<b>634</b>	<b>100,0</b>	
Spurðir	634	80,5	
Ekkí spurðir	154	19,5	
<b>Fjöldi svarenda</b>	<b>788</b>	<b>100,0</b>	

Í þessari spurningu mátti nefna fleiri en einn svarmöguleika. Hlutfallstölur eru því reiknaðar út frá fjölda þeirra sem tóku afstöðu en ekki fjölda svara.

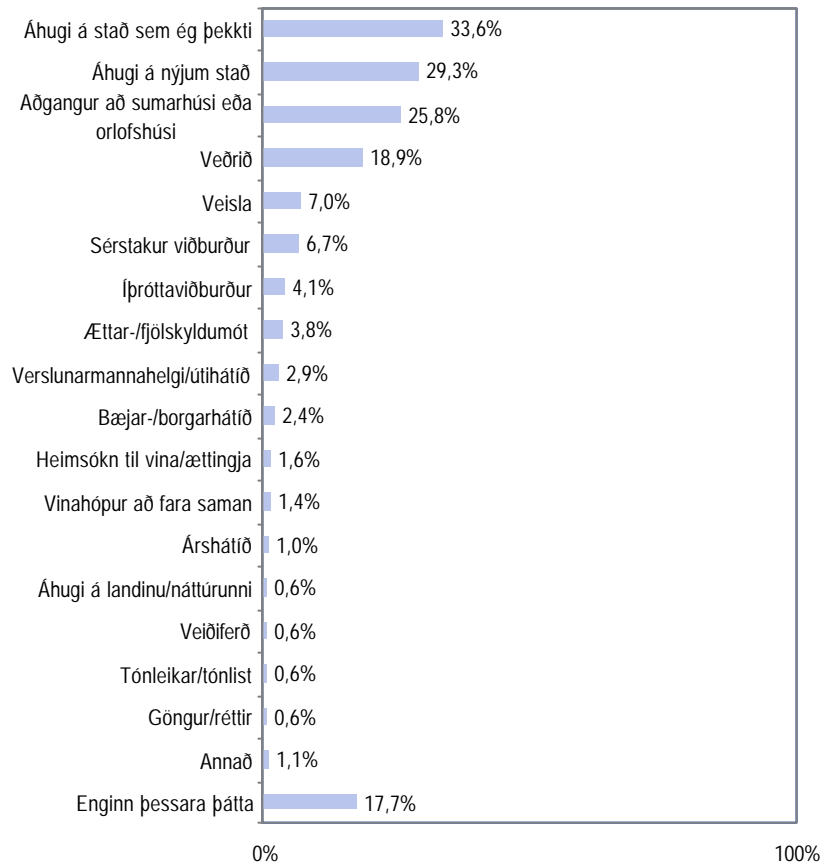

Hvað af eftirtöldu hafði áhrif á að þú forst í ferðalag/-lög?

Greiningar	Fjöldi svara	Áhugi á stað		Aðg. að sumarhúsi	Veðrið	Veisla	Sérstakur viðburður		Enginn þessara þátta
		sem ég þekkti	Áhugi á nýjum stað				Annað	þátta	
<b>Kyn</b>									
Karlar	296	36,5%	30,7%	25,3%	20,3%	4,4%	6,4%	15,9%	16,9%
Konur	335	31,0%	28,1%	26,3%	17,6%	9,3%	6,9%	20,9%	18,8%
<b>Aldur</b>									
18-24 ára	96	24,0%	24,0%	21,9%	14,6%	6,3%	9,4%	24,0%	12,5%
25-34 ára	129	23,3%	28,7%	32,6%	20,2%	9,3%	4,7%	23,3%	17,8%
35-44 ára	150	32,7%	28,0%	27,3%	22,0%	8,7%	4,7%	19,3%	18,7%
45-54 ára	121	39,7%	38,8%	27,3%	21,5%	5,8%	6,6%	14,9%	17,4%
55-80 ára	135	45,9%	26,7%	19,3%	14,8%	4,4%	8,9%	12,6%	21,5%
<b>Búseta</b>									
Reykjavík	208	31,3%	27,9%	32,7%	24,5%	9,1%	7,7%	17,8%	15,4%
Nærsvéitir Reykjavíkur	245	38,0%	33,9%	26,9%	18,4%	5,7%	6,1%	17,1%	12,2%
Landsbyggðin	178	30,3%	24,7%	16,3%	12,9%	6,2%	6,2%	21,3%	28,7%
<b>Menntun</b>									
Grunnskólapróf	90	26,7%	21,1%	11,1%	10,0%	6,7%	8,9%	17,8%	25,6%
Grunnskólapróf og viðbót	158	32,9%	26,6%	28,5%	15,2%	7,6%	3,8%	13,3%	20,3%
Framhaldsskólapróf	218	33,0%	29,8%	29,8%	23,4%	6,4%	9,2%	20,6%	15,6%
Háskólapróf	146	39,0%	37,7%	26,0%	20,5%	8,2%	4,1%	19,9%	15,1%
<b>Fjölskyldutekjur</b>									
Lægrí en 250 þúsund	101	26,7%	21,8%	21,8%	10,9%	6,9%	5,9%	15,8%	27,7%
250 til 399 þúsund	167	34,7%	31,1%	26,3%	21,0%	5,4%	7,8%	20,4%	16,8%
400 til 549 þúsund	136	33,1%	27,9%	27,2%	25,0%	8,8%	7,4%	22,8%	12,5%
550 þúsund eða hærri	112	39,3%	37,5%	25,9%	17,9%	7,1%	6,3%	15,2%	13,4%
<b>Fjölskyldugerð</b>									
Byr ein(n)	56	23,2%	25,0%	17,9%	12,5%	12,5%	14,3%	19,6%	25,0%
Einn fullorðinn og barn/börn	23	8,7%	8,7%	30,4%	17,4%	8,7%	4,3%	17,4%	34,8%
Tveir fullorðnir	149	41,6%	34,2%	26,2%	14,8%	3,4%	6,7%	11,4%	17,4%
Tveir fullorðnir og barn/börn	221	31,7%	27,1%	29,4%	22,2%	7,2%	4,5%	17,6%	19,9%
Þrjár eða fleiri fullorðnir	80	40,0%	31,3%	17,5%	18,8%	10,0%	5,0%	25,0%	10,0%
Þrjár eða fl. fullorðnir og barn/börn	98	32,7%	33,7%	27,6%	22,4%	6,1%	8,2%	25,5%	12,2%
<b>Hve margar ferðir forstu innanlands á árinu?</b>									
Eina eða enga	129	17,1%	20,2%	24,0%	5,4%	6,2%	3,9%	20,2%	20,2%
2-3 ferðir	216	32,9%	21,8%	29,2%	12,5%	7,9%	7,9%	19,9%	14,4%
4-5 ferðir	137	43,1%	40,9%	24,1%	27,0%	8,8%	6,6%	16,1%	19,0%
6 ferðir eða fleiri	122	40,2%	40,2%	25,4%	32,0%	5,7%	6,6%	18,9%	19,7%

Þar sem nefna mátti fleiri en einn svarmöguleika er marktækt ekki reiknuð.

## En hafði einhver einhver af þessum þáttum áhrif á að þú fyrst í ferðalög?

Svör	Fjöldi	Hlutfall %	Vik-mörk +/-
Heimsókn til vina og ættingja	342	54,2	3,4
Vinna-ráðstefna	126	20,0	2,7
Umsógn fjölskyldu eða vina	107	17,0	2,5
Bæklingar og vegahandbækur	52	8,2	1,9
Auglýsingar og alm. umfjöllun í fjölmiðlum	43	6,8	1,7
Enginn þessara þátta	169	26,8	3,0
Fjöldi svara	839		
Tóku afstöðu	631	99,5	
Tóku ekki afstöðu	3	0,5	
Fjöldi aðspurðra	634	100,0	
Spurðir	634	100,5	
EKKI spurðir	154	24,4	
Fjöldi svarenda	788	124,9	

Í þessari spurningu mátti nefna fleiri en einn svarmöguleika. Hlutfallstölur eru því reiknaðar út frá fjölda þeirra sem tóku afstöðu en ekki fjölda svara.

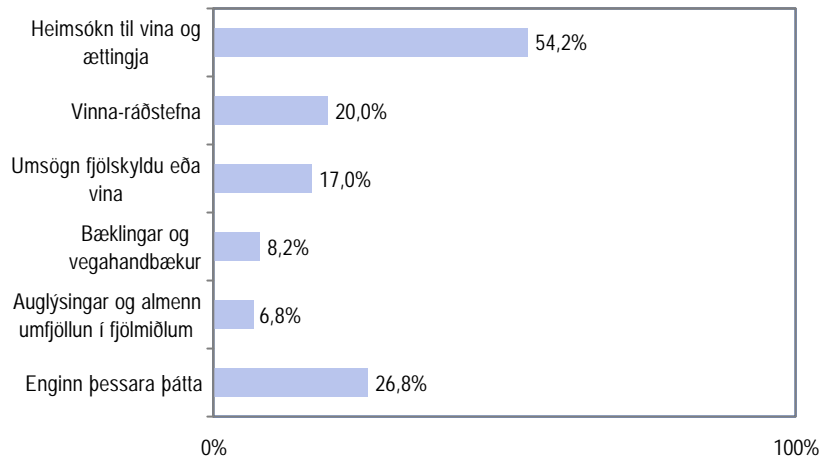

Greiningar	Fjöldi svara	Heims. til vina/ ættingja	Vinna-ráðstefna	Umsógn fjösk. eða vina	Bækl. og vegahandb.	Augl./ fjölm.- umfj.	Enginn þessara þátta
<b>Kyn</b>							
Karlar	296	52,0%	25,3%	16,9%	8,8%	5,4%	26,7%
Konur	335	56,1%	15,2%	17,0%	7,8%	8,1%	26,9%
<b>Aldur</b>							
18-24 ára	98	45,9%	15,3%	19,4%	3,1%	4,1%	30,6%
25-34 ára	129	57,4%	23,3%	19,4%	7,0%	8,5%	26,4%
35-44 ára	150	52,0%	26,0%	16,0%	12,7%	8,7%	27,3%
45-54 ára	121	54,5%	19,8%	17,4%	8,3%	6,6%	28,1%
55-80 ára	133	59,4%	13,5%	13,5%	8,3%	5,3%	22,6%
<b>Búseta</b>							
Reykjavík	208	51,4%	19,7%	16,3%	8,7%	8,2%	27,9%
Nærsveitir Reykjavíkur	243	48,1%	16,5%	16,5%	7,8%	5,8%	33,3%
Landsbyggðin	180	65,6%	25,0%	18,3%	8,3%	6,7%	16,7%
<b>Menntun</b>							
Grunnskólapróf	90	60,0%	8,9%	13,3%	4,4%	5,6%	26,7%
Grunnskólapróf og viðbót	158	57,0%	12,0%	12,0%	7,6%	6,3%	28,5%
Framhaldsskólapróf	218	52,8%	21,1%	18,8%	7,3%	6,0%	27,1%
Háskólapróf	146	53,4%	32,9%	21,2%	13,0%	9,6%	23,3%
<b>Fjölskyldutekjur</b>							
Lægri en 250 þúsund	102	60,8%	10,8%	11,8%	5,9%	2,0%	27,5%
250 til 399 þúsund	166	59,6%	19,9%	18,1%	6,0%	6,6%	20,5%
400 til 549 þúsund	137	51,1%	21,9%	14,6%	10,9%	8,0%	29,9%
550 þúsund eða hærr	112	49,1%	33,0%	24,1%	10,7%	8,0%	22,3%
<b>Fjölskyldugerð</b>							
Byr ein(n)	56	71,4%	21,4%	17,9%	3,6%	1,8%	14,3%
Einn fullorðinn og barn/börn	23	56,5%	17,4%	8,7%	#VALUE!	4,3%	30,4%
Tveir fullorðnir	148	55,4%	14,2%	19,6%	8,8%	4,7%	23,0%
Tveir fullorðnir og barn/börn	222	53,2%	23,4%	15,8%	9,0%	8,6%	29,3%
Þrír eða fleiri fullorðnir	81	45,7%	17,3%	13,6%	3,7%	6,2%	30,9%
Þrír eða fleiri fullorðnir og barn/börn	98	52,0%	23,5%	20,4%	14,3%	10,2%	28,6%
<b>Hve margar ferðir fyrstu innanlands á árinu?</b>							
Eina eða enga	128	38,3%	7,0%	10,9%	3,9%	2,3%	43,0%
2-3 ferðir	216	56,0%	13,9%	11,1%	7,4%	4,2%	27,8%
4-5 ferðir	138	57,2%	22,5%	21,0%	10,1%	10,1%	23,9%
6 ferðir eða fleiri	122	63,1%	38,5%	27,9%	12,3%	12,3%	12,3%

Par sem nefna mátti fleiri en einn svarmöguleika er marktækt ekki reiknuð.

Spurning 14. En hafði einhver af þessum þáttum áhrif á að þú fyrst í ferðalög; vinnan, umsógn fjölskyldu eða vina, heimsókn til vina og ættingja, bæklingar og vegahandbækur eða auglýsingar og almenn umfjöllun í fjölmiðlum?

## Hvernig gistimöguleika nýttir þú á ferðalögnum?

Svör	Fjöldi	Vik- Hlutfall mörk %	+/-
Hjá vinum/ættingjum	312	49,4	3,9
Hótel, gistiheimili	172	27,3	3,5
Sumarbústað	147	23,3	3,3
Tjald	142	22,5	3,3
Tjaldvagn-húsvagn	123	19,5	3,1
Orlofshús	89	14,1	2,7
Ferðapjónustu bænda	42	6,7	1,9
Farfuglaheimili, svefnpokapláss	24	3,8	1,5
Skála	20	3,2	1,4
Veiðihús	6	1,0	0,8
Íbúð	5	0,8	0,7
Annað	15	2,4	1,2
Fjöldi svara	46		
Tóku afstöðu	631	99,5	
Tóku ekki afstöðu	3	0,5	
Fjöldi aðspurðra	634	100,0	
Spurðir	634	80,5	
EKKI spurðir	154	19,5	
Fjöldi svarenda	788	100,0	

Í þessari spurningu mátti nefna fleiri en einn svarmöguleika. Hlutfallstölur eru því reiknaðar út frá fjölda þeirra sem tóku afstöðu en ekki fjölda svara.

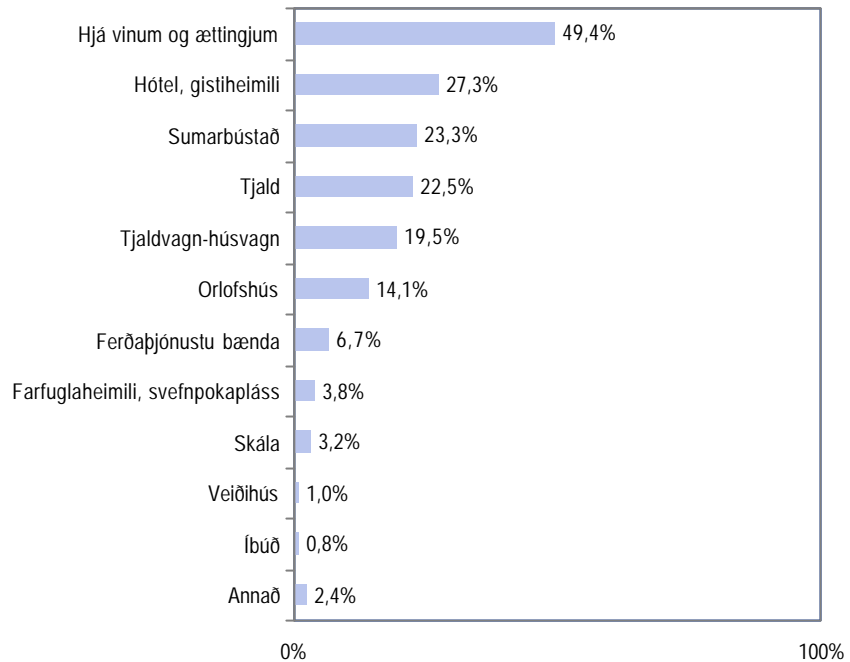

Greiningar	Fjöldi svara	Hjá vinum/ fjsk.	Hótel, gisti- heimili	Sumar- bústað	Tjald	Tjaldv.- húsvagn	Orlofs- hús	Ferðapj. bænda	Annað
<b>Kyn</b>									
Karlar	296	44,6%	29,4%	22,6%	23,3%	21,3%	14,2%	8,1%	12,5%
Konur	335	53,7%	25,4%	23,9%	21,8%	17,9%	14,0%	5,4%	9,6%
<b>Aldur</b>									
18-24 ára	98	53,1%	17,3%	22,4%	41,8%	6,1%	3,1%	2,0%	7,1%
25-34 ára	128	53,9%	19,5%	29,7%	33,6%	16,4%	21,1%	3,1%	4,7%
35-44 ára	150	45,3%	24,7%	24,7%	23,3%	26,0%	16,0%	10,7%	14,0%
45-54 ára	121	48,8%	31,4%	22,3%	14,9%	24,0%	16,5%	5,8%	12,4%
55-80 ára	134	47,8%	41,0%	17,2%	3,7%	20,9%	11,2%	9,7%	14,9%
<b>Búseta</b>									
Reykjavík	206	41,7%	28,6%	27,2%	28,6%	17,0%	13,1%	6,3%	8,3%
Nærsveitir Reykjavíkur	244	38,5%	27,0%	22,1%	21,7%	22,1%	15,2%	8,2%	14,3%
Landsbyggðin	181	72,9%	26,0%	20,4%	16,6%	18,8%	13,8%	5,0%	9,4%
<b>Menntun</b>									
Grunnskólapróf	90	55,6%	17,8%	8,9%	17,8%	22,2%	7,8%	6,7%	7,8%
Grunnskólapróf og viðbót	159	54,7%	22,0%	17,0%	15,7%	18,2%	15,7%	2,5%	8,2%
Framhaldsskólapróf	218	45,4%	29,8%	30,3%	23,4%	19,3%	15,1%	9,2%	11,0%
Háskólapróf	146	47,3%	36,3%	26,7%	28,8%	21,2%	16,4%	8,2%	16,4%
<b>Fjölskyldutekjur</b>									
Lægri en 250 þúsund	102	57,8%	19,6%	18,6%	16,7%	10,8%	13,7%	2,9%	10,8%
250 til 399 þúsund	167	50,3%	23,4%	23,4%	21,6%	25,1%	16,8%	4,2%	8,4%
400 til 549 þúsund	137	51,1%	25,5%	27,0%	32,1%	19,0%	8,8%	3,6%	9,5%
550 þúsund eða hærrí	112	45,5%	39,3%	25,0%	29,5%	21,4%	13,4%	13,4%	14,3%
<b>Fjölskyldugerð</b>									
Byr ein(n)	57	63,2%	31,6%	14,0%	17,5%	3,5%	12,3%	5,3%	10,5%
Einn fullorðinn og barn/börn	23	69,6%	8,7%	34,8%	30,4%	8,7%	4,3%	4,3%	4,3%
Tveir fullorðnir	149	40,9%	33,6%	20,8%	17,4%	20,8%	11,4%	8,1%	12,1%
Tveir fullorðnir og barn/börn	222	51,4%	23,4%	27,5%	23,0%	25,2%	21,2%	5,9%	11,3%
Þrír eða fleiri fullorðnir	81	45,7%	23,5%	22,2%	24,7%	16,0%	9,9%	8,6%	11,1%
Þrír eða fl. fullorðnir og barn/börn	97	49,5%	30,9%	20,6%	28,9%	19,6%	9,3%	5,2%	10,3%
<b>Hve margar ferðir forstu innanlands á árinu?</b>									
Eina eða enga	128	32,0%	22,7%	13,3%	17,2%	9,4%	14,8%	3,9%	9,4%
2-3 ferðir	216	54,6%	21,3%	25,0%	22,7%	16,7%	12,0%	5,6%	6,9%
4-5 ferðir	138	49,3%	37,0%	29,0%	23,9%	19,6%	16,7%	9,4%	17,4%
6 ferðir eða fleiri	122	56,6%	29,5%	27,0%	29,5%	31,1%	13,1%	8,2%	11,5%

Þar sem nefna mátti fleiri en einn svarmöguleika er marktækt ekki reiknuð.

## Varst þú ein(n) á ferð, með maka eða fjölskyldu, vinum eða kunningjum eða öðrum?

Svör	Fjöldi	Hlutfall		Vik- mörk +/-
		Fjöldi	%	
Með maka, fjölskyldu	520	82,4	3,0	
Vinum, kunningjum	234	37,1	3,8	
Var ein(n) á ferð	100	15,8	2,8	
Vinnufélögum	55	8,7	2,2	
Öðrum ferðafélögum	9	1,4	0,9	
<b>Fjöldi svara</b>	<b>918</b>			
Tóku afstöðu	631	99,5		
Tóku ekki afstöðu	3	0,5		
<b>Fjöldi aðspurðra</b>	<b>634</b>	<b>100,0</b>		
Spurðir	634	80,5		
Ekki spurðir	154	19,5		
<b>Fjöldi svarenda</b>	<b>788</b>	<b>100,0</b>		

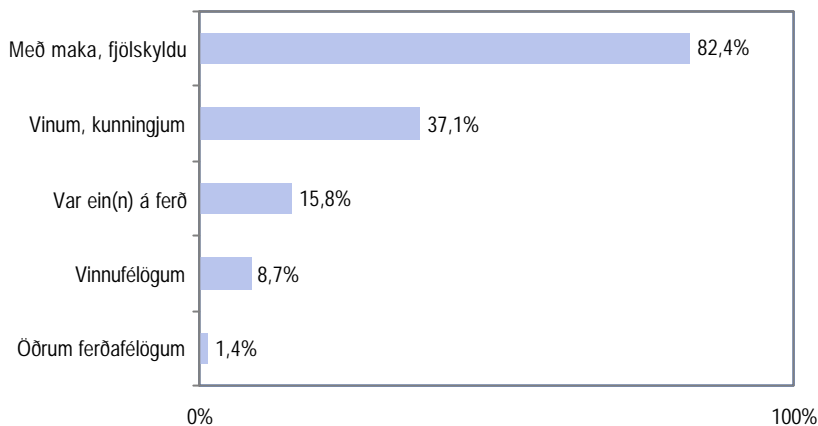

Greiningar	Fjöldi svara	Með maka/ fjsk.	Vinum, kunn- ingjum	Var ein(n) á ferð	Vinnu- félögum	Öðrum ferða- félögum
<b>Kyn</b>						
Karlar	297	80,5%	38,4%	15,2%	10,8%	1,7%
Konur	334	84,1%	35,9%	16,5%	6,9%	1,2%
<b>Aldur</b>						
18-24 ára	98	60,2%	53,1%	21,4%	9,2%	2,0%
25-34 ára	129	84,5%	41,9%	17,1%	8,5%	
35-44 ára	149	87,2%	35,6%	12,8%	12,1%	2,0%
45-54 ára	121	88,4%	31,4%	14,0%	6,6%	0,8%
55-80 ára	134	85,8%	27,6%	15,7%	6,7%	2,2%
<b>Búseta</b>						
Reykjavík	206	80,1%	38,8%	11,2%	7,3%	1,9%
Nærsveitir Reykjavíkur	244	83,6%	40,6%	12,7%	9,4%	1,2%
Landsbyggðin	181	83,4%	30,4%	25,4%	9,4%	1,1%
<b>Menntun</b>						
Grunnskólapróf	91	78,0%	29,7%	16,5%	2,2%	1,1%
Grunnskólapróf og viðbót	159	80,5%	28,9%	16,4%	5,0%	1,9%
Framhaldsskólapróf	217	83,9%	41,9%	14,3%	9,2%	0,9%
Háskólapróf	146	87,7%	40,4%	17,1%	15,1%	2,1%
<b>Fjölskyldutekjur</b>						
Lægri en 250 þúsund	102	69,6%	35,3%	25,5%	3,9%	2,9%
250 til 399 þúsund	167	85,0%	35,9%	17,4%	9,0%	1,2%
400 til 549 þúsund	136	86,8%	38,2%	11,0%	9,6%	2,2%
550 þúsund eða hærrí	112	83,9%	44,6%	13,4%	16,1%	0,9%
<b>Fjölskyldugerð</b>						
Byr ein(n)	57	35,1%	50,9%	35,1%	5,3%	3,5%
Einn fullorðinn og barn/börn	23	82,6%	34,8%	21,7%	8,7%	
Tveir fullorðnir	149	89,9%	33,6%	13,4%	6,7%	0,7%
Tveir fullorðnir og barn/börn	221	94,1%	32,6%	13,1%	10,4%	1,4%
Þrír eða fleiri fullorðnir	81	76,5%	51,9%	13,6%	11,1%	
Þrír eða fleiri fullorðnir og barn/börn	98	76,5%	33,7%	15,3%	8,2%	3,1%
<b>Hve margar ferðir fórstu innanlands á árinu?</b>						
Eina eða enga	128	78,1%	25,8%	5,5%	1,6%	2,3%
2-3 ferðir	216	83,3%	34,3%	13,9%	5,1%	0,9%
4-5 ferðir	138	86,2%	47,1%	16,7%	13,0%	0,7%
6 ferðir eða fleiri	121	81,8%	43,8%	24,0%	16,5%	1,7%

Þar sem nefna mátti fleiri en einn svarmöguleika er marktækt ekki reiknuð.



## Gistir þú í Reykjavík?

Svör	Fjöldi	Hlutfall %	Vik- mörk +/-
Já	163	25,8	3,4
Nei	469	74,2	3,4
Fjöldi svara	632	100,0	
Tóku afstöðu	632	99,7	
Tóku ekki afstöðu	2	0,3	
Fjöldi aðspurðra	634	100,0	
Spurðir	634	80,5	
Ekki spurðir	154	19,5	
Fjöldi svarenda	788	100,0	

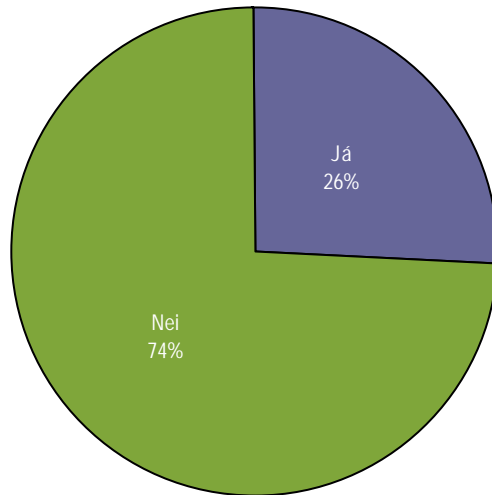

### Greiningar

	Fjöldi svara	Já	Nei
<b>Kyn</b>			
Karlar	297	27%	73%
Konur	335	24%	76%
<b>Aldur</b>			
18-24 ára	98	23%	77%
25-34 ára	129	28%	72%
35-44 ára	150	25%	75%
45-54 ára	121	28%	72%
55-80 ára	134	25%	75%
<b>Búseta *</b>			
Reykjavík	208	2%	98%
Nærsveitir Reykjavíkur	243	11%	89%
Landsbyggðin	181	73%	27%
<b>Menntun</b>			
Grunnskólapróf	91	24%	76%
Grunnskólapróf og viðbót	159	31%	69%
Framhaldsskólapróf	217	28%	72%
Háskólapróf	146	19%	81%
<b>Fjölskyldutekjur</b>			
Lægrí en 250 þúsund	101	26%	74%
250 til 399 þúsund	167	28%	72%
400 til 549 þúsund	137	30%	70%
550 þúsund eða hærrí	112	24%	76%
<b>Fjölskyldugerð</b>			
Býr ein(n)	56	25%	75%
Einn fullorðinn og barn/börn	23	9%	91%
Tveir fullorðnir	149	26%	74%
Tveir fullorðnir og barn/börn	222	31%	69%
Þrír eða fleiri fullorðnir	81	22%	78%
Þrír eða fleiri fullorðnir og barn/börn	98	23%	77%
<b>Hve margar ferðir förstu innanlands á árinu? *</b>			
Eina eða enga	128	7%	93%
2-3 ferðir	215	24%	76%
4-5 ferðir	139	28%	72%
6 ferðir eða fleiri	122	41%	59%

\* Marktækur munur á milli hópa

## Hve margar nætur gistir þú í Reykjavík?

Svör	Fjöldi	Hlutfall %	Vik-mörk +/-
1-2 nætur	35	23,2	6,7
3-4 nætur	39	25,8	7,0
5-6 nætur	21	13,9	5,5
7-10 nætur	32	21,2	6,5
11-14 nætur	6	4,0	3,1
15 nætur eða fleiri	18	11,9	5,2
Fjöldi svara	151	100,0	
Tóku afstöðu	151	838,9	
Tóku ekki afstöðu	12	66,7	
Fjöldi aðspurðra	163	905,6	
Spurðir	163	20,7	
EKKI spurðir	625	79,3	
Fjöldi svarenda	788	100,0	
Meðaltal	8,0		
Staðalfrávik	11,2		

Einungis þeir sem gistu í Reykjavík voru spurðir þessarar spurningar (Sp. 17).

### Athugið:

Í greiningunni hér til hliðar eru nokkrir mjög fámennir hópar og ber að túlka meðaltal þeirra með varúð.

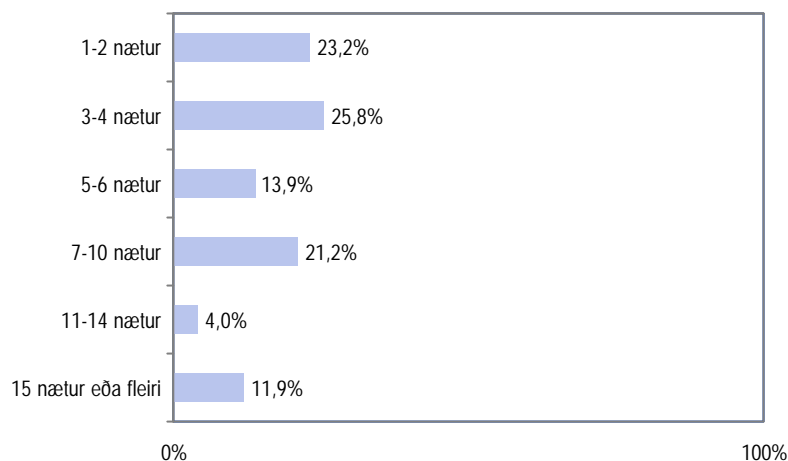

### Greiningar

Greiningar	Meðal-tal	Staðal-frávik	Fjöldi
<b>Kyn</b>			
Karlar	9,5	17,3	16
Konur	5,3	5,5	12
<b>Aldur</b>			
18-24 ára	13,2	9,4	5
25-34 ára	2,8	1,9	5
35-44 ára	3,2	3,6	6
45-54 ára	3,9	3,0	7
55-80 ára	18,0	29,2	5
<b>Búseta</b>			
Reykjavík	2,5	3,5	2
Nærsveitir Reykjavíkur	24,7	39,3	3
Landsbyggðin	6,0	6,2	23
<b>Menntun</b>			
Grunnskólapróf	4,0	1,4	2
Grunnskólapróf og viðbót	5,5	5,5	12
Framhaldsskólapróf	3,7	3,3	7
Háskólapróf	16,0	27,5	6
<b>Fjölskyldutekjur</b>			
Lægri en 250 þúsund	3,0	1,4	6
250 til 399 þúsund	14,7	27,3	6
400 til 549 þúsund	8,3	7,3	9
550 þúsund eða hærr	1,0	.	1
<b>Fjölskyldugerð</b>			
Býr ein(n)	1,5	0,7	2
Einn fullorðinn og barn/börn	4,5	0,7	2
Tveir fullorðnir	15,3	26,9	6
Tveir fullorðnir og barn/börn	7,0	7,3	10
Þrír eða fleiri fullorðnir	7,6	7,8	5
Þrír eða fleiri fullorðnir og barn/börn	1,3	1,2	3
<b>Hve margar ferðir fórstu innanlands á árinu?</b>			
Eina eða enga	2,0		2
2-3 ferðir	14,8	27,0	6
4-5 ferðir	6,0	7,5	10
6 ferðir eða fleiri	5,4	6,8	8

\* Marktækur munur á milli hópa

## Þegar þú varst á ferðalagi um Reykjavík fyrstu þá...

Svör	Fjöldi	Hlutfall %	Vik-mörk +/-
í sund?	82	50,3	7,7
á skemmtistað/krá?	80	49,1	7,7
á tónleika eða í leikhús	57	35,0	7,3
í gönguferð/fjallgöngu?	55	33,7	7,3
í náttúruskoðun?	34	20,9	6,2
á listsýningu?	24	14,7	5,4
á minjasöfn?	19	11,7	4,9
á borgarhátíð?	19	11,7	4,9
í golf?	13	8,0	4,2
á veiðar?	9	5,5	3,5
í bátsferð?	5	3,1	2,6
í hestaferð?	4	2,5	2,4
í hvalaskoðun?	3	1,8	2,1
tókst þátt í öðru?	36	22,1	6,4
Fjöldi svara	440		
Tóku afstöðu	163	100,0	
Tóku ekki afstöðu	0	0,0	
Fjöldi aðspurðra	163	100,0	
Spurðir	163	20,7	
Ekki spurðir	625	79,3	
Fjöldi svarenda	788	100,0	

Í þessari spurningu mátti nefna fleiri en einn svarmöguleika. Hlutfallstölur eru því reiknaðar út frá fjölda þeirra sem tóku afstöðu en ekki fjölda svara.

Svör þeirra sem sögðust hafa nýtt sér aðra afþreyingu en þá sem var tilgreind

	Fjöldi	Hlutfall %	Vik-mörk +/-
Fjask. - og húsd.garður	8	22,2	13,6
Keila	5	13,9	11,3
Kvikmyndahús	11	30,6	15,0
Annað	20	55,6	16,2
Fjöldi svara	44		
Fjöldi svarenda	36		



### Greiningar

	Fjöldi svara	Náttúruskoðun?	Sund?	Tónleikar eða leikhús?	Gönguf./ fjallganga?	Skemmtistaður/krá?
<b>Kyn</b>						
Karlar	81	24,7%	54,3%	35,8%	35,8%	58,0%
Konur	82	17,1%	46,3%	34,1%	31,7%	40,2%
<b>Aldur</b>						
18-24 ára	23	13,0%	60,9%	52,2%	26,1%	82,6%
25-34 ára	36	19,4%	75,0%	36,1%	36,1%	61,1%
35-44 ára	37	16,2%	62,2%	16,2%	29,7%	40,5%
45-54 ára	34	20,6%	29,4%	38,2%	32,4%	35,3%
55-80 ára	33	33,3%	24,2%	39,4%	42,4%	36,4%
<b>Búseta</b>						
Reykjavík	4		50,0%			75,0%
Nærsvæitir Reykjavíkur	26	15,4%	34,6%	46,2%	26,9%	53,8%
Landsbyggðin	133	22,6%	53,4%	33,8%	36,1%	47,4%
<b>Menntun</b>						
Grunnskólapróf	22	36,4%	45,5%	18,2%	54,5%	40,9%
Grunnskólapróf og viðbót	49	26,5%	40,8%	34,7%	32,7%	42,9%
Framhaldsskólapróf	60	18,3%	60,0%	36,7%	26,7%	56,7%
Háskólapróf	28	7,1%	50,0%	39,3%	35,7%	42,9%
<b>Fjölskyldutekjur</b>						
Lægri en 250 þúsund	26	7,7%	26,9%	42,3%	15,4%	34,6%
250 til 399 þúsund	47	25,5%	59,6%	27,7%	44,7%	51,1%
400 til 549 þúsund	41	14,6%	53,7%	36,6%	29,3%	46,3%
550 þúsund eða hærr	27	25,9%	51,9%	44,4%	33,3%	59,3%
<b>Fjölskyldugerð</b>						
Býr ein(n)	14	28,6%	42,9%	42,9%	28,6%	64,3%
Einn fullorðinn og barn/börn	2		50,0%			
Tveir fullorðnir	38	26,3%	26,3%	28,9%	28,9%	39,5%
Tveir fullorðnir og barn/börn	68	17,6%	67,6%	32,4%	36,8%	51,5%
Þrír eða fleiri fullorðnir	18	11,1%	33,3%	50,0%	33,3%	44,4%
Þrír eða fleiri fullorðnir og barn/börn	23	26,1%	56,5%	39,1%	39,1%	56,5%
<b>Hve margar ferðir fyrstu innanlands á árinu?</b>						
Eina eða enga	9	11,1%	44,4%		33,3%	11,1%
2-3 ferðir	51	23,5%	43,1%	27,5%	39,2%	41,2%
4-5 ferðir	39	15,4%	38,5%	35,9%	25,6%	43,6%
6 ferðir eða fleiri	50	22,0%	68,0%	44,0%	36,0%	60,0%

Þar sem nefna mátti fleiri en einn svarmöguleika er marktækt ekki reiknuð.

## Gistir þú annars staðar á höfuðborgarsvæðinu?

Svör	Fjöldi	Hlutfall %	Vik-mörk +/-
Já	31	4,9	1,7
Nei	601	95,1	1,7
Fjöldi svara	632	100,0	
Tóku afstöðu	632	99,7	
Tóku ekki afstöðu	2	0,3	
Fjöldi aðspurðra	634	100,0	
Spurðir	634	80,5	
EKKI spurðir	154	19,5	
Fjöldi svarenda	788	100,0	

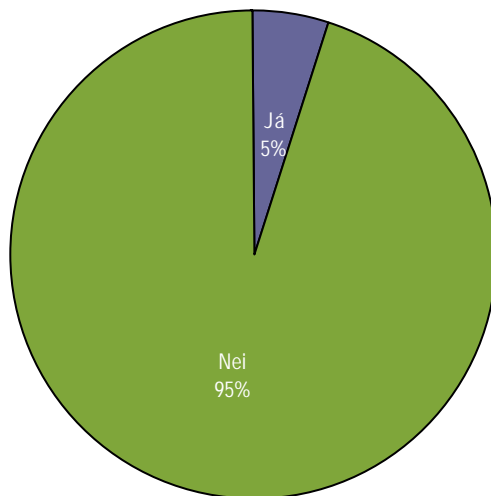

### Greiningar

	Fjöldi svara	Já	Nei
<b>Kyn</b>			
Karlar	297	6%	94%
Konur	335	4%	96%
<b>Aldur</b>			
18-24 ára	98	7%	93%
25-34 ára	129	4%	96%
35-44 ára	150	4%	96%
45-54 ára	121	7%	93%
55-80 ára	134	4%	96%
<b>Búseta *</b>			
Reykjavík	208	1%	99%
Nærsveitir Reykjavíkur	243	2%	98%
Landsbyggðin	181	13%	87%
<b>Menntun</b>			
Grunnskólapróf	91	2%	98%
Grunnskólapróf og viðbót	159	8%	92%
Framhaldsskólapróf	217	4%	96%
Háskólapróf	146	3%	97%
<b>Fjölskyldutekjur</b>			
Lægri en 250 þúsund	101	6%	94%
250 til 399 þúsund	167	4%	96%
400 til 549 þúsund	137	7%	93%
550 þúsund eða hærri	112	2%	98%
<b>Fjölskyldugerð</b>			
Byr ein(n)	56	5%	95%
Einn fullorðinn og barn/börn	23	9%	91%
Tveir fullorðnir	149	4%	96%
Tveir fullorðnir og barn/börn	222	5%	95%
Þrír eða fleiri fullorðnir	81	6%	94%
Þrír eða fleiri fullorðnir og barn/börn	98	5%	95%
<b>Hve margar ferðir fórstu innanlands á árinu? *</b>			
Eina eða enga	128	2%	98%
2-3 ferðir	215	3%	97%
4-5 ferðir	139	8%	92%
6 ferðir eða fleiri	122	6%	94%

\* Marktækur munur á milli hópa

## Hve margar nætur gistir þú annars staðar á höfuðborgarsvæðinu?

Svör	Fjöldi	Hlutfall %	Vik- mörk +/-
1-2 nætur	11	40,7	18,5
3-4 nætur	5	18,5	14,7
5-6 nætur	4	14,8	13,4
7-10 nætur	3	11,1	11,9
15 nætur eða fleiri	4	14,8	13,4
Fjöldi svara	27	100,0	
Tóku afstöðu	27	84,4	
Tóku ekki afstöðu	5	15,6	
Fjöldi aðspurðra	32	100,0	
Spurðir	32	4,1	
Ekki spurðir	756	95,9	
Fjöldi svarenda	788	100,0	
Meðaltal	8,0		
Staðalfrávik	13,7		

Einungis þeir sem gistu annars staðar á höfuðborgarsvæðinu voru spurðir þessarar spurningar (Sp. 20).

### Athugið:

Vegna þess hve fáir gistu annars staðar á höfuðborgarsvæðinu var ekki hægt að greina svör þessarar spurningar eftir

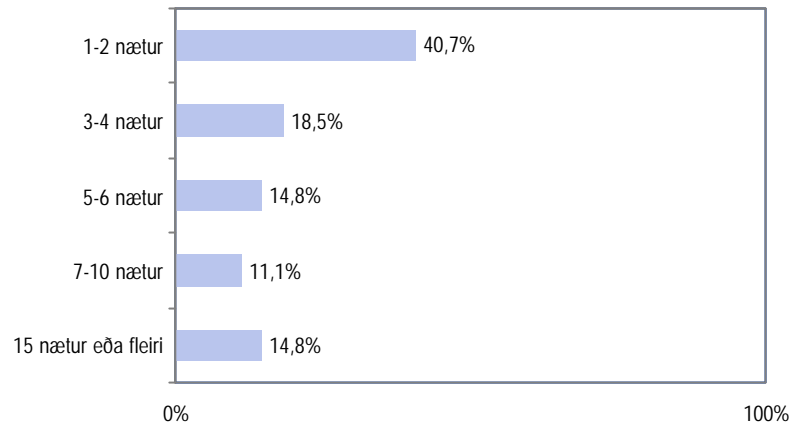

## Þegar þú varst á ferðalagi annars staðar á höfuðborgar- svæðinu fyrstu þá...

Svör	Fjöldi	Vik- Hlutfall mörk	
		%	+/-
í sund?	14	43,8	17,2
á skemmtistað/krá?	12	37,5	16,8
í náttúruskoðun?	10	31,3	16,1
í gönguferð/fjallgöngu?	9	28,1	15,6
á tónleika/leikhús?	7	21,9	14,3
á minjasöfn?	4	12,5	11,5
á listsýningu?	4	12,5	11,5
í bátsferð?	3	9,4	10,1
á veiðar?	3	9,4	10,1
í hestaferð?	2	6,3	8,4
í golf?	1	3,1	6,0
í hvalaskoðun?	0	0,0	0,0
tókst þátt í öðru?	1	3,1	6,0
Fjöldi svara	70		
Tóku afstöðu	32	100,0	
Tóku ekki afstöðu	0	0,0	
Fjöldi aðspurðra	32	100,0	
Spurðir	32	4,1	
EKKI spurðir	756	95,9	
Fjöldi svarenda	788	100,0	

Í þessari spurningu mátti nefna fleiri en einn svarmöguleika. Hlutfallstölur eru því reiknaðar út frá fjölda þeirra sem tóku afstöðu en ekki fjölda svara.

### Athugið:

Vegna þess hve fáir gistu annars staðar á höfuðborgarsvæðinu var ekki hægt að greina svör þessarar spurningar eftir bakgrunnspáttum.

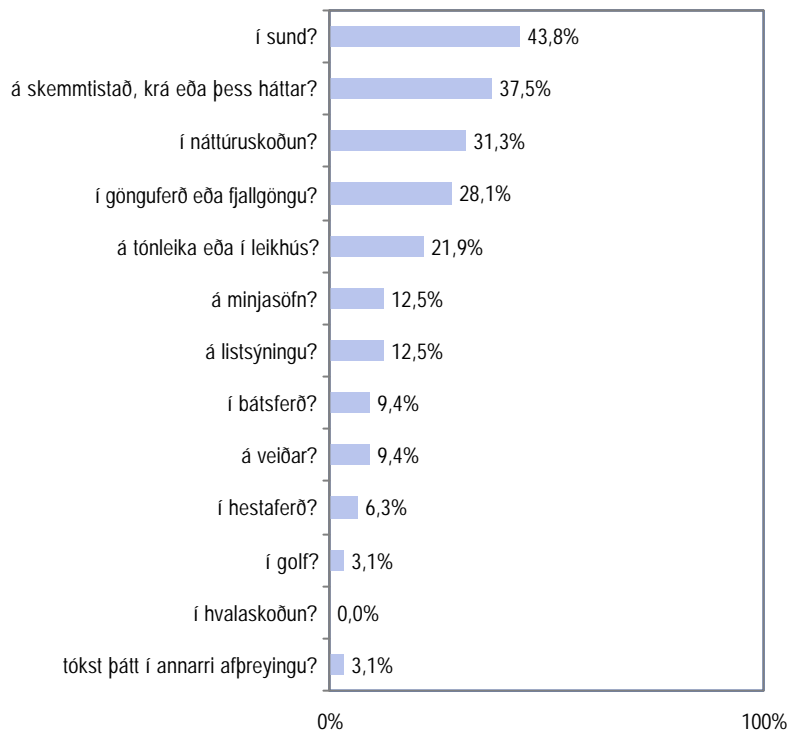

## Gistir þú á Vesturlandi?

Svör	Fjöldi	Hlutfall %	Vik- mörk +/-
Já	236	37,3	3,8
Nei	396	62,7	3,8
Fjöldi svara	632	100,0	
Tóku afstöðu	632	99,7	
Tóku ekki afstöðu	2	0,3	
Fjöldi aðspurðra	634	100,0	
Spurðir	634	80,5	
Ekki spurðir	154	19,5	
Fjöldi svarenda	788	100,0	

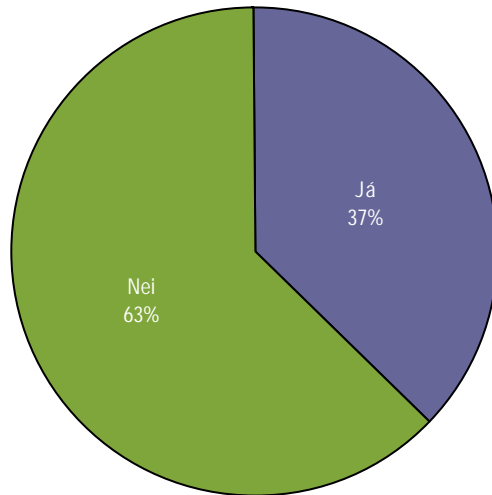

### Greiningar

	Fjöldi svara	Já	Nei
<b>Kyn</b>			
Karlar	297	38%	62%
Konur	335	37%	63%
<b>Aldur</b>			
18-24 ára	98	34%	66%
25-34 ára	129	43%	57%
35-44 ára	150	41%	59%
45-54 ára	121	36%	64%
55-80 ára	134	31%	69%
<b>Búseta *</b>			
Reykjavík	207	43%	57%
Nærsveitir Reykjavíkur	244	43%	57%
Landsbyggðin	181	23%	77%
<b>Menntun *</b>			
Grunnskólapróf	90	34%	66%
Grunnskólapróf og viðbót	159	31%	69%
Framhaldsskólapróf	218	38%	62%
Háskólapróf	146	46%	54%
<b>Fjölskyldutekjur</b>			
Lægr en 250 þúsund	102	29%	71%
250 til 399 þúsund	167	40%	60%
400 til 549 þúsund	137	40%	60%
550 þúsund eða hærr	112	40%	60%
<b>Fjölskyldugerð</b>			
Byr ein(n)	57	44%	56%
Einn fullorðinn og barn/börn	23	48%	52%
Tveir fullorðnir	149	34%	66%
Tveir fullorðnir og barn/börn	222	39%	61%
Þrír eða fleiri fullorðnir	81	35%	65%
Þrír eða fleiri fullorðnir og barn/börn	97	33%	67%
<b>Hve margar ferðir fórstu innanlands á árinu? *</b>			
Eina eða enga	128	26%	74%
2-3 ferðir	216	33%	67%
4-5 ferðir	139	43%	57%
6 ferðir eða fleiri	122	49%	51%

\* Marktækur munur á milli hópa

## Hve margar nætur gistir þú á Vesturlandi?

Svör	Fjöldi	Hlutfall %	Vik-mörk +/-
1-2 nætur	103	45,6	6,5
3-4 nætur	68	30,1	6,0
5-6 nætur	27	11,9	4,2
7-10 nætur	21	9,3	3,8
11-14 nætur	2	0,9	1,2
15 nætur eða fleiri	5	2,2	1,9
Fjöldi svara	226	100,0	
Tóku afstöðu	226	95,8	
Tóku ekki afstöðu	10	4,2	
Fjöldi aðspurðra	236	100,0	
Spurðir	236	29,9	
EKKI spurðir	552	70,1	
Fjöldi svarenda	788	100,0	
Meðaltal	5,1		
Staðalfrávik	20,8		

Einungis þeir sem gistu á Vesturlandi voru spurðir þessarar spurningar (Sp. 23).

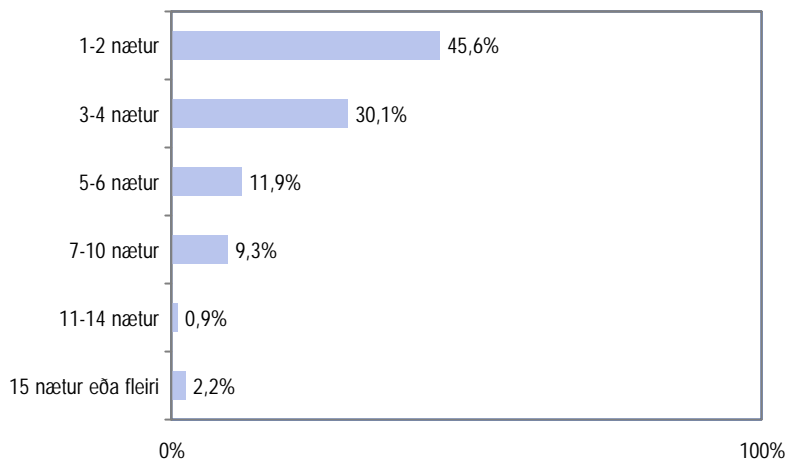

### Greiningar

	Meðal-tal	Staðal-frávik	Fjöldi	
<b>Kyn</b>				
Karlar	6,8	30,3	106	6,8
Konur	3,7	3,0	121	3,7
<b>Aldur</b>				
18-24 ára	13,5	55,5	31	13,5
25-34 ára	3,7	3,2	52	3,7
35-44 ára	3,7	2,6	60	3,7
45-54 ára	3,4	2,0	42	3,4
55-80 ára	4,7	6,7	42	4,7
<b>Búseta</b>				
Reykjavík	7,1	33,6	86	7,1
Nærsveitir Reykjavíkur	3,9	3,0	101	3,9
Landsbyggðin	4,2	4,7	40	4,2
<b>Menntun</b>				
Grunnskólapróf	3,5	2,9	31	3,5
Grunnskólapróf og viðbót	4,4	4,7	47	4,4
Framhaldsskólapróf	8,2	34,9	79	8,2
Háskólapróf	3,0	1,9	65	3,0
<b>Fjölskyldutekjur</b>				
Lægrí en 250 þúsund	4,7	4,3	29	4,7
250 til 399 þúsund	9,3	38,9	64	9,3
400 til 549 þúsund	3,0	2,1	54	3,0
550 þúsund eða hærrí	3,4	2,5	41	3,4
<b>Fjölskyldugerð</b>				
Byr ein(n)	4,9	5,0	25	4,9
Einn fullorðinn og barn/börn	4,4	2,8	10	4,4
Tveir fullorðnir	9,6	43,3	51	9,6
Tveir fullorðnir og barn/börn	3,5	2,7	83	3,5
Þrír eða fleiri fullorðnir	4,4	7,4	28	4,4
Þrír eða fleiri fullorðnir og barn/börn	3,3	1,9	29	3,3
<b>Hve margar ferðir fórstu inná</b>				
Eina eða enga	3,8	6,7	33	3,8
2-3 ferðir	4,1	3,8	70	4,1
4-5 ferðir	3,1	2,0	57	3,1
6 ferðir eða fleiri	9,4	40,2	59	9,4

\* Ekki reyndist marktækur munur á milli hópa



**Pegar þú varst á ferðalagi um Vesturland fyrstu þá...**

Svör	Fjöldi	Hlutfall		Vik- mörk +/-
		Fjöldi	%	
í gönguferð/fjallgöngu?	162	68,9	5,9	
í náttúruskoðun?	148	63,0	6,2	
í sund?	147	62,6	6,2	
á minjasófn?	79	33,6	6,0	
á skemmtistað/krá?	71	30,2	5,9	
á veiðar?	51	21,7	5,3	
í bátsferð?	45	19,1	5,0	
í jeppaferð?	39	16,6	4,8	
í golf?	32	13,6	4,4	
á listsýningu?	27	11,5	4,1	
í jökla-/snjósleðaferð?	15	6,4	3,1	
í hestaferð?	12	5,1	2,8	
á tónleika eða í leikhús	10	4,3	2,6	
í hvalaskoðun?	5	2,1	1,8	
í fljótasiglingu?	5	2,1	1,8	
á skíði?	4	1,7	1,7	
tókst þátt í öðru?	33	14,0	4,4	
<b>Fjöldi svara</b>	<b>885</b>			
Tóku afstöðu	235	99,6		
Tóku ekki afstöðu	1	0,4		
<b>Fjöldi aðspurðra</b>	<b>236</b>	<b>100,0</b>		
Spurðir	236	29,9		
Ekki spurðir	552	70,1		
<b>Fjöldi svarenda</b>	<b>788</b>	<b>100,0</b>		

Í þessari spurningu mátti nefna fleiri en einn svarmöguleika. Hlutfallstölur eru því reiknaðar út frá fjölda þeirra sem tóku afstöðu en ekki fjölda svara.

Svör þeirra sem sögðust hafa nýtt sér aðra afþreyingu en þá sem var tilgreind

	Fjöldi	Hlutfall		Vik- mörk +/-
		Fjöldi	%	
Íþróttaviðburður	7	21,2	13,9	
Bæjarhátíð	3	9,1	9,8	
Annað	23	69,7	15,7	
<b>Fjöldi svara</b>	<b>33</b>			
<b>Fjöldi svarenda</b>	<b>33</b>			



## Þegar þú varst á ferðalagi um Vesturland fyrstu þá...

Greiningar	Fjöldi svara	Náttúru-skoðun?	Sund?	Minja-söfn?	Báts-ferð?	Veiði?	Gönguf. / fjall-ganga?
<b>Kyn</b>							
Karlar	111	64,0%	64,0%	34,2%	21,6%	31,5%	68,5%
Konur	124	62,1%	61,3%	33,1%	16,9%	12,9%	69,4%
<b>Aldur</b>							
18-24 ára	33	30,3%	60,6%	18,2%	21,2%	15,2%	66,7%
25-34 ára	54	55,6%	66,7%	35,2%	16,7%	16,7%	59,3%
35-44 ára	62	69,4%	75,8%	24,2%	17,7%	24,2%	72,6%
45-54 ára	44	77,3%	50,0%	45,5%	22,7%	29,5%	79,5%
55-80 ára	42	73,8%	52,4%	45,2%	19,0%	21,4%	66,7%
<b>Búseta</b>							
Reykjavík	88	67,0%	67,0%	34,1%	22,7%	21,6%	71,6%
Nærsveitir Reykjavíkur	105	62,9%	62,9%	35,2%	15,2%	26,7%	72,4%
Landsbyggðin	42	54,8%	52,4%	28,6%	21,4%	9,5%	54,8%
<b>Menntun</b>							
Grunnskólapróf	31	64,5%	61,3%	25,8%	16,1%	16,1%	71,0%
Grunnskólapróf og viðbót	49	59,2%	55,1%	28,6%	14,3%	24,5%	73,5%
Framhaldsskólapróf	83	65,1%	61,4%	41,0%	16,9%	26,5%	66,3%
Háskólapróf	67	61,2%	67,2%	31,3%	25,4%	14,9%	67,2%
<b>Fjölskyldutekjur</b>							
Lægri en 250 þúsund	30	56,7%	66,7%	30,0%	30,0%	23,3%	66,7%
250 til 399 þúsund	66	59,1%	57,6%	28,8%	9,1%	15,2%	63,6%
400 til 549 þúsund	55	67,3%	65,5%	38,2%	18,2%	18,2%	74,5%
550 þúsund eða hærri	45	60,0%	57,8%	33,3%	22,2%	31,1%	66,7%
<b>Fjölskyldugerð</b>							
Byr ein(n)	25	72,0%	56,0%	36,0%	24,0%	32,0%	60,0%
Einn fullorðinn og barn/börn	11	54,5%	72,7%	27,3%	36,4%	18,2%	63,6%
Tveir fullorðnir	51	62,7%	43,1%	35,3%	15,7%	9,8%	68,6%
Tveir fullorðnir og barn/börn	87	59,8%	73,6%	27,6%	16,1%	23,0%	70,1%
Þrjú eða fleiri fullorðnir	28	57,1%	60,7%	35,7%	14,3%	10,7%	60,7%
Þrjú eða fleiri fullorðnir og barn/börn	32	71,9%	65,6%	43,8%	28,1%	40,6%	84,4%
<b>Hve margar ferðir fyrstu innanlands á árinu?</b>							
Eina eða enga	33	57,6%	45,5%	18,2%	12,1%	12,1%	57,6%
2-3 ferðir	72	61,1%	65,3%	31,9%	20,8%	19,4%	62,5%
4-5 ferðir	59	76,3%	71,2%	37,3%	23,7%	22,0%	83,1%
6 ferðir eða fleiri	60	53,3%	61,7%	36,7%	13,3%	23,3%	68,3%

Þar sem nefna mátti fleiri en einn svarmöguleika er marktækt ekki reiknuð.

Pegar þú varst á ferðalagi um Vesturland fyrstu þá...

Greiningar	Fjöldi svara	Golf?	Jeppaferð?	Skemmti- staður/krá?	Annað?
<b>Kyn</b>					
Karlar	111	16,2%	19,8%	34,2%	33,3%
Konur	124	11,3%	13,7%	26,6%	36,3%
<b>Aldur</b>					
18-24 ára	33	21,2%	15,2%	51,5%	30,3%
25-34 ára	54	9,3%	14,8%	33,3%	35,2%
35-44 ára	62	16,1%	14,5%	19,4%	32,3%
45-54 ára	44	13,6%	20,5%	27,3%	36,4%
55-80 ára	42	9,5%	19,0%	28,6%	40,5%
<b>Búseta</b>					
Reykjavík	88	15,9%	13,6%	31,8%	37,5%
Nærsveitir Reykjavíkur	105	13,3%	22,9%	28,6%	37,1%
Landsbyggðin	42	9,5%	7,1%	31,0%	23,8%
<b>Menntun</b>					
Grunnskólapróf	31	9,7%	16,1%	29,0%	29,0%
Grunnskólapróf og viðbót	49	14,3%	24,5%	30,6%	36,7%
Framhaldsskólapróf	83	9,6%	18,1%	28,9%	34,9%
Háskólapróf	67	17,9%	9,0%	31,3%	34,3%
<b>Fjölskyldutekjur</b>					
Lægri en 250 þúsund	30	3,3%	13,3%	40,0%	43,3%
250 til 399 þúsund	66	12,1%	15,2%	24,2%	24,2%
400 til 549 þúsund	55	16,4%	20,0%	29,1%	38,2%
550 þúsund eða hærri	45	20,0%	15,6%	26,7%	28,9%
<b>Fjölskyldugerð</b>					
Byr ein(n)	25	12,0%	20,0%	36,0%	56,0%
Einn fullorðinn og barn/börn	11	18,2%	9,1%	36,4%	36,4%
Tveir fullorðnir	51	11,8%	23,5%	29,4%	25,5%
Tveir fullorðnir og barn/börn	87	16,1%	10,3%	28,7%	29,9%
Þrír eða fleiri fullorðnir	28	10,7%	17,9%	28,6%	32,1%
Þrír eða fleiri fullorðnir og barn/börn	32	12,5%	21,9%	31,3%	50,0%
<b>Hve margar ferðir fyrstu innanlands á árinu?</b>					
Eina eða enga	33	6,1%	6,1%	30,3%	33,3%
2-3 ferðir	72	12,5%	13,9%	25,0%	34,7%
4-5 ferðir	59	15,3%	13,6%	33,9%	39,0%
6 ferðir eða fleiri	60	15,0%	28,3%	26,7%	30,0%

Þar sem nefna mátti fleiri en einn svarmöguleika er marktækt ekki reiknuð.

## Gistir þú á Vestfjörðum?

Svör	Fjöldi	Hlutfall %	Vik- mörk +/-
Já	118	18,7	3,0
Nei	513	81,3	3,0
Fjöldi svara	631	100,0	
Tóku afstöðu	631	99,5	
Tóku ekki afstöðu	3	0,5	
Fjöldi aðspurðra	634	100,0	
Spurðir	634	80,5	
EKKI spurðir	154	19,5	
Fjöldi svarenda	788	100,0	

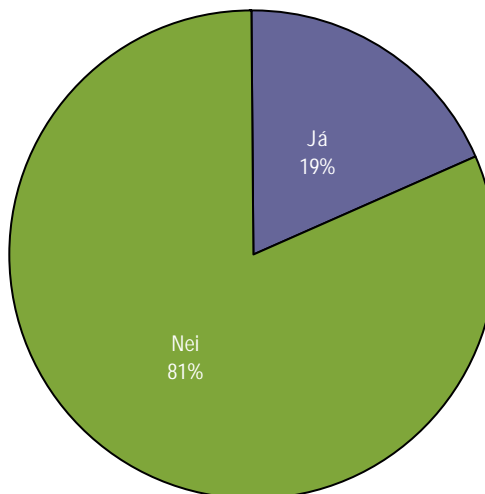

### Greiningar

Greiningar	Fjöldi svara	Já	Nei
<b>Kyn</b>			
Karlar	296	20%	80%
Konur	335	17%	83%
<b>Aldur *</b>			
18-24 ára	98	11%	89%
25-34 ára	128	23%	77%
35-44 ára	150	14%	86%
45-54 ára	121	21%	79%
55-80 ára	134	23%	77%
<b>Búseta</b>			
Reykjavík	206	19%	81%
Nærsveitir Reykjavíkur	244	20%	80%
Landsbyggðin	181	15%	85%
<b>Menntun</b>			
Grunnskólapróf	90	13%	87%
Grunnskólapróf og viðbót	159	18%	82%
Framhaldsskólapróf	218	20%	80%
Háskólapróf	146	23%	77%
<b>Fjölskyldutekjur *</b>			
Lægr en 250 þúsund	102	18%	82%
250 til 399 þúsund	167	17%	83%
400 til 549 þúsund	137	15%	85%
550 þúsund eða hærr	112	29%	71%
<b>Fjölskyldugerð</b>			
Byr ein(n)	57	16%	84%
Einn fullorðinn og barn/börn	23	4%	96%
Tveir fullorðnir	149	26%	74%
Tveir fullorðnir og barn/börn	222	18%	82%
Þrír eða fleiri fullorðnir	81	19%	81%
Þrír eða fleiri fullorðnir og barn/börn	97	16%	84%
<b>Hve margar ferðir fórstu innanlands á árinu?</b>			
Eina eða enga	128	13%	88%
2-3 ferðir	216	20%	80%
4-5 ferðir	138	17%	83%
6 ferðir eða fleiri	122	23%	77%

\* Marktækur munur á milli hópa

## Hve margar nætur gistir þú á Vestfjörðum?

Svör	Fjöldi	Hlutfall %	Vik-mörk +/-
1-2 nætur	37	32,2	8,5
3-4 nætur	29	25,2	7,9
5-6 nætur	21	18,3	7,1
7-10 nætur	26	22,6	7,6
11-14 nætur	1	0,9	1,7
15 nætur eða fleiri	1	0,9	1,7
Fjöldi svara	115	100,0	
Tóku afstöðu	115	97,5	
Tóku ekki afstöðu	3	2,5	
Fjöldi aðspurðra	118	100,0	
Spurðir	118	15,0	
EKKI spurðir	670	85,0	
Fjöldi svarenda	788	100,0	
Meðaltal	4,5		
Staðalfrávik	3,0		

Einungis þeir sem gistu á Vestfjörðum voru spurðir þessarar spurningar (Sp. 26).

### Athugið:

Í greiningunni hér til hliðar eru nokkrir mjög fámennir hópar og ber að túlka meðaltal þeirra með varúð.

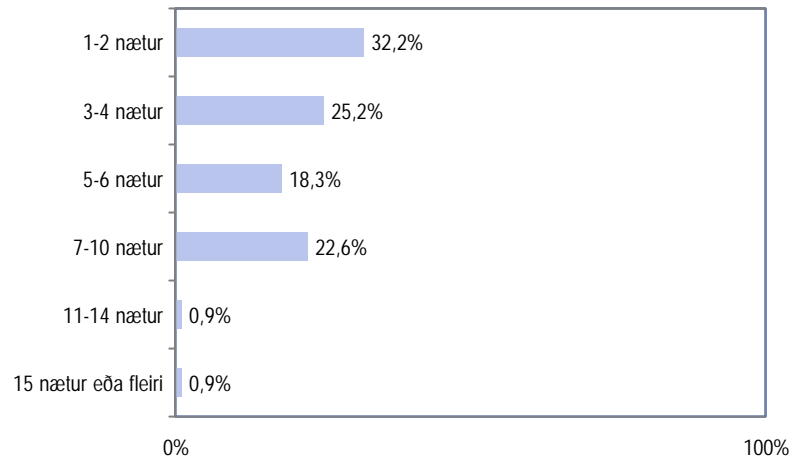

### Greiningar

	Meðal- tal	Staðal- frávik	Fjöldi	
<b>Kyn</b>				
Karlar	4,0	3,2	58	4,0
Konur	4,9	2,7	57	4,9
<b>Aldur</b>				
18-24 ára	3,3	2,3	11	3,3
25-34 ára	5,7	3,9	29	5,7
35-44 ára	4,4	2,4	21	4,4
45-54 ára	3,9	2,0	25	3,9
55-80 ára	4,2	2,9	29	4,2
<b>Búseta</b>				
Reykjavík	4,4	2,9	40	4,4
Nærsveitir Reykjavíkur	4,7	3,2	48	4,7
Landsbyggðin	4,2	2,7	27	4,2
<b>Menntun</b>				
Grunnskólapróf	5,3	3,3	12	5,3
Grunnskólapróf og viðbót	4,5	2,8	26	4,5
Framhaldsskólapróf	4,7	3,5	43	4,7
Háskólapróf	3,8	2,0	33	3,8
<b>Fjölskyldutekjur</b>				
Lægri en 250 þúsund	4,8	2,4	16	4,8
250 til 399 þúsund	4,0	2,2	28	4,0
400 til 549 þúsund	4,6	3,1	20	4,6
550 þúsund eða hærrí	4,6	3,7	32	4,6
<b>Fjölskyldugerð</b>				
Býr ein(n)	6,0	2,5	8	6,0
Einn fullorðinn og barn/börn	4,0	.	1	4,0
Tveir fullorðnir	3,8	2,6	37	3,8
Tveir fullorðnir og barn/börn	4,7	3,5	38	4,7
Þrír eða fleiri fullorðnir	4,7	2,8	15	4,7
Þrír eða fleiri fullorðnir og barn/börn	4,4	2,6	16	4,4
<b>Hve margar ferðir fórstu innanlands á árinu?</b>				
Eina eða enga	3,9	2,7	15	3,9
2-3 ferðir	4,5	2,7	43	4,5
4-5 ferðir	3,5	2,2	24	3,5
6 ferðir eða fleiri	5,4	3,7	27	5,4

\* Hvergi reyndist marktækur munur á milli hópa

## Pegar þú varst á ferðalagi um Vestfirði fyrstu þá...

Svör	Fjöldi	Hlutfall %	Vik- mörk +/-
í náttúruskoðun?	86	72,9	8,0
í gönguferð/fjallgöngu?	81	68,6	8,4
í sund?	75	63,6	8,7
á minjasófn?	58	49,2	9,0
í bátsferð?	36	30,5	8,3
á skemmtistað/krá?	35	29,7	8,2
á veiðar?	28	23,7	7,7
í jeppaferð?	27	22,9	7,6
á listsýningu?	11	9,3	5,2
í golf?	8	6,8	4,5
á tónleika/í leikhús?	4	3,4	3,3
í jökla-/snjósleðaferð?	4	3,4	3,3
í hestaferð?	2	1,7	2,3
í fljótasiglingu?	2	1,7	2,3
í hvalaskoðun?	1	0,8	1,7
á skíði?	1	0,8	1,7
tókst þátt í öðru?	14	11,9	5,8
Fjöldi svara	473		
Tóku afstöðu	118	100,0	
Tóku ekki afstöðu	0	0,0	
Fjöldi aðspurðra	118	100,0	
Spurðir	118	15,0	
EKKI spurðir	670	85,0	
Fjöldi svarenda	788	100,0	

Í þessari spurningu mátti nefna fleiri en einn svarmöguleika. Hlutfallstölur eru því reiknaðar út frá fjölda þeirra sem tóku afstöðu en ekki fjölda svara.

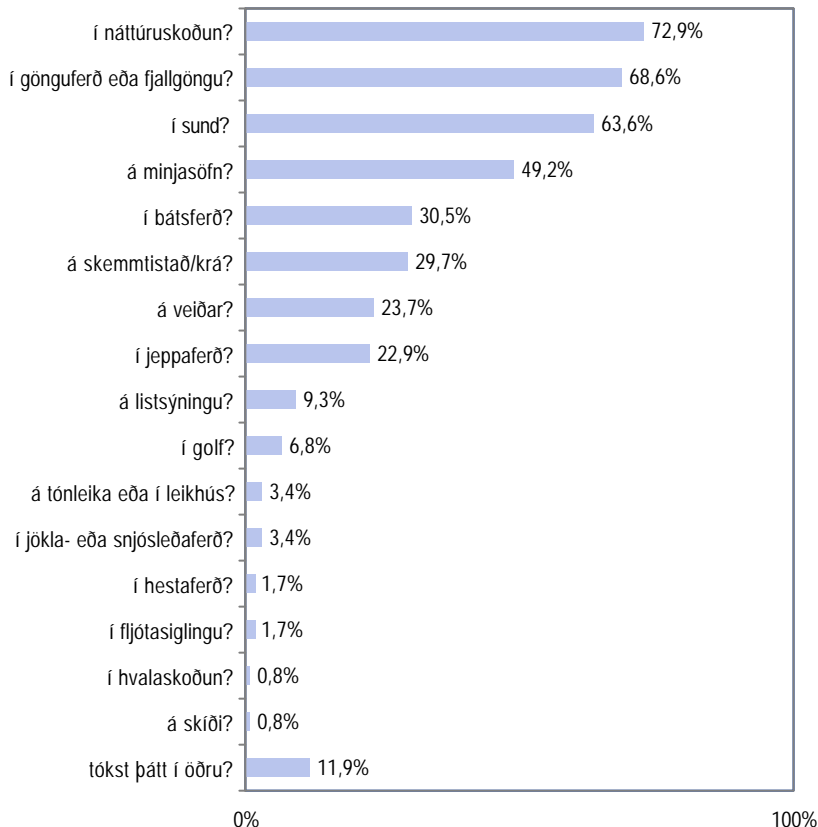

Pegar þú varst á ferðalagi um Vestfirði fyrstu þá...

Greiningar	Fjöldi svara	Náttúru-skoðun?	Sund?	Minja-söfn?	Báts-ferð?	Gönguf. eða fjall-ganga?	Skemmti-staður/krá?	Annað
<b>Kyn</b>								
Karlar	60	71,7%	63,3%	48,3%	31,7%	68,3%	30,0%	65,0%
Konur	58	74,1%	63,8%	50,0%	29,3%	69,0%	29,3%	48,3%
<b>Aldur</b>								
18-24 ára	11	72,7%	63,6%	18,2%	27,3%	63,6%	45,5%	63,6%
25-34 ára	29	72,4%	79,3%	55,2%	17,2%	75,9%	48,3%	51,7%
35-44 ára	21	81,0%	81,0%	47,6%	42,9%	66,7%	23,8%	81,0%
45-54 ára	26	65,4%	53,8%	46,2%	38,5%	80,8%	19,2%	42,3%
55-80 ára	31	74,2%	45,2%	58,1%	29,0%	54,8%	19,4%	54,8%
<b>Búseta</b>								
Reykjavík	40	75,0%	65,0%	52,5%	35,0%	70,0%	25,0%	62,5%
Nærsveitir Reykjavíkur	50	76,0%	66,0%	50,0%	30,0%	70,0%	34,0%	48,0%
Landsbyggðin	28	64,3%	57,1%	42,9%	25,0%	64,3%	28,6%	64,3%
<b>Menntun</b>								
Grunnskólapróf	12	66,7%	83,3%	66,7%	33,3%	75,0%	16,7%	41,7%
Grunnskólapróf og viðbót	28	64,3%	67,9%	39,3%	25,0%	67,9%	39,3%	60,7%
Framhaldsskólapróf	44	77,3%	63,6%	47,7%	43,2%	68,2%	29,5%	61,4%
Háskólapróf	33	75,8%	51,5%	54,5%	18,2%	66,7%	27,3%	54,5%
<b>Fjölskyldutekjur</b>								
Lægri en 250 þúsund	18	66,7%	55,6%	50,0%	27,8%	61,1%	27,8%	33,3%
250 til 399 þúsund	29	62,1%	65,5%	51,7%	27,6%	69,0%	31,0%	65,5%
400 til 549 þúsund	20	80,0%	80,0%	50,0%	20,0%	80,0%	35,0%	55,0%
550 þúsund eða hærr	32	81,3%	53,1%	53,1%	37,5%	71,9%	28,1%	65,6%
<b>Fjölskyldugerð</b>								
Byr ein(n)	9	88,9%	77,8%	66,7%	22,2%	88,9%	33,3%	55,6%
Einn fullorðinn og barn/börn	1	100,0%	100,0%	100,0%	100,0%	100,0%		100,0%
Tveir fullorðnir	38	65,8%	39,5%	44,7%	31,6%	52,6%	23,7%	52,6%
Tveir fullorðnir og barn/börn	39	74,4%	87,2%	48,7%	20,5%	71,8%	43,6%	61,5%
Þrír eða fleiri fullorðnir	15	73,3%	60,0%	46,7%	53,3%	86,7%	20,0%	53,3%
Þrír eða fl. fullorðnir og barn/börn	16	75,0%	56,3%	50,0%	31,3%	68,8%	18,8%	56,3%
<b>Hve margar ferðir fyrstu innanlands á árinu?</b>								
Eina eða enga	16	75,0%	62,5%	50,0%	12,5%	62,5%	25,0%	50,0%
2-3 ferðir	43	72,1%	72,1%	48,8%	32,6%	67,4%	25,6%	55,8%
4-5 ferðir	24	79,2%	54,2%	50,0%	29,2%	75,0%	33,3%	62,5%
6 ferðir eða fleiri	28	67,9%	64,3%	42,9%	39,3%	67,9%	28,6%	57,1%

\* Marktækur munur á milli hópa

## Gistir þú á Norðurlandi?

Svör	Fjöldi	Hlutfall %	Vik-mörk +/-
Já	390	61,8	3,8
Nei	241	38,2	3,8
Fjöldi svara	631	100,0	
Tóku afstöðu	631	99,5	
Tóku ekki afstöðu	3	0,5	
Fjöldi aðspurðra	634	100,0	
Spurðir	634	80,5	
EKKI spurðir	154	19,5	
Fjöldi svarenda	788	100,0	

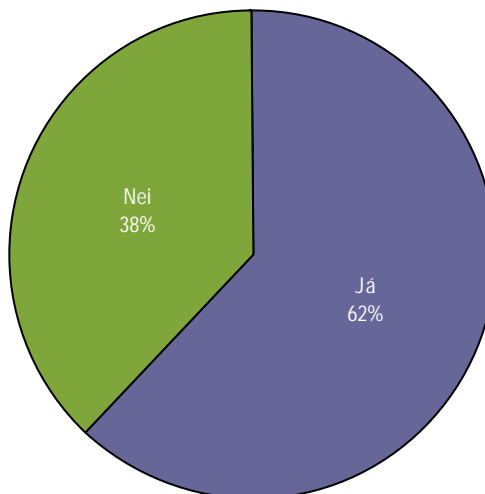

### Greiningar

	Fjöldi svara	Já	Nei
<b>Kyn *</b>			
Karlar	296	67%	33%
Konur	335	57%	43%
<b>Aldur</b>			
18-24 ára	98	52%	48%
25-34 ára	128	59%	41%
35-44 ára	150	69%	31%
45-54 ára	121	59%	41%
55-80 ára	134	66%	34%
<b>Búseta</b>			
Reykjavík	206	60%	40%
Nærsveitir Reykjavíkur	244	67%	33%
Landsbyggðin	181	57%	43%
<b>Menntun *</b>			
Grunnskólapróf	90	50%	50%
Grunnskólapróf og viðbót	159	57%	43%
Framhaldsskólapróf	218	63%	37%
Háskólapróf	146	72%	28%
<b>Fjölskyldutekjur *</b>			
Lægr en 250 þúsund	102	48%	52%
250 til 399 þúsund	167	59%	41%
400 til 549 þúsund	137	67%	33%
550 þúsund eða hærr	112	74%	26%
<b>Fjölskyldugerð</b>			
Byr ein(n)	57	65%	35%
Einn fullorðinn og barn/börn	23	52%	48%
Tveir fullorðnir	149	58%	42%
Tveir fullorðnir og barn/börn	222	67%	33%
Þrír eða fleiri fullorðnir	81	52%	48%
Þrír eða fleiri fullorðnir og barn/börn	97	64%	36%
<b>Hve margar ferðir forstu innanlands á árinu? *</b>			
Eina eða enga	128	42%	58%
2-3 ferðir	216	61%	39%
4-5 ferðir	138	71%	29%
6 ferðir eða fleiri	122	68%	32%

\* Marktækur munur á milli hópa



## Hve margar nætur gistir þú á Norðurlandi?

Svör	Fjöldi	Hlutfall		Vik- mörk +/-
		Fjöldi	%	
1-2 nætur	103	26,8	4,4	
3-4 nætur	110	28,6	4,5	
5-6 nætur	64	16,6	3,7	
7-10 nætur	76	19,7	4,0	
11-14 nætur	15	3,9	1,9	
15 nætur eða fleiri	17	4,4	2,1	
Fjöldi svara	385	100,0		
Tóku afstöðu	385	98,7		
Tóku ekki afstöðu	5	1,3		
Fjöldi aðspurðra	390	100,0		
Spurðir	390	49,5		
EKKI spurðir	398	50,5		
Fjöldi svarenda	788	100,0		
Meðaltal	5,8			
Staðalfrávik	7,2			

Einungis þeir sem gistu á Norðurlandi voru spurðir þessarar spurningar (Sp. 29).

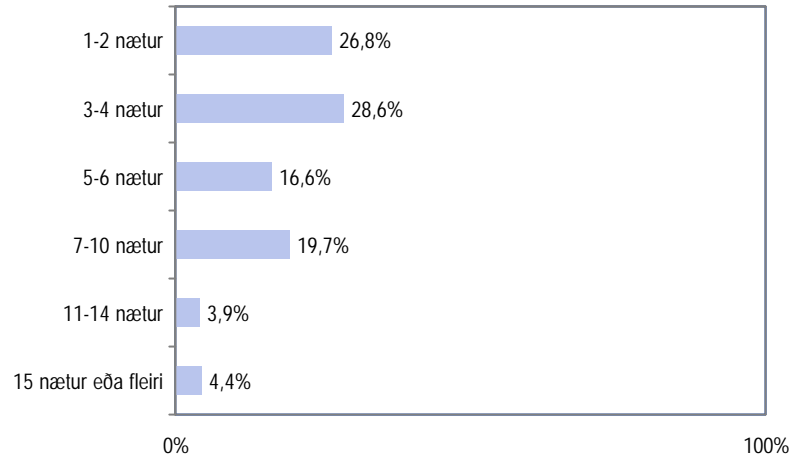

### Greiningar

	Meðal- tal	Staðal- frávik	Fjöldi	
<b>Kyn</b>				
Karlar	5,2	5,6	197	5,2
Konur	6,3	8,5	188	6,3
<b>Aldur</b>				
18-24 ára	7,0	10,7	50	7,0
25-34 ára	7,2	11,2	74	7,2
35-44 ára	5,1	4,2	102	5,1
45-54 ára	5,1	3,9	70	5,1
55-80 ára	5,1	4,3	89	5,1
<b>Búseta</b>				
Reykjavík	6,5	9,8	122	6,5
Nærsveitir Reykjavíkur	5,6	5,9	161	5,6
Landsbyggðin	5,1	4,8	102	5,1
<b>Menntun</b>				
Grunnskólapróf	4,0	3,4	45	4,0
Grunnskólapróf og viðbót	6,4	6,7	90	6,4
Framhaldsskólapróf	5,3	6,1	135	5,3
Háskólapróf	6,8	9,7	104	6,8
<b>Fjölskyldutekjur</b>				
Lægrí en 250 þúsund	6,2	5,6	49	6,2
250 til 399 þúsund	5,4	6,2	98	5,4
400 til 549 þúsund	5,7	6,7	90	5,7
550 þúsund eða hærri	6,0	9,1	81	6,0
<b>Fjölskyldugerð</b>				
Byr ein(n)	6,1	5,0	37	6,1
Einn fullorðinn og barn/börn	5,8	7,8	12	5,8
Tveir fullorðnir	4,9	3,7	87	4,9
Tveir fullorðnir og barn/börn	6,4	9,2	146	6,4
Þrír eða fleiri fullorðnir	5,9	9,2	42	5,9
Þrír eða fleiri fullorðnir og barn/bc	5,2	4,0	60	5,2
<b>Hve margar ferðir forstu innanlands á árinu? *</b>				
Eina eða enga	4,2	7,3	54	4,2
2-3 ferðir	4,4	3,1	132	4,4
4-5 ferðir	5,6	3,7	98	5,6
6 ferðir eða fleiri	9,2	12,6	81	9,2

\* Marktækur munur á milli hópa

## Pegar þú varst á ferðalagi um Norðurland fyrstu þá...

Svör	Fjöldi	Hlutfall		Vik- mörk +/-
		Fjöldi	%	
í sund?	242	62,2	4,8	
í gönguferð/fjallgöngu?	237	60,9	4,8	
í náttúruskoðun?	208	53,5	5,0	
á skemmtistað/krá?	170	43,7	4,9	
á minjasöfn?	124	31,9	4,6	
á veiðar?	72	18,5	3,9	
í jeppaferð?	70	18,0	3,8	
á listsýningu?	68	17,5	3,8	
á tónleika eða í leikhús	45	11,6	3,2	
í bátsferð?	37	9,5	2,9	
í golf?	36	9,3	2,9	
í hestaferð?	17	4,4	2,0	
á skiði?	15	3,9	1,9	
í hvalaskoðun?	13	3,3	1,8	
í fljótasiglingu?	8	2,1	1,4	
í jökla-/snjósleðaferð?	6	1,5	1,2	
tókstu þátt í öðru?	50	12,9	3,3	
Fjöldi svara	1418			
Tóku afstöðu	389	99,7		
Tóku ekki afstöðu	1	0,3		
Fjöldi aðspurðra	390	100,0		
Spurðir	390	49,5		
Ekki spurðir	398	50,5		
Fjöldi svarenda	788	100,0		

Í þessari spurningu mátti nefna fleiri en einn svarmöguleika. Hlutfallstölur eru því reiknaðar út frá fjölda þeirra sem tóku afstöðu en ekki fjölda svara.

Svör þeirra sem sögðust hafa nýtt sér aðra afþreyingu en þá sem var tilgreind

	Fjöldi	Hlutfall		Vik- mörk +/-
		Fjöldi	%	
Íþróttaviðburður	11	22,0	11,5	
Bæjarhátíð	4	8,0	7,5	
Berjamó	2	4,0	5,4	
Annað	33	66,0	13,1	
Fjöldi svara	50			
Fjöldi svarenda	50			

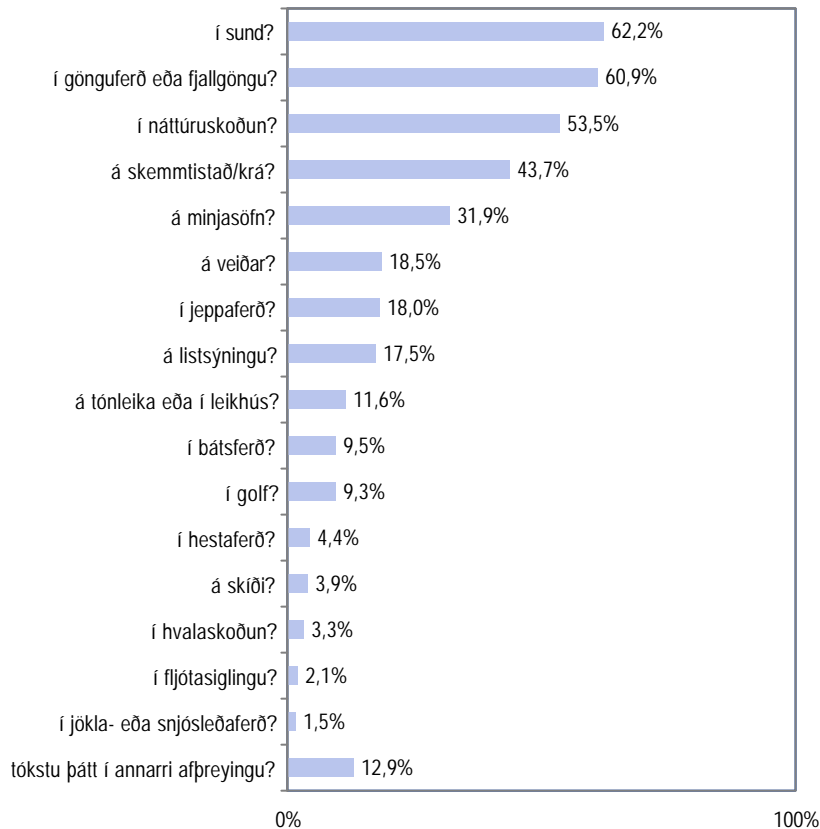

**Þegar þú varst á ferðalagi um Norðurland fyrstu þá...**

**Greiningar**

	Fjöldi svara	Náttúru- skoðun?	Sund?	Minja- söfn?	List- sýning?	Tónl./ leikhús?	Báts- ferð?
<b>Kyn</b>							
Karlar	199	49,7%	61,3%	31,2%	15,1%	11,1%	10,1%
Konur	190	57,4%	63,2%	32,6%	20,0%	12,1%	8,9%
<b>Aldur</b>							
18-24 ára	51	27,5%	66,7%	15,7%	7,8%	19,6%	7,8%
25-34 ára	76	56,6%	72,4%	25,0%	10,5%	7,9%	13,2%
35-44 ára	103	56,3%	69,9%	29,1%	17,5%	12,6%	7,8%
45-54 ára	71	60,6%	57,7%	43,7%	25,4%	9,9%	4,2%
55-80 ára	88	56,8%	45,5%	40,9%	22,7%	10,2%	13,6%
<b>Búseta</b>							
Reykjavík	123	56,9%	65,0%	35,8%	20,3%	14,6%	8,1%
Nærsveitir Reykjavíkur	163	54,0%	63,2%	33,1%	20,2%	9,2%	10,4%
Landsbyggðin	103	48,5%	57,3%	25,2%	9,7%	11,7%	9,7%
<b>Menntun</b>							
Grunnskólapróf	44	52,3%	50,0%	18,2%	11,4%	9,1%	9,1%
Grunnskólapróf og viðbót	91	54,9%	58,2%	28,6%	14,3%	14,3%	9,9%
Framhaldsskólapróf	138	55,1%	63,0%	39,9%	21,0%	6,5%	9,4%
Háskólapróf	105	53,3%	67,6%	32,4%	20,0%	15,2%	9,5%
<b>Fjölskyldutekjur</b>							
Lægri en 250 þúsund	48	58,3%	47,9%	27,1%	10,4%	14,6%	8,3%
250 til 399 þúsund	99	55,6%	64,6%	34,3%	19,2%	12,1%	13,1%
400 til 549 þúsund	92	47,8%	64,1%	29,3%	14,1%	12,0%	6,5%
550 þúsund eða hærri	83	53,0%	67,5%	38,6%	21,7%	10,8%	10,8%
<b>Fjölskyldugerð</b>							
Býr ein(n)	37	54,1%	51,4%	32,4%	18,9%	18,9%	8,1%
Einn fullorðinn og barn/börn	12	16,7%	75,0%	16,7%	25,0%	8,3%	8,3%
Tveir fullorðnir	86	53,5%	52,3%	34,9%	22,1%	12,8%	12,8%
Tveir fullorðnir og barn/börn	149	59,7%	71,8%	29,5%	14,1%	10,7%	10,7%
Þrír eða fleiri fullorðnir	42	50,0%	54,8%	38,1%	16,7%	11,9%	9,5%
Þrír eða fleiri fullorðnir og barn/börn	62	46,8%	62,9%	30,6%	16,1%	8,1%	3,2%
<b>Hve margar ferðir fyrstu innanlands á árinu?</b>							
Eina eða enga	54	53,7%	53,7%	18,5%	13,0%	9,3%	3,7%
2-3 ferðir	132	48,5%	58,3%	29,5%	18,2%	8,3%	9,8%
4-5 ferðir	97	64,9%	66,0%	36,1%	13,4%	13,4%	11,3%
6 ferðir eða fleiri	83	45,8%	72,3%	36,1%	21,7%	13,3%	8,4%

Þar sem nefna mátti fleiri en einn svarmöguleika er marktækt ekki reiknuð.

Þegar þú varst á ferðalagi  
um Norðurland fyrstu þá...

Greiningar	Fjöldi svara	Gönguf./ fjall- ganga?			Jeppa- ferð?	Skemmti- staður/ krá?	
		Veiði?	Golf?	Annað			
<b>Kyn</b>							
Karlar	199	25,6%	56,8%	11,6%	20,6%	48,7%	21,1%
Konur	190	11,1%	65,3%	6,8%	15,3%	38,4%	27,9%
<b>Aldur</b>							
18-24 ára	51	9,8%	49,0%	11,8%	11,8%	70,6%	31,4%
25-34 ára	76	23,7%	64,5%	7,9%	13,2%	50,0%	26,3%
35-44 ára	103	16,5%	67,0%	8,7%	18,4%	35,9%	21,4%
45-54 ára	71	21,1%	60,6%	14,1%	19,7%	39,4%	28,2%
55-80 ára	88	19,3%	58,0%	5,7%	23,9%	35,2%	19,3%
<b>Búseta</b>							
Reykjavík	123	23,6%	64,2%	12,2%	22,8%	55,3%	22,8%
Nærsveitir Reykjavíkur	163	17,2%	65,6%	9,2%	15,3%	41,7%	23,3%
Landsbyggðin	103	14,6%	49,5%	5,8%	16,5%	33,0%	28,2%
<b>Menntun</b>							
Grunnskólapróf	44	15,9%	45,5%	2,3%	9,1%	36,4%	25,0%
Grunnskólapróf og viðbót	91	16,5%	61,5%	5,5%	20,9%	47,3%	23,1%
Framhaldsskólapróf	138	18,8%	63,0%	9,4%	23,2%	39,1%	19,6%
Háskólapróf	105	22,9%	65,7%	13,3%	13,3%	47,6%	30,5%
<b>Fjölskyldutekjur</b>							
Lægrí en 250 þúsund	48	14,6%	56,3%		12,5%	45,8%	22,9%
250 til 399 þúsund	99	17,2%	59,6%	5,1%	20,2%	47,5%	28,3%
400 til 549 þúsund	92	15,2%	60,9%	13,0%	15,2%	41,3%	26,1%
550 þúsund eða hærrí	83	27,7%	68,7%	18,1%	19,3%	48,2%	26,5%
<b>Fjölskyldugerð</b>							
Byr ein(n)	37	21,6%	48,6%	5,4%	8,1%	56,8%	21,6%
Einn fullorðinn og barn/börn	12		58,3%	16,7%		33,3%	8,3%
Tveir fullorðnir	86	17,4%	60,5%	9,3%	24,4%	43,0%	23,3%
Tveir fullorðnir og barn/börn	149	24,2%	62,4%	7,4%	19,5%	40,9%	26,8%
Þrír eða fleiri fullorðnir	42	16,7%	64,3%	9,5%	23,8%	52,4%	21,4%
Þrír eða fleiri fullorðnir og barn/börn	62	9,7%	62,9%	14,5%	9,7%	40,3%	27,4%
<b>Hve margar ferðir fyrstu innanlands á árinu?</b>							
Eina eða enga	54	14,8%	57,4%	3,7%	3,7%	24,1%	25,9%
2-3 ferðir	132	13,6%	56,8%	7,6%	13,6%	49,2%	25,0%
4-5 ferðir	97	24,7%	67,0%	11,3%	26,8%	40,2%	25,8%
6 ferðir eða fleiri	83	20,5%	65,1%	15,7%	19,3%	50,6%	22,9%

Þar sem nefna mátti fleiri en einn svarmöguleika er marktækt ekki reiknuð.

## Gistir þú á Austurlandi?

Svör	Fjöldi	Hlutfall %	Vik-mörk +/-
Já	200	31,7	3,6
Nei	431	68,3	3,6
Fjöldi svara	631	100,0	
Tóku afstöðu	631	99,5	
Tóku ekki afstöðu	3	0,5	
Fjöldi aðspurðra	634	100,0	
Spurðir	634	80,5	
EKKI spurðir	154	19,5	
Fjöldi svarenda	788	100,0	

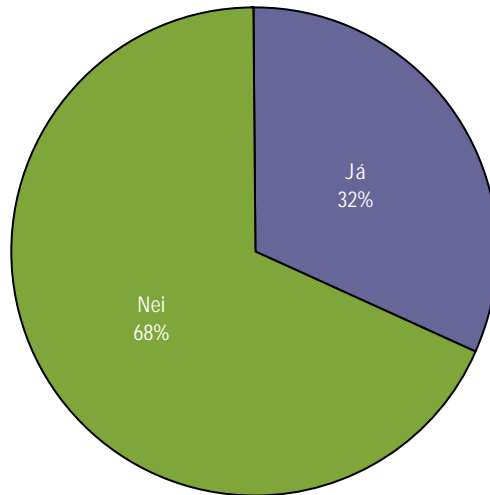

### Greiningar

	Fjöldi svara	Já	Nei
<b>Kyn</b>			
Karlar	296	35%	65%
Konur	335	28%	72%
<b>Aldur</b>			
18-24 ára	98	23%	77%
25-34 ára	128	30%	70%
35-44 ára	150	33%	67%
45-54 ára	121	35%	65%
55-80 ára	134	36%	64%
<b>Búseta</b>			
Reykjavík	206	29%	71%
Nærsveitir Reykjavíkur	244	33%	67%
Landsbyggðin	181	33%	67%
<b>Menntun</b>			
Grunnskólapróf	90	29%	71%
Grunnskólapróf og viðbót	159	28%	72%
Framhaldsskólapróf	218	38%	62%
Háskólapróf	146	30%	70%
<b>Fjölskyldutekjur</b>			
Lægri en 250 þúsund	102	26%	74%
250 til 399 þúsund	167	30%	70%
400 til 549 þúsund	137	37%	63%
550 þúsund eða hærrí	112	35%	65%
<b>Fjölskyldugerð</b>			
Býr ein(n)	57	23%	77%
Einn fullorðinn og barn/börn	23	22%	78%
Tveir fullorðnir	149	36%	64%
Tveir fullorðnir og barn/börn	222	33%	67%
Þrír eða fleiri fullorðnir	81	27%	73%
Þrír eða fleiri fullorðnir og barn/börn	97	33%	67%
<b>Hve margar ferðir forstu innanlands á árinu? *</b>			
Eina eða enga	128	20%	80%
2-3 ferðir	216	28%	72%
4-5 ferðir	138	35%	65%
6 ferðir eða fleiri	122	47%	53%

\* Marktækur munur á milli hópa

## Hve margar nætur gistir þú á Austurlandi?

Svör	Fjöldi	Hlutfall %	Vik-mörk +/-
1-2 nætur	54	27,6	6,3
3-4 nætur	59	30,1	6,4
5-6 nætur	31	15,8	5,1
7-10 nætur	39	19,9	5,6
11-14 nætur	6	3,1	2,4
15 nætur eða fleiri	7	3,6	2,6
Fjöldi svara	196	100,0	
Tóku afstöðu	196	98,0	
Tóku ekki afstöðu	4	2,0	
Fjöldi aðspurðra	200	100,0	
Spurðir	200	25,4	
EKKI spurðir	588	74,6	
Fjöldi svarenda	788	100,0	
Meðaltal	5,5		
Staðalfrávik	6,8		

Einungis þeir sem gistu á Austurlandi voru spurðir þessarar spurningar (Sp. 32).

### Athugið:

Í greiningunni hér til hliðar eru nokkrir mjög fámennir hópar og ber að túlka meðaltal þeirra með varúð.

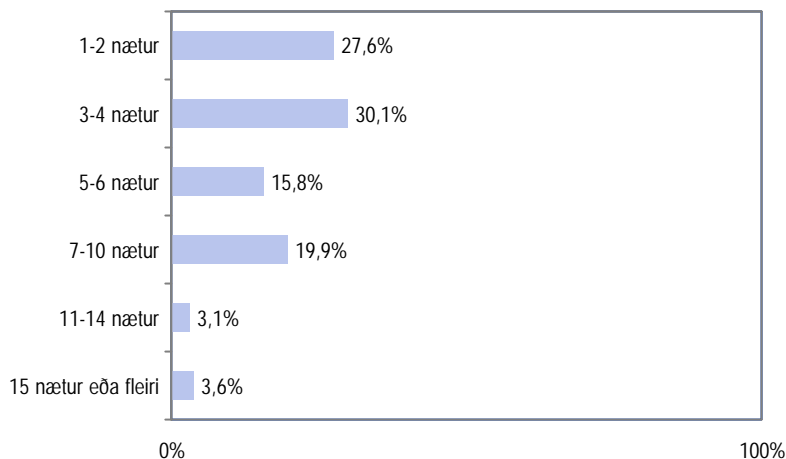

### Greiningar

	Meðal-tal	Staðal-frávik	Fjöldi	
<b>Kyn</b>				
Karlar	5,6	8,3	103	5,6
Konur	5,3	4,8	93	5,3
<b>Aldur</b>				
18-24 ára	4,8	4,2	23	4,8
25-34 ára	4,7	3,0	36	4,7
35-44 ára	6,3	8,8	48	6,3
45-54 ára	6,1	9,1	41	6,1
55-80 ára	5,1	5,3	48	5,1
<b>Búseta</b>				
Reykjavík	6,8	10,5	59	6,8
Nærsvæitir Reykjavíkur	5,5	5,0	77	5,5
Landsbyggðin	4,3	3,2	60	4,3
<b>Menntun</b>				
Grunnskólapróf	5,3	6,6	25	5,3
Grunnskólapróf og viðbót	5,0	4,1	44	5,0
Framhaldsskólapróf	6,5	9,2	81	6,5
Háskólapróf	4,5	3,1	44	4,5
<b>Fjölskyldutekjur</b>				
Lægrí en 250 þúsund	5,7	6,5	27	5,7
250 til 399 þúsund	5,4	8,3	49	5,4
400 til 549 þúsund	5,6	4,5	51	5,6
550 þúsund eða hærri	4,6	3,2	36	4,6
<b>Fjölskyldugerð</b>				
Býr ein(n)	6,5	8,8	13	6,5
Einn fullorðinn og barn/börn	3,8	2,5	4	3,8
Tveir fullorðnir	6,7	11,0	54	6,7
Tveir fullorðnir og barn/börn	5,1	3,4	70	5,1
Þrír eða fleiri fullorðnir	5,5	4,3	22	5,5
Þrír eða fleiri fullorðnir og barn/börn	4,1	3,5	32	4,1
<b>Hve margar ferðir fórstu innanlands á árinu?</b>				
Eina eða enga	4,8	4,0	26	4,8
2-3 ferðir	4,8	4,9	60	4,8
4-5 ferðir	5,0	3,8	48	5,0
6 ferðir eða fleiri	6,2	8,0	55	6,2

\* Ekki reyndist marktækur munur á milli hópa

## Pegar þú varst á ferðalagi um Austurland fyrstu þá...

Svör	Fjöldi	Vik- mörk	
		Hlutfall %	+/-
í gönguferð eða fjallgöngu?	132	66,3	6,6
í sund?	114	57,3	6,9
í náttúruskoðun?	99	49,7	6,9
á minjasöfn?	51	25,6	6,1
á skemmtistað/krá?	48	24,1	5,9
í jeppaferð?	43	21,6	5,7
á veiðar?	31	15,6	5,0
á listsýningu?	21	10,6	4,3
í bátsferð?	16	8,0	3,8
á tónleika eða í leikhús?	15	7,5	3,7
í golf?	13	6,5	3,4
í hestaferð?	10	5,0	3,0
í jökla- eða snjósleðaferð?	5	2,5	2,2
í fljótasiglingu?	5	2,5	2,2
á skíði?	2	1,0	1,4
í hvalaskoðun?	1	0,5	1,0
tókstu þátt í öðru?	16	8,0	3,8
<b>Fjöldi svara</b>	<b>622</b>		
Tóku afstöðu	199	99,5	
Tóku ekki afstöðu	1	0,5	
<b>Fjöldi aðspurðra</b>	<b>200</b>	<b>100,0</b>	
Spurðir	200	25,4	
Ekki spurðir	588	74,6	
<b>Fjöldi svarenda</b>	<b>788</b>	<b>100,0</b>	

Í þessari spurningu mátti nefna fleiri en einn svarmöguleika. Hlutfallstölur eru því reiknaðar út frá fjölda þeirra sem tóku afstöðu en ekki fjölda svara.

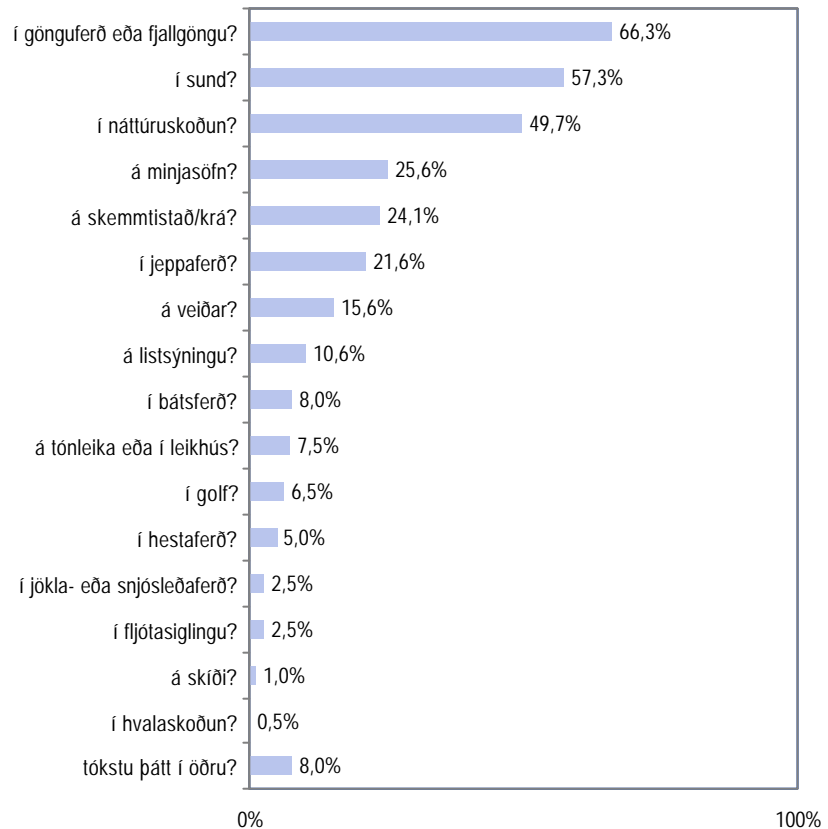

Pegar þú varst á ferðalagi um  
Austurland fyrstu þá...

Greiningar	Fjöldi svara	Náttúru- skoðun?	Sund?	Minja- sófn?	Gönguf./ fjall- ganga?	Jeppa- ferð?	Skemmti- staður/ krá?	Annað
<b>Kyn</b>								
Karlar	105	48,6%	56,2%	28,6%	61,9%	22,9%	30,5%	52,4%
Konur	94	51,1%	58,5%	22,3%	71,3%	20,2%	17,0%	43,6%
<b>Aldur</b>								
18-24 ára	23	47,8%	65,2%	21,7%	60,9%	17,4%	30,4%	43,5%
25-34 ára	38	39,5%	68,4%	18,4%	63,2%	13,2%	34,2%	52,6%
35-44 ára	49	49,0%	67,3%	24,5%	63,3%	20,4%	16,3%	55,1%
45-54 ára	42	45,2%	54,8%	14,3%	66,7%	23,8%	26,2%	40,5%
55-80 ára	47	63,8%	36,2%	44,7%	74,5%	29,8%	19,1%	46,8%
<b>Búseta</b>								
Reykjavík	59	57,6%	61,0%	23,7%	83,1%	28,8%	25,4%	45,8%
Nærsveitir Reykjavíkur	80	48,8%	51,3%	32,5%	62,5%	22,5%	32,5%	48,8%
Landsbyggðin	60	43,3%	61,7%	18,3%	55,0%	13,3%	11,7%	50,0%
<b>Menntun</b>								
Grunnskólapróf	25	40,0%	52,0%	16,0%	72,0%	12,0%	24,0%	44,0%
Grunnskólapróf og viðbót	45	40,0%	46,7%	26,7%	60,0%	15,6%	20,0%	44,4%
Framhaldsskólapróf	83	51,8%	56,6%	25,3%	66,3%	27,7%	22,9%	54,2%
Háskólapróf	44	59,1%	70,5%	29,5%	68,2%	20,5%	31,8%	43,2%
<b>Fjölskyldutekjur</b>								
Lægri en 250 þúsund	26	42,3%	46,2%	23,1%	61,5%	15,4%	11,5%	38,5%
250 til 399 þúsund	50	44,0%	58,0%	26,0%	68,0%	16,0%	22,0%	54,0%
400 til 549 þúsund	51	47,1%	60,8%	25,5%	52,9%	17,6%	25,5%	41,2%
550 þúsund eða hærri	39	53,8%	66,7%	17,9%	66,7%	25,6%	35,9%	56,4%
<b>Fjölskyldugerð</b>								
Býr ein(n)	13	38,5%	53,8%	23,1%	69,2%	7,7%	23,1%	53,8%
Einn fullorðinn og barn/börn	5	40,0%	60,0%		60,0%	40,0%	20,0%	40,0%
Tveir fullorðnir	53	58,5%	45,3%	34,0%	73,6%	18,9%	28,3%	45,3%
Tveir fullorðnir og barn/börn	73	52,1%	65,8%	24,7%	67,1%	27,4%	24,7%	53,4%
Þrír eða fleiri fullorðnir	22	50,0%	54,5%	22,7%	45,5%	27,3%	27,3%	40,9%
Þrír eða fl. fullorðnir og barn/börn	32	34,4%	62,5%	21,9%	65,6%	9,4%	15,6%	46,9%
<b>Hve margar ferðir fyrstu innanlands á árinu?</b>								
Eina eða enga	26	53,8%	57,7%	19,2%	69,2%	19,2%	15,4%	34,6%
2-3 ferðir	60	51,7%	56,7%	25,0%	70,0%	23,3%	23,3%	51,7%
4-5 ferðir	47	44,7%	51,1%	25,5%	59,6%	27,7%	25,5%	36,2%
6 ferðir eða fleiri	57	50,9%	61,4%	28,1%	64,9%	15,8%	28,1%	56,1%

Þar sem nefna mátti fleiri en einn svarmöguleika er marktækt ekki reiknuð.



## Gistir þú á Suðurlandi?

Svör	Fjöldi	Vik- Hlutfall mörk	
		%	+/-
Já	286	45,4	3,9
Nei	344	54,6	3,9
Fjöldi svara	630	100,0	
Tóku afstöðu	630	99,4	
Tóku ekki afstöðu	4	0,6	
Fjöldi aðspurðra	634	100,0	
Spurðir	634	80,5	
Ekki spurðir	154	19,5	
Fjöldi svarenda	788	100,0	

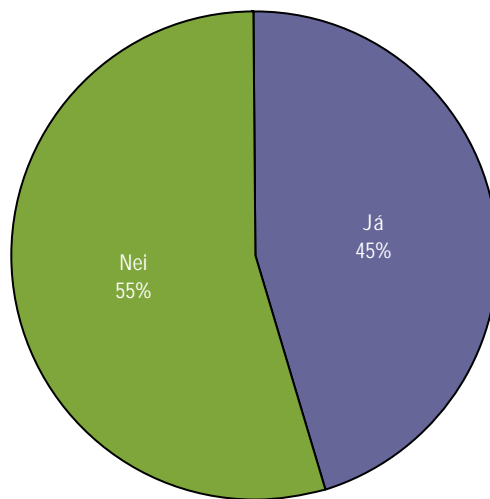

### Greiningar

	Fjöldi svara	Já	Nei
<b>Kyn</b>			
Karlar	296	49%	51%
Konur	334	43%	57%
<b>Aldur</b>			
18-24 ára	98	44%	56%
25-34 ára	128	43%	57%
35-44 ára	150	50%	50%
45-54 ára	120	40%	60%
55-80 ára	134	49%	51%
<b>Búseta *</b>			
Reykjavík	206	53%	47%
Nærsveitir Reykjavíkur	244	46%	54%
Landsbyggðin	180	36%	64%
<b>Menntun</b>			
Grunnskólapróf	90	44%	56%
Grunnskólapróf og viðbót	159	42%	58%
Framhaldsskólapróf	217	46%	54%
Háskólapróf	146	49%	51%
<b>Fjölskyldutekjur</b>			
Lægrí en 250 þúsund	102	33%	67%
250 til 399 þúsund	167	48%	52%
400 til 549 þúsund	137	44%	56%
550 þúsund eða hærrí	112	47%	53%
<b>Fjölskyldugerð</b>			
Byr ein(n)	57	42%	58%
Einn fullorðinn og barn/börn	23	30%	70%
Tveir fullorðnir	149	47%	53%
Tveir fullorðnir og barn/börn	221	46%	54%
Þrír eða fleiri fullorðnir	81	41%	59%
Þrír eða fleiri fullorðnir og barn/börn	97	49%	51%
<b>Hve margar ferðir forstu innanlands á árinu? *</b>			
Eina eða enga	128	27%	73%
2-3 ferðir	216	41%	59%
4-5 ferðir	138	57%	43%
6 ferðir eða fleiri	121	56%	44%

\* Marktækur munur á milli hópa

## Hve margar nætur gistir þú á Suðurlandi?

Svör	Fjöldi	Hlutfall %	Vik-mörk +/-
1-2 nætur	112	40,0	5,7
3-4 nætur	68	24,3	5,0
5-6 nætur	33	11,8	3,8
7-10 nætur	44	15,7	4,3
11-14 nætur	6	2,1	1,7
15 nætur eða fleiri	17	6,1	2,8
<b>Fjöldi svara</b>	<b>280</b>	<b>100,0</b>	
Tóku afstöðu	280	97,9	
Tóku ekki afstöðu	6	2,1	
<b>Fjöldi aðspurðra</b>	<b>286</b>	<b>100,0</b>	
Spurðir	286	36,3	
Ekki spurðir	502	63,7	
<b>Fjöldi svarenda</b>	<b>788</b>	<b>100,0</b>	
Meðaltal	4,9		
Staðalfrávik	4,7		

Einungis þeir sem gistu á Suðurlandi voru spurðir þessarar spurningar (Sp. 35).

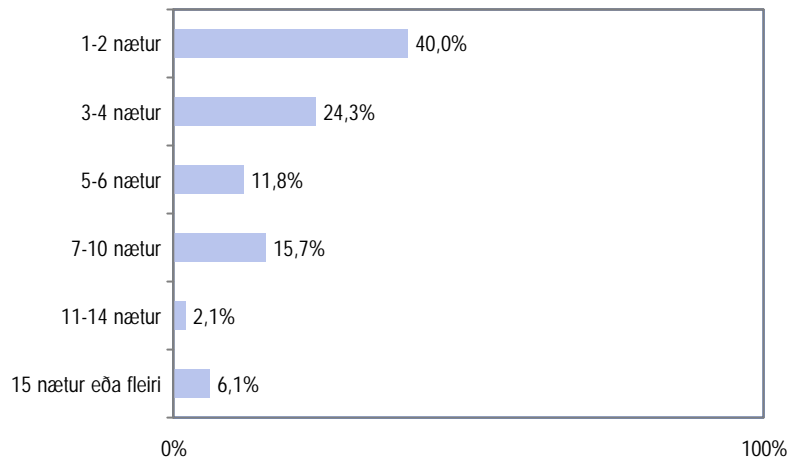

### Greiningar

Greiningar	Meðal- tal	Staðal- frávik	Fjöldi
<b>Kyn</b>			
Karlar	4,7	4,6	140
Konur	5,1	4,9	140
<b>Aldur</b>			
18-24 ára	4,6	4,4	43
25-34 ára	5,4	4,8	54
35-44 ára	5,8	6,2	74
45-54 ára	4,0	2,8	46
55-80 ára	4,2	3,9	63
<b>Búseta</b>			
Reykjavík	5,2	5,5	107
Nærsveitir Reykjavíkur	4,4	3,6	111
Landsbyggðin	5,1	5,2	62
<b>Menntun</b>			
Grunnskólapróf	4,9	5,9	39
Grunnskólapróf og viðbót	4,6	5,3	64
Framhaldsskólapróf	5,1	4,3	97
Háskólapróf	5,2	4,4	70
<b>Fjölskyldutekjur</b>			
Lægri en 250 þúsund	5,0	5,2	34
250 til 399 þúsund	4,1	4,3	78
400 til 549 þúsund	6,0	5,6	59
550 þúsund eða hærri	5,2	4,2	51
<b>Fjölskyldugerð *</b>			
Byr ein(n)	3,4	2,8	24
Einn fullorðinn og barn/börn	4,0	3,7	7
Tveir fullorðnir	4,5	4,0	69
Tveir fullorðnir og barn/börn	6,1	6,0	98
Þrír eða fleiri fullorðnir	3,5	2,6	32
Þrír eða fleiri fullorðnir og barn/bc	5,0	4,5	48
<b>Hve margar ferðir forstu innanlands á árinu? *</b>			
Eina eða enga	2,3	1,5	33
2-3 ferðir	4,2	4,8	88
4-5 ferðir	4,4	2,9	78
6 ferðir eða fleiri	7,0	5,9	68

\* Marktækur munur á milli hópa

## Pegar þú varst á ferðalagi um Suðurland fyrstu þá...

Svör	Fjöldi	Vik-	
		Hlutfall	mörk
		%	+/-
í gönguferð eða fjallgöngu?	185	64,9	5,5
í sund?	169	59,3	5,7
í náttúruskoðun?	154	54,0	5,8
á skemmtistað/krá?	74	26,0	5,1
á minjasöfn?	65	22,8	4,9
í golf?	48	16,8	4,3
á veiðar?	47	16,5	4,3
í jeppaferð?	42	14,7	4,1
á tónleika eða í leikhús	26	9,1	3,3
á listsýningu?	25	8,8	3,3
í hestaferð?	16	5,6	2,7
í bátsferð?	15	5,3	2,6
í jökla- eða snjósleðafe	14	4,9	2,5
á skíði?	2	0,7	1,0
í fljótasiglingu?	1	0,4	0,7
í hvalaskoðun?	0	0,0	0,0
tókstu þátt í öðru?	24	8,4	3,2
Fjöldi svara	907		
Tóku afstöðu	285	99,7	
Tóku ekki afstöðu	1	0,3	
Fjöldi aðspurðra	286	100,0	
Spurðir	286	36,3	
EKKI spurðir	502	63,7	
Fjöldi svarenda	788	100,0	

Í þessari spurningu mátti nefna fleiri en einn svarmöguleika. Hlutfallstölur eru því reiknaðar út frá fjölda þeirra sem tóku afstöðu en ekki fjölda svara.

Svör þeirra sem sögðust hafa nýtt sér aðra afþreyingu en þá sem var tilgreind

	Fjöldi	Vik-	
		Hlutfall	mörk
		%	+/-
Útihátíð	4	16,7	14,9
Annað	20	83,3	14,9
Fjöldi svarenda	24		

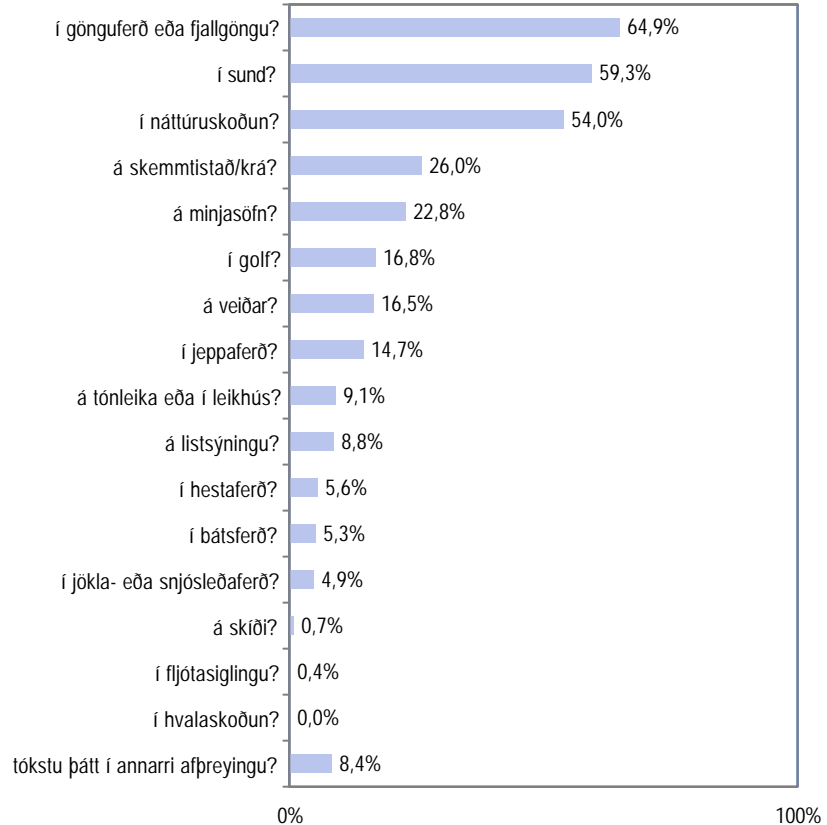

## Þegar þú varst á ferðalagi um Suðurland fyrstu þá...

Greiningar	Fjöldi svara	Náttúru-skoðun?	Sund?	Minja-söfn?	Veiði?	Gönguf. / fjall-ganga?
<b>Kyn</b>						
Karlar	143	55,2%	59,4%	25,2%	22,4%	67,1%
Konur	142	52,8%	59,2%	20,4%	10,6%	62,7%
<b>Aldur</b>						
18-24 ára	43	30,2%	72,1%	11,6%	16,3%	62,8%
25-34 ára	55	52,7%	60,0%	18,2%	21,8%	65,5%
35-44 ára	75	53,3%	60,0%	18,7%	18,7%	62,7%
45-54 ára	48	66,7%	60,4%	37,5%	14,6%	70,8%
55-80 ára	64	62,5%	48,4%	28,1%	10,9%	64,1%
<b>Búseta</b>						
Reykjavík	109	55,0%	66,1%	24,8%	14,7%	65,1%
Nærsveitir Reykjavíkur	112	53,6%	55,4%	21,4%	19,6%	70,5%
Landsbyggðin	64	53,1%	54,7%	21,9%	14,1%	54,7%
<b>Menntun</b>						
Grunnskólapróf	39	38,5%	43,6%	20,5%	15,4%	56,4%
Grunnskólapróf og viðbot	66	53,0%	56,1%	22,7%	12,1%	60,6%
Framhaldsskólapróf	99	50,5%	60,6%	22,2%	16,2%	67,7%
Háskólapróf	71	71,8%	64,8%	25,4%	21,1%	69,0%
<b>Fjölskyldutekjur</b>						
Lægri en 250 þúsund	33	48,5%	39,4%	15,2%	9,1%	54,5%
250 til 399 þúsund	80	47,5%	58,8%	21,3%	15,0%	65,0%
400 til 549 þúsund	60	61,7%	75,0%	33,3%	20,0%	71,7%
550 þúsund eða hærr	53	66,0%	54,7%	24,5%	22,6%	67,9%
<b>Fjölskyldugerð</b>						
Byr ein(n)	24	41,7%	29,2%	20,8%	20,8%	37,5%
Einn fullorðinn og barn/börn	7	28,6%	85,7%	14,3%		57,1%
Tveir fullorðnir	70	52,9%	47,1%	21,4%	11,4%	67,1%
Tveir fullorðnir og barn/börn	102	59,8%	69,6%	20,6%	21,6%	69,6%
Þrír eða fleiri fullorðnir	32	50,0%	59,4%	28,1%	9,4%	59,4%
Þrír eða fl. fullorðnir og barn/börn	48	56,3%	68,8%	27,1%	18,8%	70,8%
<b>Hve margar ferðir fyrstu innanlands á árinu?</b>						
Eina eða enga	35	48,6%	54,3%	17,1%	17,1%	68,6%
2-3 ferðir	88	46,6%	52,3%	19,3%	10,2%	58,0%
4-5 ferðir	79	62,0%	67,1%	26,6%	15,2%	73,4%
6 ferðir eða fleiri	67	58,2%	64,2%	26,9%	25,4%	65,7%

Þar sem nefna mátti fleiri en einn svarmöguleika er marktækt ekki reiknuð.

Þegar þú varst á ferðalagi  
um Suðurland fórstu þá...

Greiningar	Fjöldi svara	Golf?	Jeppaferð?	Skemmti- staður/ krá?	Annað
<b>Kyn</b>					
Karlar	143	21,7%	17,5%	30,1%	28,7%
Konur	142	12,0%	12,0%	21,8%	33,1%
<b>Aldur</b>					
18-24 ára	43	18,6%	7,0%	41,9%	27,9%
25-34 ára	55	12,7%	10,9%	27,3%	36,4%
35-44 ára	75	14,7%	18,7%	20,0%	34,7%
45-54 ára	48	22,9%	14,6%	25,0%	20,8%
55-80 ára	64	17,2%	18,8%	21,9%	31,3%
<b>Búseta</b>					
Reykjavík	109	19,3%	20,2%	24,8%	32,1%
Nærsveitir Reykjavíkur	112	18,8%	12,5%	25,9%	33,9%
Landsbyggðin	64	9,4%	9,4%	28,1%	23,4%
<b>Menntun</b>					
Grunnskólapróf	39	17,9%	7,7%	23,1%	28,2%
Grunnskólapróf og viðbót	66	13,6%	12,1%	27,3%	24,2%
Framhaldsskólapróf	99	14,1%	16,2%	25,3%	28,3%
Háskólapróf	71	23,9%	16,9%	26,8%	42,3%
<b>Fjölskyldutekjur</b>					
Lægra en 250 þúsund	33	3,0%	3,0%	21,2%	24,2%
250 til 399 þúsund	80	13,8%	11,3%	25,0%	25,0%
400 til 549 þúsund	60	21,7%	18,3%	25,0%	38,3%
550 þúsund eða hærra	53	24,5%	20,8%	34,0%	32,1%
<b>Fjölskyldugerð</b>					
Byr ein(n)	24	16,7%	4,2%	29,2%	20,8%
Einn fullorðinn og barn/börn	7	14,3%		14,3%	28,6%
Tveir fullorðnir	70	22,9%	18,6%	25,7%	25,7%
Tveir fullorðnir og barn/börn	102	13,7%	15,7%	23,5%	34,3%
Þrír eða fleiri fullorðnir	32	15,6%	15,6%	31,3%	31,3%
Þrír eða fl. fullorðnir og barn/börn	48	16,7%	12,5%	29,2%	35,4%
<b>Hve margar ferðir fórstu innanlands á árinu?</b>					
Eina eða enga	35	17,1%	5,7%	8,6%	22,9%
2-3 ferðir	88	11,4%	11,4%	25,0%	26,1%
4-5 ferðir	79	25,3%	20,3%	24,1%	29,1%
6 ferðir eða fleiri	67	16,4%	19,4%	32,8%	41,8%

Þar sem nefna mátti fleiri en einn svarmöguleika er marktækt ekki reiknuð.

## Gistir þú á Suðurnesjum?

Svör	Fjöldi	Hlutfall %	Vik-mörk +/-
Já	30	4,8	1,7
Nei	601	95,2	1,7
Fjöldi svara	631	100,0	
Tóku afstöðu	631	99,5	
Tóku ekki afstöðu	3	0,5	
Fjöldi aðspurðra	634	100,0	
Spurðir	634	80,5	
EKKI spurðir	154	19,5	
Fjöldi svarenda	788	100,0	

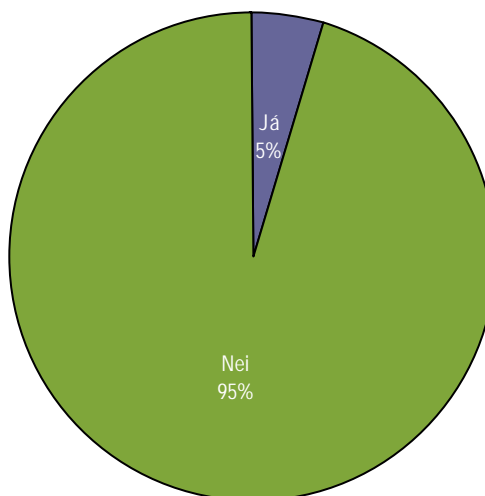

### Greiningar

	Fjöldi svara	Já	Nei
<b>Kyn</b>			
Karlar	296	5%	95%
Konur	335	4%	96%
<b>Aldur</b>			
18-24 ára	97	2%	98%
25-34 ára	129	4%	96%
35-44 ára	150	6%	94%
45-54 ára	121	7%	93%
55-80 ára	134	4%	96%
<b>Búseta</b>			
Reykjavík	207	3%	97%
Nærsveitir Reykjavíkur	243	4%	96%
Landsbyggðin	181	8%	92%
<b>Menntun</b>			
Grunnskólapróf	91	2%	98%
Grunnskólapróf og viðbót	158	8%	92%
Framhaldsskólapróf	218	5%	95%
Háskólapróf	146	3%	97%
<b>Fjölskyldutekjur</b>			
Lægri en 250 þúsund	102	7%	93%
250 til 399 þúsund	166	5%	95%
400 til 549 þúsund	137	7%	93%
550 þúsund eða hærri	112	4%	96%
<b>Fjölskyldugerð</b>			
Byr ein(n)	57	11%	89%
Einn fullorðinn og barn/börn	23	9%	91%
Tveir fullorðnir	148	3%	97%
Tveir fullorðnir og barn/börn	222	4%	96%
Þrír eða fleiri fullorðnir	81	2%	98%
Þrír eða fleiri fullorðnir og barn/börn	98	7%	93%
<b>Hve margar ferðir fórstu innanlands á árinu?</b>			
Eina eða enga	128	3%	97%
2-3 ferðir	215	4%	96%
4-5 ferðir	138	6%	94%
6 ferðir eða fleiri	122	6%	94%

\* Ekki reyndist marktækur munur á milli hópa

## Hve margar nætur gistir þú á Suðurnesjum?

Svör	Fjöldi	Hlutfall %	Vik- mörk +/-
1-2 nætur	19	65,5	17,3
3-4 nætur	8	27,6	16,3
7-10 nætur	2	6,9	9,2
Fjöldi svara	29	100,0	
Tóku afstöðu	29	96,7	
Tóku ekki afstöðu	1	3,3	
Fjöldi aðspurðra	30	100,0	
Spurðir	30	3,8	
Ekki spurðir	758	96,2	
Fjöldi svarenda	788	100,0	
Meðaltal	2,5		
Staðalfrávik	1,6		

Einungis þeir sem gistu á Suðurnesjum voru spurðir þessarar spurningar (Sp. 38).

### Athugið:

Vegna þess hve fáir gistu á Suðurnesjum var ekki hægt að greina svör þessarar spurningar eftir bakgrunnspáttum.

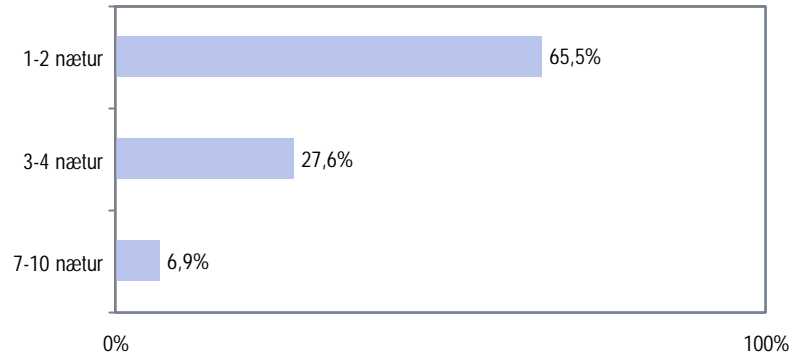

## Pegar þú varst á ferðalagi um Suðurnes fyrstu þá...

Svör	Fjöldi	Hlutfall %	Vik-mörk +/-
í gönguferð eða fjallgöngu?	11	36,7	17,2
í sund?	10	33,3	16,9
á skemmtistað/krá?	9	30,0	16,4
í náttúruskoðun?	6	20,0	14,3
á listsýningu?	6	20,0	14,3
á minjasöfn?	3	10,0	10,7
á tónleika eða í leikhús	2	6,7	8,9
í hestaferð?	2	6,7	8,9
í golf?	2	6,7	8,9
í bátsferð?	1	3,3	6,4
í hvalaskoðun?	1	3,3	6,4
á veiðar?	1	3,3	6,4
á skíði?	0	0,0	0,0
í jeppaferð?	0	0,0	0,0
tókstu þátt í öðru?	4	13,3	12,2
Fjöldi svara	58		
Tóku afstöðu	30	100,0	
Tóku ekki afstöðu	0	0,0	
Fjöldi aðspurðra	30	100,0	
Spurðir	30	3,8	
Ekki spurðir	758	96,2	
Fjöldi svarenda	788	100,0	

Í þessari spurningu mátti nefna fleiri en einn svarmöguleika. Hlutfallstölur eru því reiknaðar út frá fjölda þeirra sem tóku afstöðu en ekki fjölda svara.

### Athugið:

Vegna þess hve fáir gistu á Suðurnesjum var ekki hægt að greina svör þessarar spurningar eftir bakgrunnspáttum.

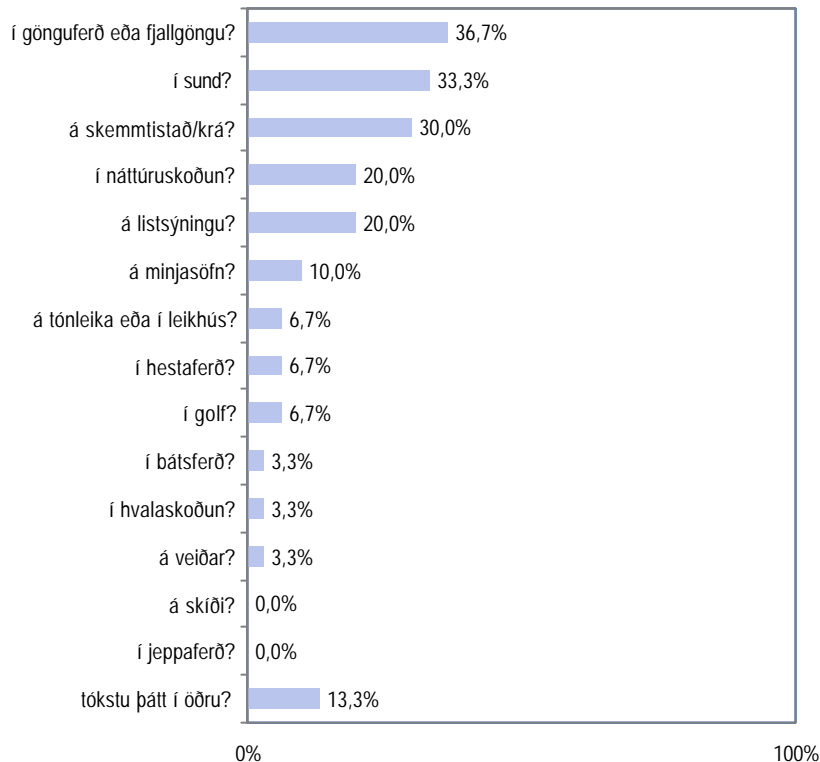



## Gistir þú á hálendinu?

Svör	Fjöldi	Hlutfall %	Vik- mörk +/-
Já	79	12,5	2,6
Nei	552	87,5	2,6
Fjöldi svara	631	100,0	
Tóku afstöðu	631	99,5	
Tóku ekki afstöðu	3	0,5	
Fjöldi aðspurðra	634	100,0	
Spurðir	634	80,5	
Ekki spurðir	154	19,5	
Fjöldi svarenda	788	100,0	

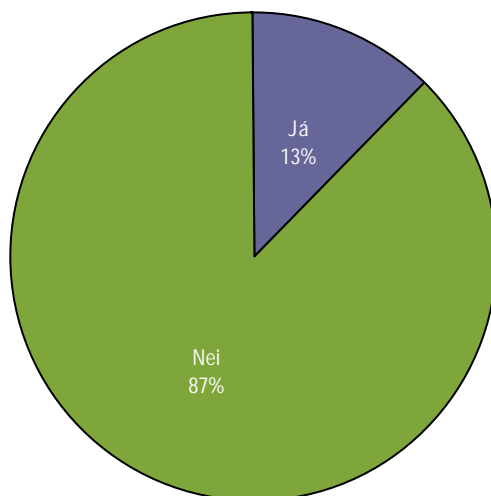

### Greiningar

	Fjöldi svara	Já	Nei
<b>Kyn *</b>			
Karlar	296	18%	82%
Konur	335	8%	92%
<b>Aldur</b>			
18-24 ára	98	11%	89%
25-34 ára	129	7%	93%
35-44 ára	150	17%	83%
45-54 ára	120	13%	87%
55-80 ára	134	13%	87%
<b>Búseta *</b>			
Reykjavík	207	16%	84%
Nærsvæitir Reykjavíkur	244	14%	86%
Landsbyggðin	180	7%	93%
<b>Menntun *</b>			
Grunnskólapróf	91	7%	93%
Grunnskólapróf og viðbót	159	11%	89%
Framhaldsskólapróf	217	12%	88%
Háskólapróf	146	20%	80%
<b>Fjölskyldutekjur *</b>			
Lægrí en 250 þúsund	102	5%	95%
250 til 399 þúsund	167	12%	88%
400 til 549 þúsund	137	13%	87%
550 þúsund eða hærrí	112	22%	78%
<b>Fjölskyldugerð</b>			
Byr ein(n)	57	12%	88%
Einn fullorðinn og barn/börn	23	13%	87%
Tveir fullorðnir	149	13%	87%
Tveir fullorðnir og barn/börn	222	13%	87%
Þrír eða fleiri fullorðnir	80	10%	90%
Þrír eða fleiri fullorðnir og barn/börn	98	12%	88%
<b>Hve margar ferðir fyrstu innanlands á árinu? *</b>			
Eina eða enga	128	6%	94%
2-3 ferðir	215	8%	92%
4-5 ferðir	138	16%	84%
6 ferðir eða fleiri	122	20%	80%

\* Marktækur munur á milli hópa

## Hve margar nætur gistir þú á hálendinu?

Svör	Fjöldi	Hlutfall %	Vik-mörk +/-
1-2 nætur	40	51,3	11,1
3-4 nætur	21	26,9	9,8
5-6 nætur	7	9,0	6,3
7-10 nætur	6	7,7	5,9
11-14 nætur	2	2,6	3,5
15 nætur eða fleiri	2	2,6	3,5
Fjöldi svara	78	100,0	
Tóku afstöðu	78	98,7	
Tóku ekki afstöðu	1	1,3	
Fjöldi aðspurðra	79	100,0	
Spurðir	79	10,0	
EKKI spurðir	709	90,0	
Fjöldi svarenda	788	100,0	
Meðaltal	3,7		
Staðalfrávik	3,6		

Einungis þeir sem gistu á hálendinu voru spurðir þessarar spurningar (Sp. 41).

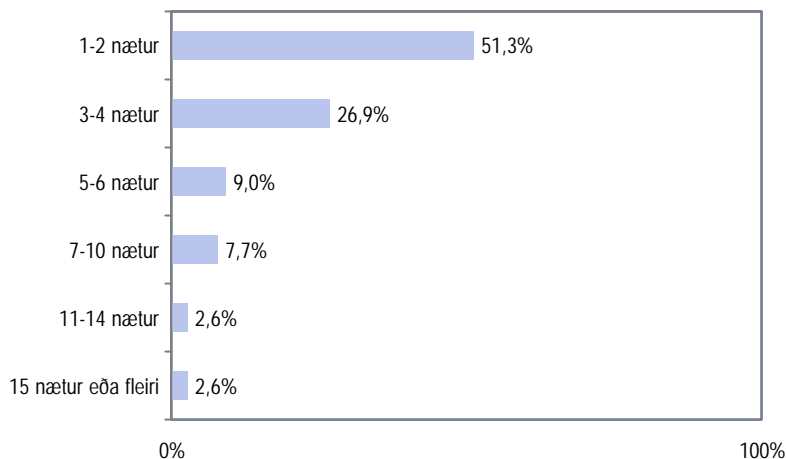

### Greiningar

	Meðal-tal	Staðal-frávik	Fjöldi	
<b>Kyn</b>				
Karlar	4,0	4,0	51	4,0
Konur	3,3	2,5	27	3,3
<b>Aldur</b>				
18-24 ára	3,6	3,2	11	3,6
25-34 ára	4,9	6,3	8	4,9
35-44 ára	4,4	3,9	26	4,4
45-54 ára	2,5	1,4	16	2,5
55-80 ára	3,3	2,9	17	3,3
<b>Búseta</b>				
Reykjavík	3,0	2,5	33	3,0
Nærsveitir Reykjavíkur	4,5	4,6	34	4,5
Landsbyggðin	3,5	2,4	11	3,5
<b>Menntun</b>				
Grunnskólapróf	2,8	1,9	5	2,8
Grunnskólapróf og viðbót	2,8	2,3	17	2,8
Framhaldsskólapróf	4,9	4,6	26	4,9
Háskólapróf	3,4	3,3	29	3,4
<b>Fjölskyldutekjur</b>				
Lægrí en 250 þúsund	3,2	1,9	5	3,2
250 til 399 þúsund	3,3	2,7	20	3,3
400 til 549 þúsund	4,1	4,0	18	4,1
550 þúsund eða hærri	4,1	4,7	25	4,1
<b>Fjölskyldugerð</b>				
Býr ein(n)	3,2	2,1	6	3,2
Einn fullorðinn og barn/börn	3,0	2,6	3	3,0
Tveir fullorðnir	3,0	2,8	20	3,0
Tveir fullorðnir og barn/börn	4,2	4,4	29	4,2
Þrír eða fleiri fullorðnir	3,4	2,4	8	3,4
Þrír eða fleiri fullorðnir og barn/bc	4,5	4,2	12	4,5
<b>Hve margar ferðir fórstu innanlands á árinu? *</b>				
Eina eða enga	2,8	1,0	8	2,8
2-3 ferðir	2,2	1,3	18	2,2
4-5 ferðir	3,3	2,8	22	3,3
6 ferðir eða fleiri	5,1	4,8	24	5,1

\* Marktækur munur á milli hópa

## Pegar þú varst á ferðalagi um hálendið forstu þá...

Svör	Fjöldi	Hlutfall %	Vik-mörk +/-
í náttúruskoðun?	64	82,1	8,5
í gönguferð/fjallgöngu?	63	80,8	8,7
í jeppaferð?	47	60,3	10,9
í jökla-/snjósleðaferð?	18	23,1	9,4
á veiðar?	14	17,9	8,5
í hestaferð?	6	7,7	5,9
á skíði?	0	0,0	0,0
í fljótasiglingu?	0	0,0	0,0
tókstu þátt í öðru?	9	11,5	7,1
Fjöldi svara	221		
Tóku afstöðu	78	100,0	
Tóku ekki afstöðu	0	0,0	
Fjöldi aðspurðra	78	100,0	
Spurðir	78	9,9	
Ekki spurðir	710	90,1	
Fjöldi svarenda	788	100,0	

Í þessari spurningu mátti nefna fleiri en einn svarmöguleika. Hlutfallstölur eru því reiknaðar út frá fjölda þeirra sem tóku afstöðu en ekki fjölda svara.

### Athugið:

Í greiningunni hér til hliðar eru sumir hópar mjög fámennir og ber því að túlka meðaltölin með varúð.

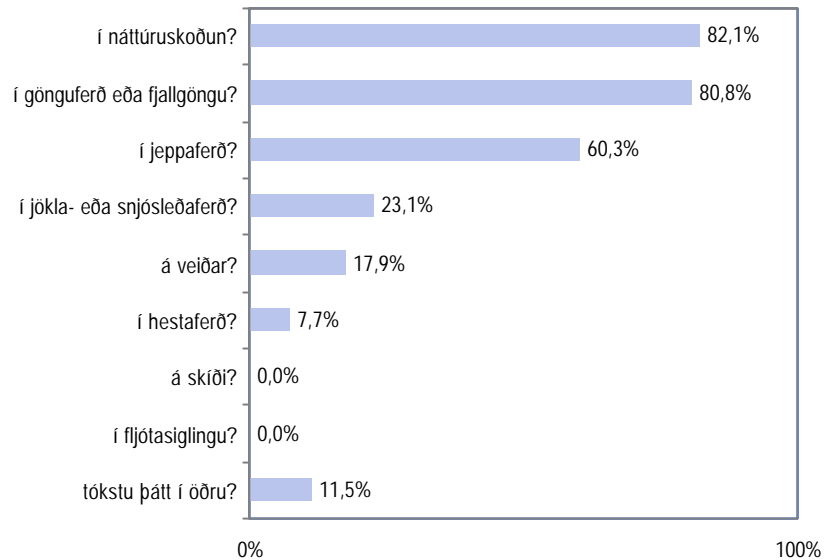

Greiningar	Fjöldi svara	Gönguf./ fjall- ganga?		Jökla-/ snjósleða- ferð?		Veiði?
		Náttúru- skoðun?		Jeppa- ferð?		
<b>Kyn</b>						
Karlar	52	78,8%	86,5%	59,6%	28,8%	25,0%
Konur	26	88,5%	69,2%	61,5%	11,5%	3,8%
<b>Aldur</b>						
18-24 ára	11	54,5%	72,7%	54,5%	36,4%	18,2%
25-34 ára	9	77,8%	66,7%	66,7%	33,3%	11,1%
35-44 ára	26	76,9%	76,9%	57,7%	26,9%	15,4%
45-54 ára	16	93,8%	93,8%	62,5%	6,3%	25,0%
55-80 ára	16	100,0%	87,5%	62,5%	18,8%	18,8%
<b>Búseta</b>						
Reykjavík	32	84,4%	78,1%	53,1%	18,8%	18,8%
Nærsveitir Reykjavíkur	34	82,4%	88,2%	61,8%	20,6%	17,6%
Landsbyggðin	12	75,0%	66,7%	75,0%	41,7%	16,7%
<b>Menntun</b>						
Grunnskólapróf	6	83,3%	83,3%	50,0%	16,7%	
Grunnskólapróf og viðbót	17	82,4%	82,4%	76,5%	35,3%	29,4%
Framhaldsskólapróf	25	80,0%	80,0%	56,0%	32,0%	16,0%
Háskólapróf	29	86,2%	82,8%	58,6%	10,3%	17,2%
<b>Fjölskyldutekjur</b>						
Lægrí en 250 þúsund	5	80,0%	100,0%	60,0%		
250 til 399 þúsund	20	90,0%	85,0%	55,0%	25,0%	25,0%
400 til 549 þúsund	18	83,3%	77,8%	55,6%	33,3%	16,7%
550 þúsund eða hærrí	25	80,0%	80,0%	80,0%	28,0%	12,0%
<b>Fjölskyldugerð</b>						
Byr ein(n)	7	85,7%	85,7%	57,1%	28,6%	28,6%
Einn fullorðinn og barn/börn	3	33,3%	100,0%	100,0%		
Tveir fullorðnir	20	95,0%	85,0%	60,0%	30,0%	20,0%
Tveir fullorðnir og barn/börn	29	82,8%	82,8%	58,6%	20,7%	17,2%
Þrír eða fleiri fullorðnir	7	85,7%	57,1%	42,9%		14,3%
Þrír eða fleiri fullorðnir og barn/börn	12	66,7%	75,0%	66,7%	33,3%	16,7%
<b>Hve margar ferðir forstu innanlands á árinu?</b>						
Eina eða enga	8	100,0%	75,0%	25,0%		
2-3 ferðir	17	88,2%	88,2%	52,9%	11,8%	29,4%
4-5 ferðir	22	72,7%	81,8%	68,2%	13,6%	18,2%
6 ferðir eða fleiri	24	79,2%	70,8%	75,0%	41,7%	16,7%

## Ferðaðist þú á eigin vegum eða varstu í skipulagðri hópferð?

Svör	Fjöldi	Hlutfall %	Vik-mörk +/-
Eigin vegum	552	87,5	2,6
Í skipulagðri hópferð	33	5,2	1,7
Bæði	46	7,3	2,0
Fjöldi svara	631	100,0	
Tóku afstöðu	631	99,5	
Tóku ekki afstöðu	3	0,5	
Fjöldi aðspurðra	634	100,0	
Spurðir	634	80,5	
EKKI spurðir	154	19,5	
Fjöldi svarenda	788	100,0	

Allir sem ferðuðust innanlands voru spurðir þessarar spurningar (Sp. 1).

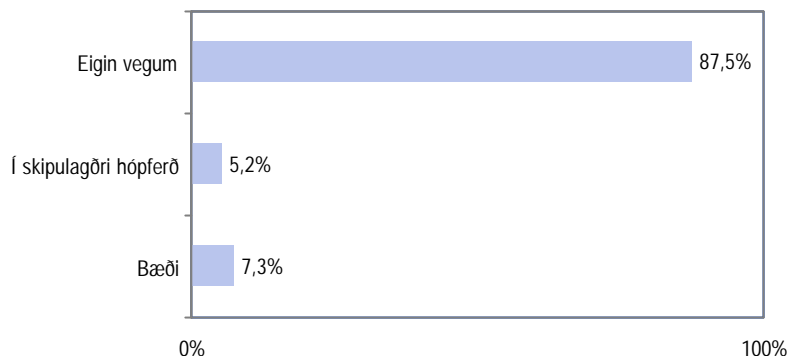

### Greiningar

	Fjöldi svara	Eigin vegum	Í skipulagðri hópferð	Bæði
<b>Kyn</b>				
Karlar	296	88%	4%	8%
Konur	335	87%	6%	6%
<b>Aldur</b>				
18-24 ára	98	83%	5%	12%
25-34 ára	129	88%	6%	5%
35-44 ára	149	86%	6%	8%
45-54 ára	121	91%	3%	6%
55-80 ára	134	89%	5%	6%
<b>Búseta</b>				
Reykjavík	207	87%	6%	7%
Nærsveitir Reykjavíkur	243	88%	5%	8%
Landsbyggðin	181	88%	5%	7%
<b>Menntun *</b>				
Grunnskólapróf	91	84%	11%	5%
Grunnskólapróf og viðbót	159	94%	4%	3%
Framhaldsskólapróf	217	87%	5%	8%
Háskólapróf	146	87%	3%	10%
<b>Fjölskyldutekjur</b>				
Lægri en 250 þúsund	102	86%	7%	7%
250 til 399 þúsund	167	89%	5%	6%
400 til 549 þúsund	136	89%	4%	7%
550 þúsund eða hærri	112	86%	4%	11%
<b>Fjölskyldugerð</b>				
Býr ein(n)	57	81%	11%	9%
Einn fullorðinn og barn/börn	23	87%	4%	9%
Tveir fullorðnir	149	91%	3%	5%
Tveir fullorðnir og barn/börn	221	87%	6%	7%
Þrír eða fleiri fullorðnir	81	91%	2%	6%
Þrír eða fleiri fullorðnir og barn/börn	98	85%	4%	11%
<b>Hve margar ferðir fyrstu innanlands á árinu? *</b>				
Eina eða enga	127	87%	9%	3%
2-3 ferðir	216	91%	4%	5%
4-5 ferðir	138	86%	4%	10%
6 ferðir eða fleiri	122	84%	5%	11%

\* Marktækur munur á milli hópa

## Hver voru heildarútgjöld þín fyrir ferðalög innanlands?

Svör	Fjöldi	Hlutfall %	Vik-mörk +/-
Minna en 20.000 kr.	41	8,5	2,5
20-49.000 kr.	105	21,8	3,7
50-79.000 kr.	124	25,8	3,9
80-109.000 kr.	88	18,3	3,5
110-199.000 kr.	52	10,8	2,8
200.000 kr. eða meira	71	14,8	3,2
Fjöldi svara	481	100,0	
Töku afstöðu	481	75,9	
Töku ekki afstöðu	153	24,1	
Fjöldi aðspurðra	634	100,0	
Spurðir	634	80,5	
EKKI spurðir	154	19,5	
Fjöldi svarenda	788	100,0	
Meðaltal (í þús. kr.)	97,3		
Staðalfrávik	98,9		

Meðaltöl í greiningunni hér til hliðar eru gefin upp í þúsundum króna.

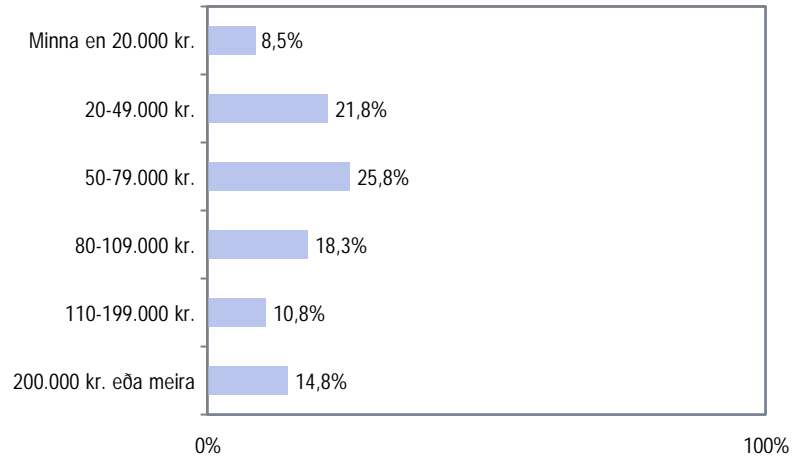

### Greiningar

	Meðaltal (þús. kr.)	Staðalfrávik	Fjöldi
<b>Kyn *</b>			
Karlar	110	108	244
Konur	84	87	237
<b>Aldur *</b>			
18-24 ára	70	64	84
25-34 ára	110	123	109
35-44 ára	119	114	114
45-54 ára	101	86	95
55-80 ára	73	69	79
<b>Búseta *</b>			
Reykjavík	76	74	149
Nærsveitir Reykjavíkur	94	93	193
Landsbyggðin	125	122	139
<b>Menntun</b>			
Grunnskólapróf	78	83	66
Grunnskólapróf og viðbót	86	82	118
Framhaldsskólapróf	106	106	175
Háskólapróf	113	116	105
<b>Fjölskyldutekjur *</b>			
Lægri en 250 þúsund	55	48	75
250 til 399 þúsund	98	92	134
400 til 549 þúsund	94	82	115
550 þúsund eða hærrí	150	141	90
<b>Fjölskyldugerð *</b>			
Býr ein(n)	67	61	44
Einn fullorðinn og barn/börn	35	19	18
Tveir fullorðnir	82	73	103
Tveir fullorðnir og barn/börn	126	125	176
Þrír eða fleiri fullorðnir	66	54	62
Þrír eða fl. fullorðnir og barn/börn	108	96	78
<b>Hve margar ferðir fórstu innanlands á árinu? *</b>			
Eina eða enga	45	48	109
2-3 ferðir	70	50	162
4-5 ferðir	120	107	102
6 ferðir eða fleiri	165	135	94

\* Marktækur munur á milli hópa

Spurning 45. Hver áætla þú að hafi verið heildarútgjöld ferðalaga innanlands, fyrir þig og þína fjölskyldu?

## Hvaða fjöldi liggur á bak við þessi útgjöld, 18 ára og eldri?

Svör	Fjöldi	Hlutfall %	Vik-mörk +/-
Einn	107	22,7	3,8
Tveir	319	67,6	4,2
Þrír eða fleiri	46	9,7	2,7
Fjöldi svara	472	100,0	
Tóku afstöðu	472	99,4	
Tóku ekki afstöðu	3	0,6	
Fjöldi aðspurðra	475	100,0	
Spurðir	475	60,3	
EKKI spurðir	313	39,7	
Fjöldi svarenda	788	100,0	

Þeir sem tilgreindu einhver útgjöld vegna ferðalaga innanlands voru spurðir þessarar spurningar (Sp. 45).

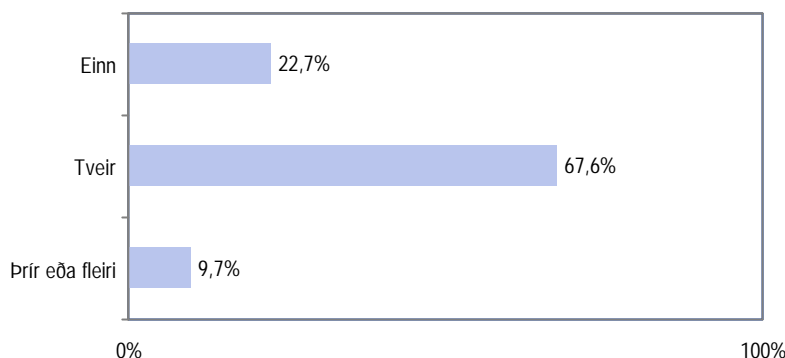

### Greiningar

	Fjöldi svara	Einn	Tveir	Þrír eða fleiri
<b>Kyn</b>				
Karlar	239	20,1%	69,5%	10,5%
Konur	233	25,3%	65,7%	9,0%
<b>Aldur *</b>				
18-24 ára	83	48,2%	41,0%	10,8%
25-34 ára	108	20,4%	75,9%	3,7%
35-44 ára	112	18,8%	75,0%	6,3%
45-54 ára	92	13,0%	67,4%	19,6%
55-80 ára	77	15,6%	74,0%	10,4%
<b>Búseta</b>				
Reykjavík	147	24,5%	64,6%	10,9%
Nærsvæitir Reykjavíkur	189	22,8%	69,3%	7,9%
Landsbyggðin	136	20,6%	68,4%	11,0%
<b>Menntun *</b>				
Grunnskólapróf	64	26,6%	56,3%	17,2%
Grunnskólapróf og viðbót	117	25,6%	64,1%	10,3%
Framhaldsskólapróf	170	22,4%	71,8%	5,9%
Háskólapróf	104	14,4%	77,9%	7,7%
<b>Fjölskyldutekjur *</b>				
Lægr en 250 þúsund	73	45,2%	46,6%	8,2%
250 til 399 þúsund	131	21,4%	74,0%	4,6%
400 til 549 þúsund	113	14,2%	75,2%	10,6%
550 þúsund eða hærr	90	13,3%	73,3%	13,3%
<b>Fjölskyldugerð *</b>				
Byr ein(n)	42	81,0%	16,7%	2,4%
Einn fullorðinn og barn/börn	18	77,8%	22,2%	
Tveir fullorðnir	101	10,9%	82,2%	6,9%
Tveir fullorðnir og barn/börn	174	7,5%	87,9%	4,6%
Þrír eða fleiri fullorðnir	61	32,8%	44,3%	23,0%
Þrír eða fleiri fullorðnir og barn/börn	76	19,7%	59,2%	21,1%
<b>Hve margar ferðir fórstu innanlands á árinu?</b>				
Eina eða enga	106	25,5%	66,0%	8,5%
2-3 ferðir	161	22,4%	66,5%	11,2%
4-5 ferðir	100	24,0%	67,0%	9,0%
6 ferðir eða fleiri	93	19,4%	71,0%	9,7%
<b>Heildarútgjöld ferðalaga fyrir þig og þína fjölskyldu?*</b>				
Mínna en 20.000 kr.	35	48,6%	42,9%	8,6%
20-49.000 kr.	105	36,2%	55,2%	8,6%
50-79.000 kr.	123	25,2%	61,8%	13,0%
80-109.000 kr.	88	11,4%	79,5%	9,1%
110-199.000 kr.	51	5,9%	86,3%	7,8%
200.000 kr. eða meira	70	11,4%	80,0%	8,6%

\* Marktækur munur á milli hópa

## Hvaða fjöldi barna eða unglunga yngri en 18 ára liggur á bak við þessi útgjöld?

Svör	Fjöldi	Hlutfall %	Vik-mörk +/-
Ekkert	236	50,0	4,5
Eitt	89	18,9	3,5
Tvö	85	18,0	3,5
Þrjú eða fleiri	62	13,1	3,0
Fjöldi svara	472	100,0	
Tóku afstöðu	472	99,4	
Tóku ekki afstöðu	3	0,6	
Fjöldi aðspurðra	475	100,0	
Spurðir	475	60,3	
Ekki spurðir	313	39,7	
Fjöldi svarenda	788	100,0	

Þeir sem tilgreindu einhver útgjöld vegna ferðalaga innanlands voru spurðir þessarar spurningar (Sp. 45).

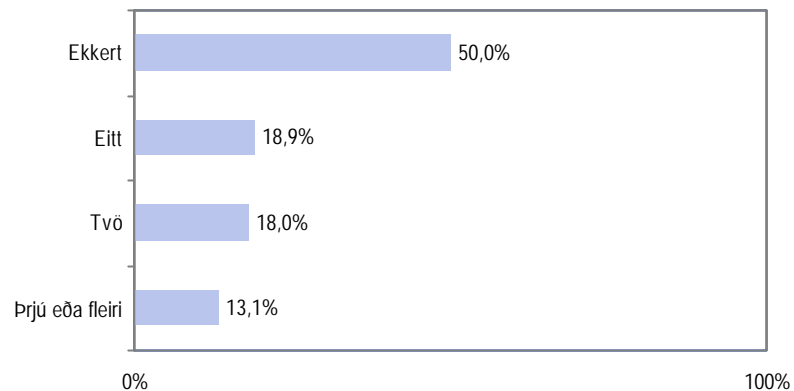

### Greiningar

	Fjöldi svara	Ekkert	Eitt	Tvö	Þrjú eða fleiri	Samtals
<b>Kyn</b>						
Karlar	239	54,0%	17,2%	15,5%	13,4%	100%
Konur	233	45,9%	20,6%	20,6%	12,9%	100%
<b>Aldur *</b>						
18-24 ára	83	81,9%	14,5%	2,4%	1,2%	100%
25-34 ára	108	35,2%	25,0%	24,1%	15,7%	100%
35-44 ára	112	18,8%	17,0%	33,0%	31,3%	100%
45-54 ára	92	50,0%	25,0%	19,6%	5,4%	100%
55-80 ára	77	81,8%	10,4%	2,6%	5,2%	100%
<b>Búseta *</b>						
Reykjavík	147	51,7%	21,8%	17,0%	9,5%	100%
Nærsveitir Reykjavíkur	189	57,1%	16,9%	14,3%	11,6%	100%
Landsbyggðin	136	38,2%	18,4%	24,3%	19,1%	100%
<b>Menntun *</b>						
Grunnskólapróf	64	62,5%	10,9%	21,9%	4,7%	100%
Grunnskólapróf og viðbót	117	54,7%	18,8%	15,4%	11,1%	100%
Framhaldsskólapróf	170	48,8%	22,4%	13,5%	15,3%	100%
Háskólapróf	104	34,6%	18,3%	28,8%	18,3%	100%
<b>Fjölskyldutekjur</b>						
Læqri en 250 þúsund	73	67,1%	13,7%	12,3%	6,8%	100%
250 til 399 þúsund	131	48,9%	19,8%	19,1%	12,2%	100%
400 til 549 þúsund	113	39,8%	23,0%	21,2%	15,9%	100%
550 þúsund eða hærri	90	48,9%	18,9%	16,7%	15,6%	100%
<b>Fjölskyldugerð *</b>						
Býr ein(n)	42	88,1%	2,4%	9,5%		100%
Einn fullorðinn og barn/börn	18	27,8%	61,1%	5,6%	5,6%	100%
Tveir fullorðnir	101	90,1%	5,0%		5,0%	100%
Tveir fullorðnir og barn/börn	174	10,9%	24,1%	35,6%	29,3%	100%
Þrjú eða fleiri fullorðnir	61	90,2%	4,9%	4,9%		100%
Þrjú eða fleiri fullorðnir og barn/börn	76	38,2%	35,5%	19,7%	6,6%	100%
<b>Hve margar ferðir fórstu innanlands á árinu?</b>						
Eina eða enga	106	54,7%	16,0%	14,2%	15,1%	100%
2-3 ferðir	161	51,6%	18,6%	18,6%	11,2%	100%
4-5 ferðir	100	51,0%	16,0%	21,0%	12,0%	100%
6 ferðir eða fleiri	93	43,0%	22,6%	17,2%	17,2%	100%
<b>Heildarútgjöld ferðalaga fyrir þig og þína fjölskyldu?*</b>						
Minna en 20.000 kr.	35	74,3%	11,4%		14,3%	100%
20-49.000 kr.	105	60,0%	22,9%	11,4%	5,7%	100%
50-79.000 kr.	123	55,3%	15,4%	18,7%	10,6%	100%
80-109.000 kr.	88	43,2%	22,7%	22,7%	11,4%	100%
110-199.000 kr.	51	33,3%	15,7%	27,5%	23,5%	100%
200.000 kr. eða meira	70	34,3%	20,0%	22,9%	22,9%	100%

\* Marktækur munur á milli hópa

## Leitaðir þú þér einhverra upplýsinga áður en þú lagðir af stað í ferðalög innanlands á árinu?

Svör	Fjöldi	Hlutfall %	Vik-mörk +/-
Já	215	34,1	3,7
Nei	416	65,9	3,7
Fjöldi svara	631	100,0	
Tóku afstöðu	631	99,5	
Tóku ekki afstöðu	3	0,5	
Fjöldi aðspurðra	634	100,0	
Spurðir	634	80,5	
Ekki spurðir	154	19,5	
Fjöldi svarenda	788	100,0	

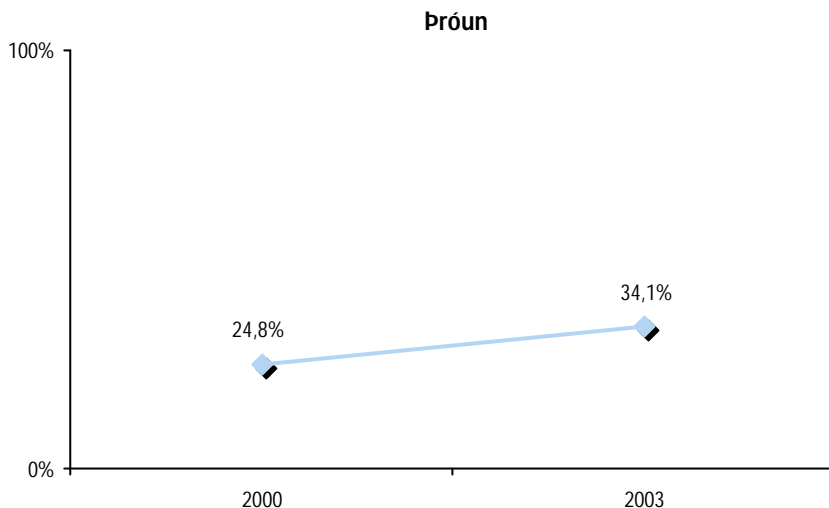
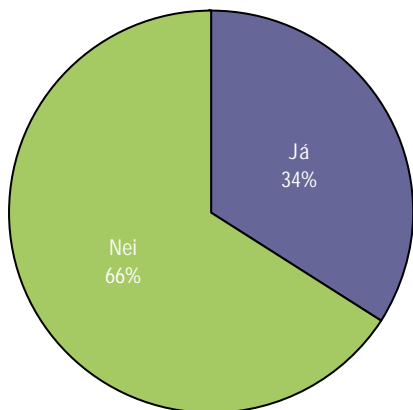

### Greiningar

	Fjöldi svara	Já	Nei
<b>Kyn</b>			
Karlar	296	32%	68%
Konur	335	36%	64%
<b>Aldur *</b>			
18-24 ára	98	24%	76%
25-34 ára	129	28%	72%
35-44 ára	149	40%	60%
45-54 ára	121	36%	64%
55-80 ára	134	38%	62%
<b>Búseta</b>			
Reykjavík	207	37%	63%
Nærsvæitir Reykjavíkur	244	36%	64%
Landsbyggðin	180	28%	72%
<b>Menntun *</b>			
Grunnskólapróf	91	20%	80%
Grunnskólapróf og viðbót	159	25%	75%
Framhaldsskólapróf	218	36%	64%
Háskólapróf	146	50%	50%
<b>Fjölskyldutekjur *</b>			
Læqri en 250 þúsund	102	25%	75%
250 til 399 þúsund	167	29%	71%
400 til 549 þúsund	137	40%	60%
550 þúsund eða hærri	112	46%	54%
<b>Fjölskyldugerð</b>			
Byr ein(n)	57	26%	74%
Einn fullorðinn og barn/börn	23	26%	74%
Tveir fullorðnir	149	40%	60%
Tveir fullorðnir og barn/börn	221	30%	70%
Þrír eða fleiri fullorðnir	81	40%	60%
Þrír eða fleiri fullorðnir og barn/börn	98	36%	64%
<b>Hve margar ferðir förstu innanlands á árinu? *</b>			
Eina eða enga	127	31%	69%
2-3 ferðir	216	28%	72%
4-5 ferðir	138	38%	62%
6 ferðir eða fleiri	122	44%	56%
<b>Heildarútgjöld ferðalaga fyrir þig og þína fjölskyldu? *</b>			
Minna en 20.000 kr.	41	20%	80%
20-49.000 kr.	105	31%	69%
50-79.000 kr.	124	26%	74%
80-109.000 kr.	88	39%	61%
110-199.000 kr.	51	43%	57%
200.000 kr. eða meira	71	49%	51%

\* Marktækur munur á milli hópa



## Hvar leitaðir þú þér upplýsinga?

Svör	Fjöldi	Hlutfall %	Vik-mörk +/-
Internetinu	80	38,1	6,6
Ferðabækli./uppl.ritum	77	36,7	6,5
Ferðahandbókum	62	29,5	6,2
Vinum/ættingjum	22	10,5	4,1
Ferðapj.fyrirtækjum	18	8,6	3,8
Textavarpinu	12	5,7	3,1
Dagblöðum/tímaritum	10	4,8	2,9
Hringdi á staðina	7	3,3	2,4
Vegagerðinni	4	1,9	1,8
Annars staðar	18	8,6	3,8
Fjöldi svara	310		
Tóku afstöðu	210	97,7	
Tóku ekki afstöðu	5	2,3	
Fjöldi aðspurðra	215	100,0	
Spurðir	215	27,3	
Ekki spurðir	573	72,7	
Fjöldi svarenda	788	100,0	

Í þessari spurningu mátti nefna fleiri en einn svarmöguleika. Hlutfallstölur eru því reiknaðar út frá fjölda þeirra sem tóku afstöðu en ekki fjölda svara.

Þeir sem leituðu sér einhverra upplýsinga áður en þeir lögðu af stað í ferðalag voru spurðir þessarar spurningar (Sp. 48).

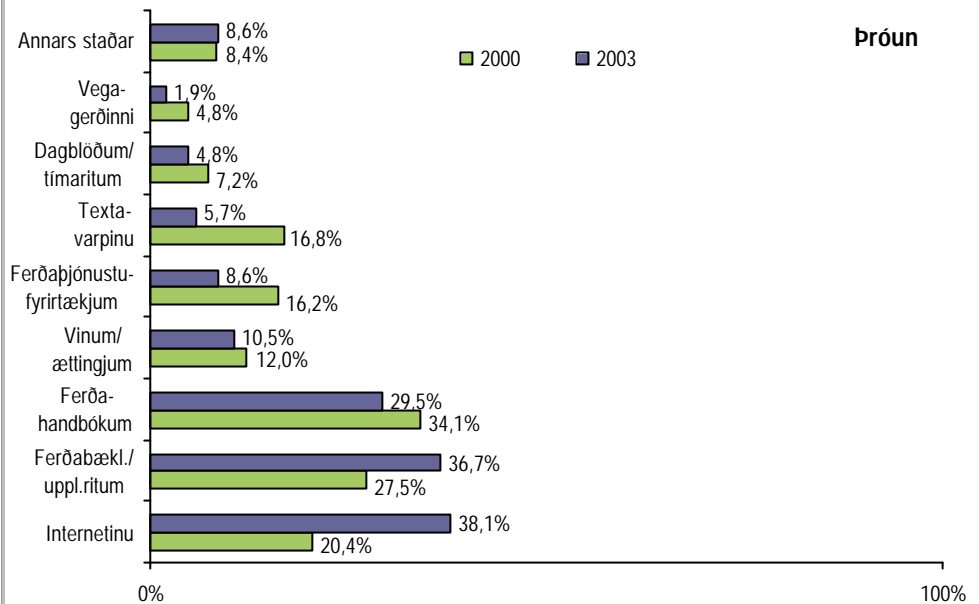
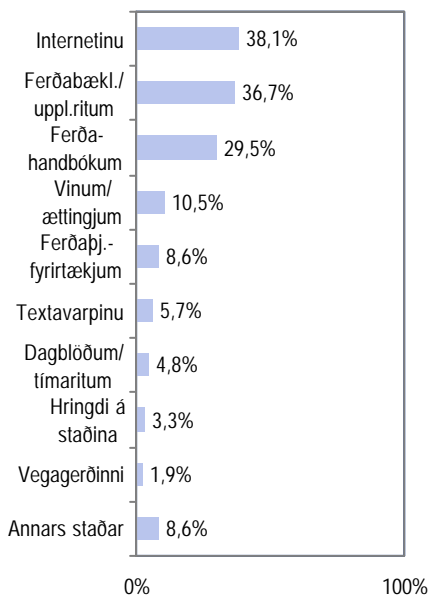

### Greiningar

	Fjöldi svara	Ferðabækli./uppl.ritum	Ferðahandbókum	Internetinu	Annað
<b>Kyn</b>					
Karlar	90	30,0%	26,7%	44,4%	34,4%
Konur	120	41,7%	31,7%	33,3%	40,0%
<b>Aldur</b>					
18-24 ára	22	27,3%	9,1%	59,1%	36,4%
25-34 ára	36	25,0%	30,6%	52,8%	38,9%
35-44 ára	60	36,7%	31,7%	40,0%	35,0%
45-54 ára	42	40,5%	23,8%	33,3%	40,5%
55-80 ára	50	46,0%	40,0%	20,0%	38,0%
<b>Búseta</b>					
Reykjavík	74	32,4%	25,7%	50,0%	31,1%
Nærsvetitir Reykjavíkur	85	40,0%	30,6%	36,5%	42,4%
Landsbyggðin	51	37,3%	33,3%	23,5%	39,2%
<b>Menntun</b>					
Grunnskólapróf	18	50,0%	27,8%	16,7%	33,3%
Grunnskólapróf og viðbót	38	50,0%	31,6%	23,7%	47,4%
Framhaldsskólapróf	78	35,9%	26,9%	41,0%	43,6%
Háskólapróf	71	29,6%	32,4%	45,1%	23,9%
<b>Fjölskyldutekjur</b>					
Lægr en 250 þúsund	26	34,6%	15,4%	26,9%	61,5%
250 til 399 þúsund	49	42,9%	30,6%	38,8%	34,7%
400 til 549 þúsund	54	38,9%	24,1%	42,6%	37,0%
550 þúsund eða hærr	48	29,2%	27,1%	47,9%	31,3%
<b>Fjölskyldugerð</b>					
Byr ein(n)	15	26,7%	6,7%	40,0%	53,3%
Einn fullorðinn og barn/börn	6	33,3%	33,3%	33,3%	16,7%
Tveir fullorðnir	59	33,9%	30,5%	30,5%	44,1%
Tveir fullorðnir og barn/börn	67	37,3%	31,3%	44,8%	34,3%
Þrír eða fleiri fullorðnir	30	33,3%	40,0%	36,7%	40,0%
Þrír eða fleiri fullorðnir og barn/börn	33	48,5%	24,2%	39,4%	27,3%
<b>Hve margar ferðir förstu innanlands á árinu?</b>					
Eina eða enga	39	35,9%	25,6%	15,4%	43,6%
2-3 ferðir	58	41,4%	19,0%	46,6%	36,2%
4-5 ferðir	53	30,2%	37,7%	45,3%	41,5%
6 ferðir eða fleiri	52	36,5%	34,6%	38,5%	36,5%

Þar sem nefna mátti fleiri en einn svarmöguleika er marktækt ekki reiknuð.

## Heimsóttir þú upplýsingamiðstöðvar ferðamála á árinu?

Svör	Fjöldi	Vik- mörk	
		Hlutfall %	+/-
Já	131	16,7	2,6
Nei	653	83,3	2,6
Fjöldi svara	784	100,0	
Tóku afstöðu	784	99,5	
Tóku ekki afstöðu	4	0,5	
Fjöldi svarenda	788	100,0	

Allir voru spurðir þessarar spurningar.

### Athugið:

Samanburð á svörum árin 2000 og 2003 ber að taka með nokkrum fyrirvara. Árið 2000 voru einungis þeir spurðir sem ferðuðust innanlands á árinu og þá hljóðaði spurningin svo: Heimsóttir þú upplýsingamiðstöðvar ferðamála á ferðum þínum um landið á árinu?

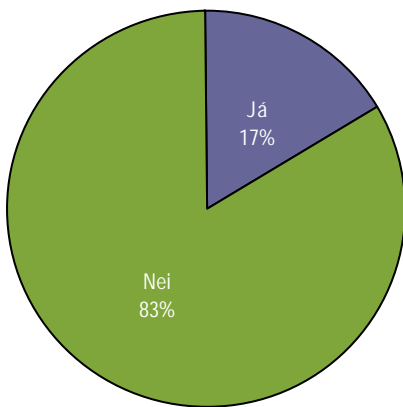

## Þróun

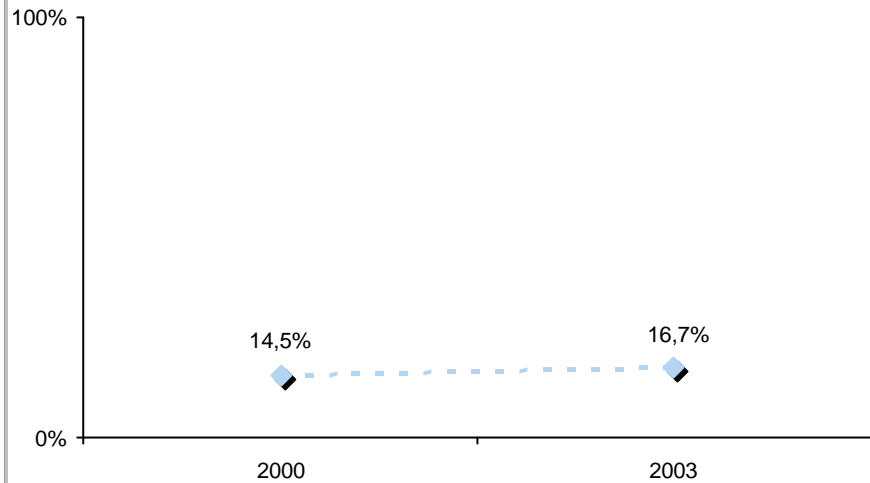

### Greiningar

	Fjöldi svara	Já	Nei
<b>Kyn</b>			
Karlar	379	17%	83%
Konur	405	16%	84%
<b>Aldur *</b>			
18-24 ára	122	6%	94%
25-34 ára	163	15%	85%
35-44 ára	168	20%	80%
45-54 ára	145	20%	80%
55-80 ára	186	19%	81%
<b>Búseta</b>			
Reykjavík	260	15%	85%
Nærsveitir Reykjavíkur	310	16%	84%
Landsbyggðin	214	19%	81%
<b>Menntun *</b>			
Grunnskólapróf	123	10%	90%
Grunnskólapróf og viðbót	208	13%	87%
Framhaldsskólapróf	271	16%	84%
Háskólapróf	163	28%	72%
<b>Fjölskyldutekjur *</b>			
Lægrí en 250 þúsund	147	10%	90%
250 til 399 þúsund	204	17%	83%
400 til 549 þúsund	160	19%	81%
550 þúsund eða hærrí	125	24%	76%
<b>Fjölskyldugerð</b>			
Byr ein(n)	83	8%	92%
Einn fullorðinn og barn/börn	24	8%	92%
Tveir fullorðnir	189	18%	82%
Tveir fullorðnir og barn/börn	259	18%	82%
Þrír eða fleiri fullorðnir	103	20%	80%
Þrír eða fleiri fullorðnir og barn/börn	124	16%	84%
<b>Hve margar ferðir fórstu innanlands á árinu?</b>			
Eina eða enga	127	15%	85%
2-3 ferðir	217	18%	82%
4-5 ferðir	138	22%	78%
6 ferðir eða fleiri	123	24%	76%
<b>Heildarútgjöld ferðalaga fyrir þig og þína fjölskyldu?*</b>			
Minna en 20.000 kr.	41	10%	90%
20-49.000 kr.	105	11%	89%
50-79.000 kr.	124	15%	85%
80-109.000 kr.	88	22%	78%
110-199.000 kr.	50	32%	68%
200.000 kr. eða meira	71	34%	66%

\* Marktækur munur á milli hópa

## Hvar á landinu heimsóttir þú upplýsingamiðstöðvar ferðamála?

Svör	Fjöldi	Hlutfall %	Vik- mörk +/-
Á Norðurlandi	35	27,1	7,7
Á Austurlandi	31	24,0	7,4
Á Suðurlandi	30	23,3	7,3
Í Reykjavík	27	20,9	7,0
Á Vestfjörðum	23	17,8	6,6
Á Vesturlandi	19	14,7	6,1
Á höfuðborgarsvæðinu	5	3,9	3,3
Á Suðurnesjum	0	0,0	0,0
Fjöldi svara	170		
Tóku afstöðu	129	98,5	
Tóku ekki afstöðu	2	1,5	
Fjöldi aðspurðra	131	100,0	
Spurðir	131	16,6	
Ekki spurðir	657	83,4	
Fjöldi svarenda	788	100,0	

Þeir sem heimsóttu upplýsingamiðstöðvar ferðapjónustunnar voru spurðir þessarar spurningar (Sp. 50).

Í þessari spurningu mátti nefna fleiri en einn svarmöguleika. Hlutfallstölur eru því reiknaðar út frá fjölda þeirra sem tóku afstöðu en ekki fjölda svara.

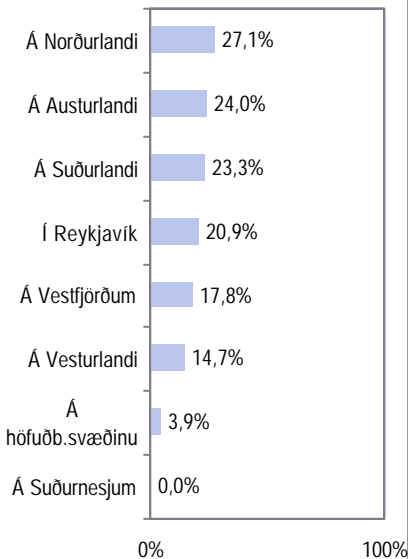

### Athugið:

Árið 2000 var ekki sérstaklega spurt um heimsóknir til upplýsingamiðstöðva í Reykjavík, einungis var spurt um höfuðborgarsvæðið sem heild. Í þróunarmyndinni hér að neðan voru svör þeirra sem heimsóttu upplýsingamiðstöðvar í Reykjavík annars vegar og annars staðar á höfuðborgarsvæðinu hins vegar lögð saman.

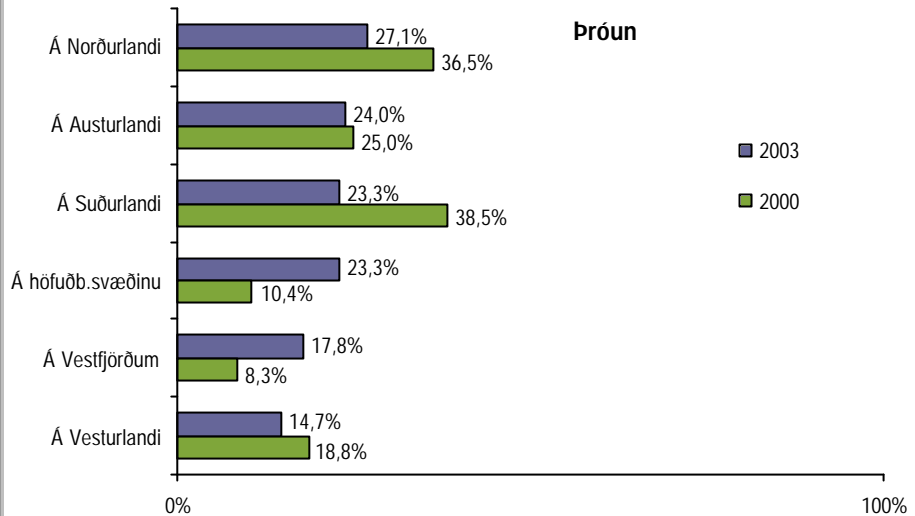

### Greiningar

	Fjöldi svara	Á Norður-landi	Á Austur-landi	Á Suður-landi	Annars staðar
<b>Kyn</b>					
Karlar	64	35,9%	31,3%	28,1%	32,8%
Konur	65	18,5%	16,9%	18,5%	67,7%
<b>Aldur</b>					
18-24 ára	7	28,6%	28,6%		42,9%
25-34 ára	24	12,5%	16,7%	16,7%	62,5%
35-44 ára	34	32,4%	20,6%	20,6%	52,9%
45-54 ára	29	34,5%	17,2%	34,5%	51,7%
55-80 ára	35	25,7%	37,1%	25,7%	40,0%
<b>Búseta</b>					
Reykjavík	38	18,4%	18,4%	18,4%	55,3%
Nærsvæitir Reykjavíkur	51	35,3%	17,6%	29,4%	56,9%
Landsbyggðin	40	25,0%	37,5%	20,0%	37,5%
<b>Menntun</b>					
Grunnskólapróf	10	10,0%	30,0%	30,0%	50,0%
Grunnskólapróf og viðbót	28	17,9%	28,6%	25,0%	42,9%
Framhaldsskólapróf	44	45,5%	25,0%	29,5%	40,9%
Háskólapróf	45	20,0%	17,8%	15,6%	64,4%
<b>Fjölskyldutekjur</b>					
Lægrí en 250 þúsund	14	7,1%	28,6%	14,3%	57,1%
250 til 399 þúsund	33	33,3%	30,3%	12,1%	45,5%
400 til 549 þúsund	30	30,0%	26,7%	33,3%	63,3%
550 þúsund eða hærrí	30	33,3%	20,0%	23,3%	46,7%
<b>Fjölskyldugerð</b>					
Byr ein(n)	6	33,3%	33,3%		66,7%
Einn fullorðinn og barn/börn	2				100,0%
Tveir fullorðnir	33	30,3%	36,4%	27,3%	42,4%
Tveir fullorðnir og barn/börn	47	21,3%	25,5%	25,5%	44,7%
Þrír eða fleiri fullorðnir	21	23,8%	9,5%	19,0%	66,7%
Þrír eða fleiri fullorðnir og barn/börn	20	40,0%	15,0%	25,0%	50,0%
<b>Hve margar ferðir fyrstu innanlands á árinu?</b>					
Eina eða enga	19	21,1%	21,1%	21,1%	47,4%
2-3 ferðir	39	20,5%	28,2%	10,3%	61,5%
4-5 ferðir	30	30,0%	23,3%	40,0%	40,0%
6 ferðir eða fleiri	29	34,5%	24,1%	24,1%	48,3%

Þar sem nefna mátti fleiri en einn svarmöguleika er marktækt ekki reiknuð.

## Eftir hvaða upplýsingum leitaðir þú?

Svör	Fjöldi	Hlutfall %	Vik-mörk +/-
Alm. uppl. um landið	41	31,8	8,0
Um afþreyingu	34	26,4	7,6
Um söfn/menn.viðb.	18	14,0	6,0
Um samgöngur	16	12,4	5,7
Um færð/vegalengdir	13	10,1	5,2
Um gönguleiðir/ferðir	10	7,8	4,6
Gististaði/-aðstöðu	7	5,4	3,9
Um næturlífið	1	0,8	1,5
Annað	27	20,9	7,0
Fjöldi svara	167		
Tóku afstöðu	129	98,5	
Tóku ekki afstöðu	2	1,5	
Fjöldi aðspurðra	131	100,0	
Spurðir	131	16,6	
Ekki spurðir	657	83,4	
Fjöldi svarenda	788	100,0	

Þeir sem heimsóttu upplýsingamiðstöðvar ferðapjónustunnar voru spurðir þessarar spurningar (Sp. 50).

Í þessari spurningu mátti nefna fleiri en einn svarmöguleika. Hlutfallstölur eru því reiknaðar út frá fjölda þeirra sem tóku afstöðu en ekki fjölda svara.

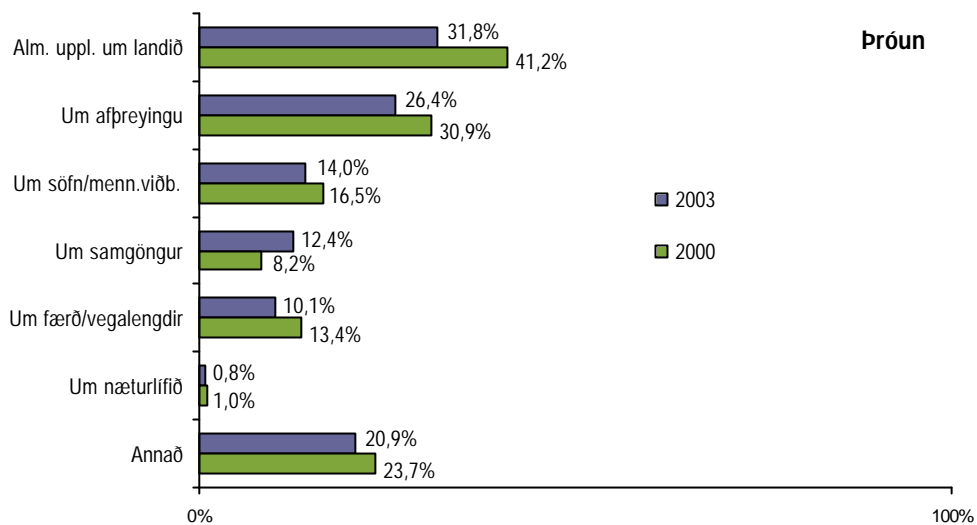
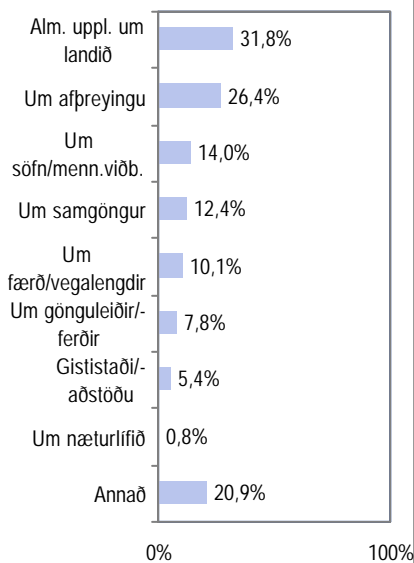

Próun

### Greiningar

	Fjöldi svara	Alm. uppl. um landið	Um afþreyingu	Annað
<b>Kyn</b>				
Karlar	64	32,8%	21,9%	62,5%
Konur	65	30,8%	30,8%	56,9%
<b>Aldur</b>				
18-24 ára	7	14,3%	42,9%	71,4%
25-34 ára	23	30,4%	26,1%	43,5%
35-44 ára	34	41,2%	41,2%	47,1%
45-54 ára	29	41,4%	20,7%	58,6%
55-80 ára	36	19,4%	13,9%	80,6%
<b>Búseta</b>				
Reykjavík	38	47,4%	23,7%	47,4%
Nærsvæitir Reykjavíkur	51	29,4%	31,4%	66,7%
Landsbyggðin	40	20,0%	22,5%	62,5%
<b>Menntun</b>				
Grunnskólapróf	11	45,5%	18,2%	54,5%
Grunnskólapróf og viðbót	28	21,4%	14,3%	71,4%
Framhaldsskólapróf	43	44,2%	30,2%	58,1%
Háskólapróf	45	24,4%	28,9%	57,8%
<b>Fjölskyldutekjur</b>				
Lægrí en 250 þúsund	14	35,7%	14,3%	64,3%
250 til 399 þúsund	34	26,5%	29,4%	50,0%
400 til 549 þúsund	30	36,7%	20,0%	66,7%
550 þúsund eða hærri	29	17,2%	34,5%	75,9%
<b>Fjölskyldugerð</b>				
Býr ein(n)	6	50,0%	16,7%	66,7%
Einn fullorðinn og barn/börn	2	50,0%	100,0%	
Tveir fullorðnir	34	23,5%	14,7%	73,5%
Tveir fullorðnir og barn/börn	47	31,9%	31,9%	44,7%
Þrír eða fleiri fullorðnir	20	20,0%	20,0%	75,0%
Þrír eða fleiri fullorðnir og barn/börn	20	50,0%	35,0%	60,0%
<b>Hve margar ferðir forstu innanlands á árinu?</b>				
Eina eða enga	18	33,3%	33,3%	50,0%
2-3 ferðir	40	30,0%	22,5%	65,0%
4-5 ferðir	30	26,7%	26,7%	60,0%
6 ferðir eða fleiri	29	37,9%	27,6%	55,2%
<b>Hvar á landinu heimsóttir þú upplýsingamiðstöðvar?</b>				
Á Norðurlandi	35	34,3%	31,4%	62,9%
Á Austurlandi	31	22,6%	19,4%	77,4%
Á Suðurlandi	30	36,7%	23,3%	60,0%
Annað	77	11,7%	15,6%	100,0%

Þar sem nefna mátti fleiri en einn svarmöguleika er marktækt ekki reiknuð.

Först þú í dagsferð á þessu ári  
út fyrir þína heimabyggð?

Svör	Fjöldi	Hlutfall %	Vik- mörk +/-
Já	448	57,5	3,5
Nei	331	42,5	3,5
Fjöldi svara	779	100,0	
Tóku afstöðu	779	98,9	
Tóku ekki afstöðu	9	1,1	
Fjöldi svarenda	788	100,0	

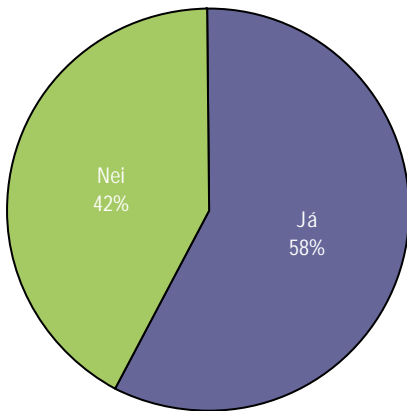

Þróun

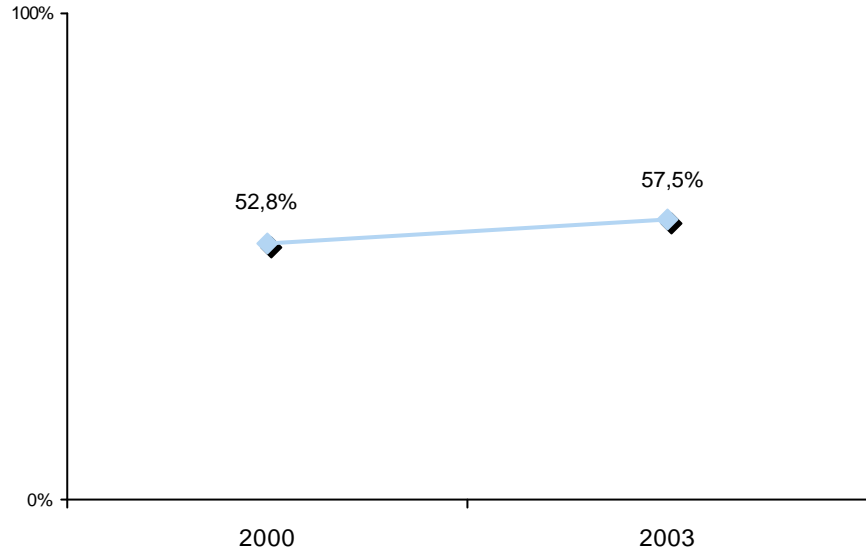

Greiningar

	Fjöldi svara	Já	Nei
<b>Kyn</b>			
Karlar	377	59%	41%
Konur	402	56%	44%
<b>Aldur</b>			
18-24 ára	120	54%	46%
25-34 ára	161	55%	45%
35-44 ára	167	56%	44%
45-54 ára	145	66%	34%
55-80 ára	186	57%	43%
<b>Búseta</b>			
Reykjavík	261	56%	44%
Nærsvæitir Reykjavíkur	305	61%	39%
Landsbyggðin	213	54%	46%
<b>Menntun</b>			
Grunnskólapróf	120	53%	48%
Grunnskólapróf og viðbót	208	55%	45%
Framhaldsskólapróf	269	63%	37%
Háskólapróf	163	57%	43%
<b>Fjölskyldutekjur</b>			
Lægri en 250 þúsund	146	53%	47%
250 til 399 þúsund	202	57%	43%
400 til 549 þúsund	161	58%	42%
550 þúsund eða hærri	125	64%	36%
<b>Fjölskyldugerð</b>			
Býr ein(n)	82	56%	44%
Einn fullorðinn og barn/börn	24	54%	46%
Tveir fullorðnir	189	58%	42%
Tveir fullorðnir og barn/börn	257	58%	42%
Þrír eða fleiri fullorðnir	101	61%	39%
Þrír eða fleiri fullorðnir og barn/börn	124	56%	44%
<b>Hve margar ferðir förstu innanlands á árinu?</b>			
Eina eða enga	123	59%	41%
2-3 ferðir	217	55%	45%
4-5 ferðir	138	62%	38%
6 ferðir eða fleiri	122	68%	32%

\* Ekki reyndist marktækur munur á milli hópa

## Hversu margar dagsferðir förstu á árinu?

Svör	Fjöldi	Hlutfall %	Vik- mörk +/-
Eina ferð	80	20,0	3,9
2 ferðir	67	16,8	3,7
3 ferðir	56	14,0	3,4
4-5 ferðir	72	18,0	3,8
6-10 ferðir	74	18,5	3,8
Fleiri en 10 ferðir	51	12,8	3,3
Fjöldi svara	400	100,0	
Tóku afstöðu	400	526,3	
Tóku ekki afstöðu	76	100,0	
Fjöldi aðspurðra	476	626,3	
Spurðir	476	152,6	
EKKI spurðir	312	100,0	
Fjöldi svarenda	788	252,6	
Meðaltal	6,3		
Staðalfrávik	7,7		

Einungis þeir sem fóru í dagsferðir voru spurðir þessarar spurningar (Sp. 53).

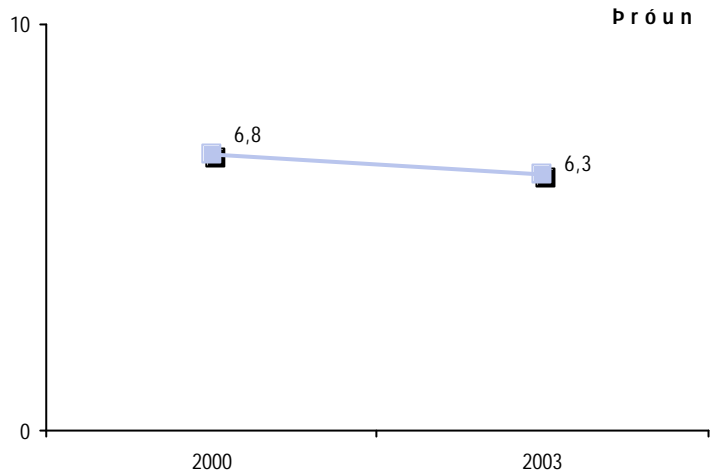
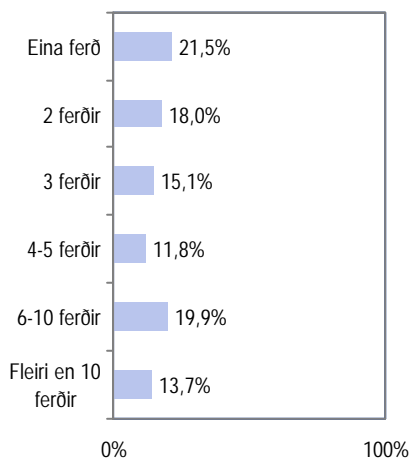

### Greiningar

	Meðal- tal	Staðal- frávik	Fjöldi
<b>Kyn</b>			
Karlar	6,7	8,3	203
Konur	5,8	7,1	197
<b>Aldur</b>			
18-24 ára	6,3	7,6	60
25-34 ára	6,8	9,7	84
35-44 ára	6,1	6,9	80
45-54 ára	6,2	7,5	83
55-80 ára	6,0	6,7	93
<b>Búseta</b>			
Reykjavík	6,1	7,6	133
Nærsveitir Reykjavíkur	6,6	8,5	165
Landsbyggðin	5,8	6,6	102
<b>Menntun</b>			
Grunnskólapróf	6,6	8,7	58
Grunnskólapróf og viðbót	5,4	5,9	106
Framhaldsskólapróf	6,8	9,0	145
Háskólapróf	6,2	6,8	83
<b>Fjölskyldutekjur *</b>			
Lægri en 250 þúsund	4,0	5,2	74
250 til 399 þúsund	5,8	6,5	102
400 til 549 þúsund	6,8	6,9	84
550 þúsund eða hærrí	8,1	9,2	71
<b>Fjölskyldugerð</b>			
Byr ein(n)	5,4	6,5	45
Einn fullorðinn og barn/börn	3,3	2,1	12
Tveir fullorðnir	6,5	8,2	96
Tveir fullorðnir og barn/börn	6,8	8,6	133
Þrír eða fleiri fullorðnir	6,7	8,4	59
Þrír eða fleiri fullorðnir og barn/börn	5,5	5,4	55

\* Marktækur munur á milli hópa

## Först þú til útlanda á árinu?

Svör	Fjöldi	Hlutfall %	Vik- mörk +/-
Já	431	55,0	3,5
Nei	353	45,0	3,5
Fjöldi svara	784	100,0	
Tóku afstöðu	784	99,5	
Tóku ekki afstöðu	4	0,5	
Fjöldi svarenda	788	100,0	

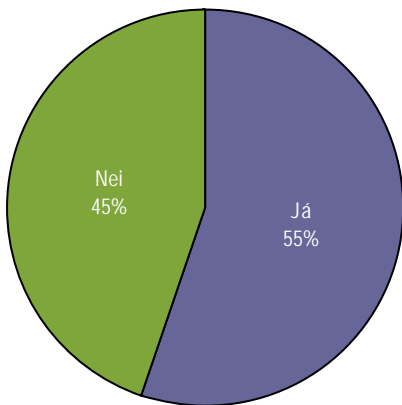

## Þróun

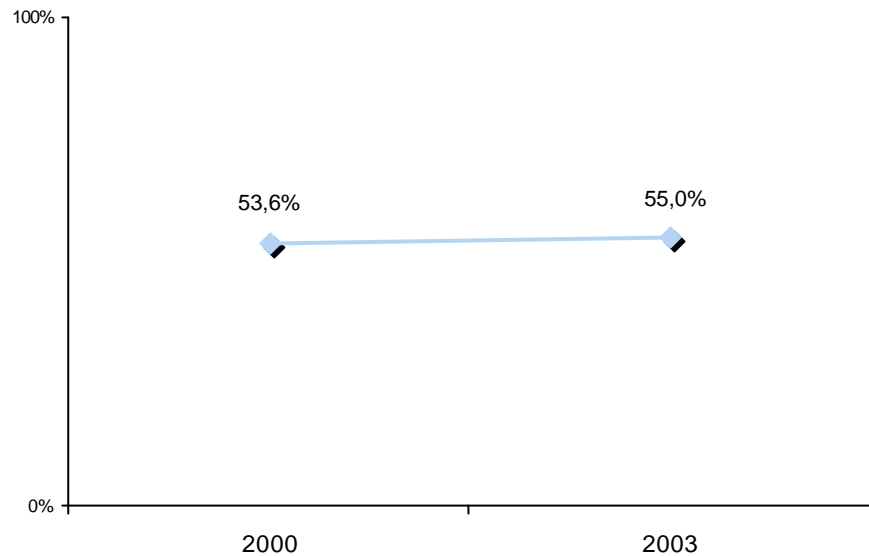

### Greiningar

	Fjöldi svara	Já	Nei
<b>Kyn *</b>			
Karlar	380	51%	49%
Konur	404	59%	41%
<b>Aldur</b>			
18-24 ára	122	52%	48%
25-34 ára	163	55%	45%
35-44 ára	168	58%	42%
45-54 ára	146	55%	45%
55-80 ára	185	54%	46%
<b>Búseta *</b>			
Reykjavík	260	64%	36%
Nærsveitir Reykjavíkur	310	57%	43%
Landsbyggðin	214	40%	60%
<b>Menntun *</b>			
Grunnskólapróf	123	45%	55%
Grunnskólapróf og viðbót	209	43%	57%
Framhaldsskólapróf	271	55%	45%
Háskólapróf	163	77%	23%
<b>Fjölskyldutekjur *</b>			
Lægr en 250 þúsund	147	35%	65%
250 til 399 þúsund	204	48%	52%
400 til 549 þúsund	161	56%	44%
550 þúsund eða hærrí	125	86%	14%
<b>Fjölskyldugerð</b>			
Býr ein(n)	83	48%	52%
Einn fullorðinn og barn/börn	24	54%	46%
Tveir fullorðnir	189	60%	40%
Tveir fullorðnir og barn/börn	259	53%	47%
Þrír eða fleiri fullorðnir	103	58%	42%
Þrír eða fleiri fullorðnir og barn/börn	125	54%	46%

\* Marktækur munur á milli hópa

## Hversu margar ferðir fórstu til útlanda á árinu?

Svör	Fjöldi	Hlutfall %	Vik-mörk +/-
Eina ferð	237	55,2	4,7
2 ferðir	114	26,6	4,2
3 ferðir eða fleiri	78	18,2	3,6
Fjöldi svara	429	100,0	
Tóku afstöðu	429	99,5	
Tóku ekki afstöðu	2	0,5	
Fjöldi svarenda	431	100,0	
Spurðir	431	54,7	
Ekki spurðir	357	45,3	
Fjöldi svarenda	788	100,0	
Meðaltal	2,1		
Staðalfrávik	2,7		

Þeir sem fóru til útlanda á árinu voru spurðir þessarar spurningar (Sp. 55).

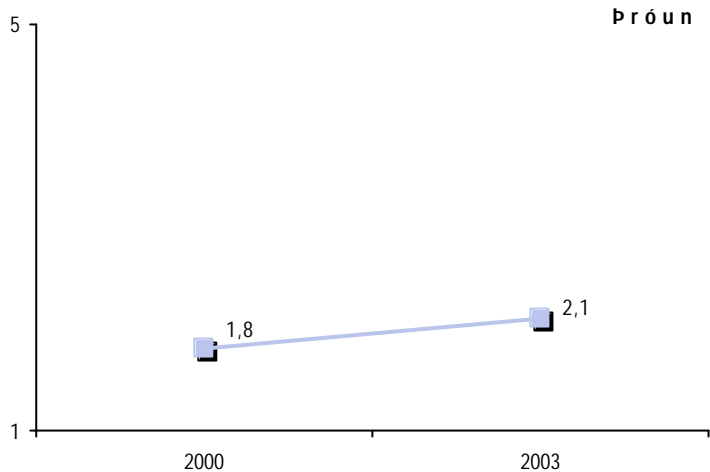
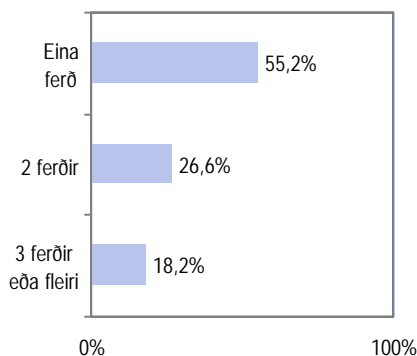

### Greiningar

	Meðal-tal	Staðal-frávik	Fjöldi	
<b>Kyn</b>				
Karlar	2,4	3,6	194	2,4
Konur	1,9	1,7	235	1,9
<b>Aldur</b>				
18-24 ára	1,5	0,7	64	1,5
25-34 ára	2,3	2,7	87	2,3
35-44 ára	2,5	4,5	97	2,5
45-54 ára	2,1	1,7	81	2,1
55-80 ára	2,0	1,6	100	2,0
<b>Búseta</b>				
Reykjavík	2,4	2,3	166	2,4
Nærsvæitir Reykjavíkur	2,1	3,4	177	2,1
Landsbyggðin	1,6	1,5	86	1,6
<b>Menntun *</b>				
Grunnskólapróf	1,4	0,6	55	1,4
Grunnskólapróf og viðbót	1,6	1,2	90	1,6
Framhaldsskólapróf	2,0	1,9	148	2,0
Háskólapróf	2,9	4,4	126	2,9
<b>Fjölskyldutekjur *</b>				
Lægri en 250 þúsund	1,3	0,6	50	1,3
250 til 399 þúsund	1,5	1,0	97	1,5
400 til 549 þúsund	2,3	2,4	90	2,3
550 þúsund eða hærri	3,0	4,6	106	3,0
<b>Fjölskyldugerð</b>				
Byr ein(n)	1,9	1,5	39	1,9
Einn fullorðinn og barn/börn	1,7	1,2	13	1,7
Tveir fullorðnir	2,1	1,5	114	2,1
Tveir fullorðnir og barn/börn	2,6	4,3	137	2,6
Þrjár eða fleiri fullorðnir	1,6	1,0	59	1,6
Þrjár eða fl. fullorðnir og barn/börn	1,8	1,4	67	1,8

\* Marktækur munur á milli hópa



## Hve margar nætur gistir þú erlendis á árinu?

Svör	Fjöldi	Hlutfall %	Vikmörk +/-
2-4 nætur	60	14,2	3,3
5-7 nætur	57	13,4	3,2
8-13 nætur	60	14,2	3,3
14-19 nætur	85	20,0	3,8
20-28 nætur	70	16,5	3,5
29-35 nætur	45	10,6	2,9
Fleiri en 35 nætur	47	11,1	3,0
Fjöldi svara	424	100,0	
Tóku afstöðu	424	942,2	
Tóku ekki afstöðu	7	15,6	
Fjöldi svarenda	431	957,8	
Spurðir	431	54,7	
Ekki spurðir	357	45,3	
Fjöldi svarenda	788	100,0	
Meðaltal	20,5		
Staðalfrávik	22,7		

Þeir sem fóru til útlanda á árinu voru spurðir þessarar spurningar (Sp. 55).

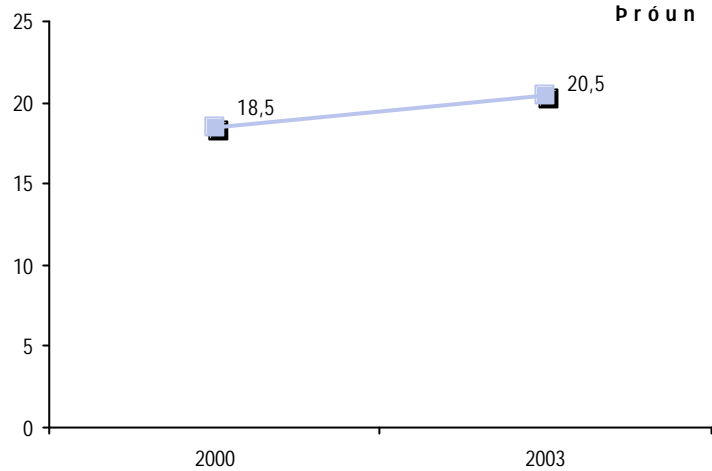
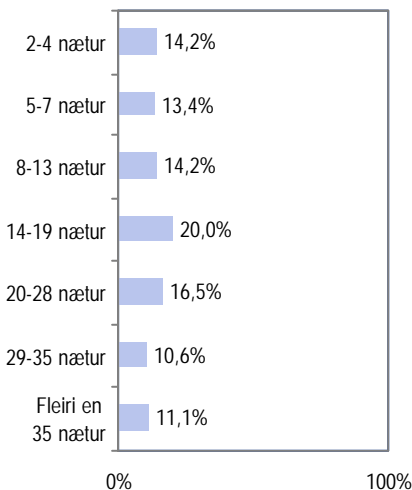

### Greiningar

	Meðal- tal	Staðal- frávik	Fjöldi
<b>Kyn</b>			
Karlar	22,1	24,4	190
Konur	19,2	21,2	234
<b>Aldur</b>			
18-24 ára	19,6	20,8	63
25-34 ára	18,0	24,0	86
35-44 ára	18,6	22,3	96
45-54 ára	19,4	19,2	80
55-80 ára	26,0	25,2	99
<b>Búseta</b>			
Reykjavík	21,8	21,4	164
Nærsveitir Reykjavíkur	20,6	23,7	174
Landsbyggðin	18,0	23,1	86
<b>Menntun</b>			
Grunnskólapróf	20,8	22,5	55
Grunnskólapróf og viðbót	17,1	19,1	89
Framhaldsskólapróf	19,5	18,9	147
Háskólapróf	23,9	27,4	124
<b>Fjölskyldutekjur</b>			
Lægrí en 250 þúsund	21,7	21,7	49
250 til 399 þúsund	17,9	24,0	96
400 til 549 þúsund	17,0	16,9	90
550 þúsund eða hærri	23,5	23,3	104
<b>Fjölskyldugerð *</b>			
Byr ein(n)	27,1	27,5	38
Einn fullorðinn og barn/börn	26,7	38,4	13
Tveir fullorðnir	24,3	23,5	113
Tveir fullorðnir og barn/börn	15,9	18,3	136
Þrír eða fleiri fullorðnir	17,4	18,1	58
Þrír eða fl. fullorðnir og barn/börn	21,3	24,7	66

\* Marktækur munur á milli hópa

## Ætlar þú að ferðast innanlands, til útlanda, hvort tveggja eða hvorugt á næsta ári?

Svör	Fjöldi	Hlutfall %	Vik-mörk +/-
Innanlands	190	28,0	3,4
Utanlands	57	8,4	2,1
Hvort tveggja	406	59,9	3,7
Hvorugt	25	3,7	1,4
Fjöldi svara	678	100,0	
Tóku afstöðu	678	86,0	
Tóku ekki afstöðu	110	14,0	
Fjöldi svarenda	788	100,0	

### Athugið:

Árið 2000 var fyrst spurt hvort fólk ætlaði að ferðast á næsta ári og þeir sem sögðu já voru spurðir hvort þeir ætluðu að ferðast innanlands, utanlands eða hvort tveggja. Við úrvinnslu voru hlutföll fyrir árið 2000 reiknuð í samræmi við hvernig spurt var í þessari könnun. Af þessum sökum skal taka þessum samanburði með fyrirvara.

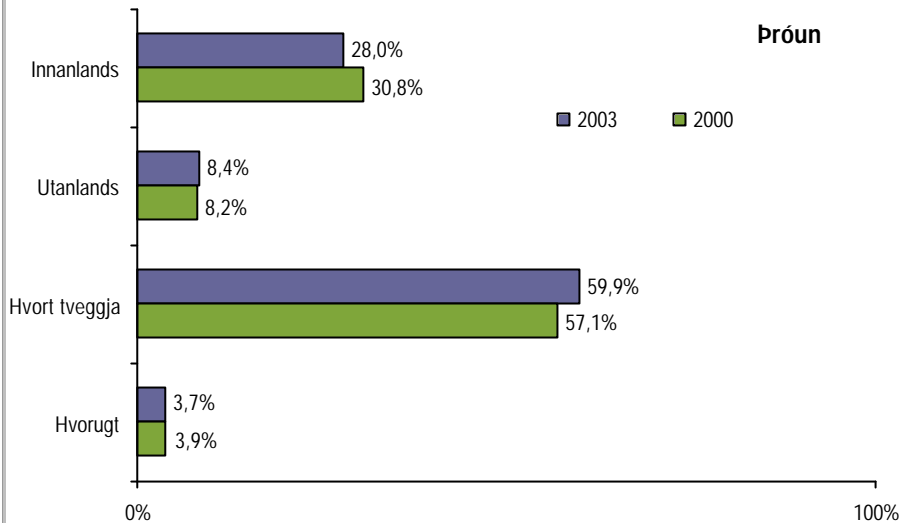
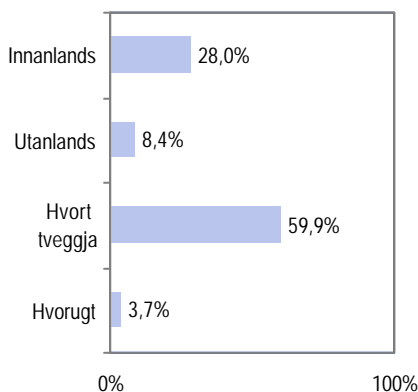

### Greiningar

	Fjöldi svara	Innanlands	Utanlands	Hvort tveggja	Hvorugt	Samtals
<b>Kyn *</b>						
Karlar	323	27,2%	12,1%	58,8%	1,9%	100%
Konur	355	28,7%	5,1%	60,8%	5,4%	100%
<b>Aldur *</b>						
18-24 ára	112	15,2%	14,3%	68,8%	1,8%	100%
25-34 ára	148	30,4%	9,5%	56,8%	3,4%	100%
35-44 ára	145	35,2%	5,5%	57,2%	2,1%	100%
45-54 ára	123	33,3%	6,5%	57,7%	2,4%	100%
55-80 ára	150	24,0%	7,3%	60,7%	8,0%	100%
<b>Búseta *</b>						
Reykjavík	228	20,6%	9,6%	66,2%	3,5%	100%
Nærsveitir Reykjavíkur	271	26,6%	8,1%	62,0%	3,3%	100%
Landsbyggðin	179	39,7%	7,3%	48,6%	4,5%	100%
<b>Menntun *</b>						
Grunnskólapróf	109	34,9%	6,4%	49,5%	9,2%	100%
Grunnskólapróf og viðbót	170	34,1%	11,8%	48,2%	5,9%	100%
Framhaldsskólapróf	236	26,3%	8,5%	64,4%	0,8%	100%
Háskólapróf	147	19,7%	5,4%	72,8%	2,0%	100%
<b>Fjölskyldutekjur *</b>						
Lægrí en 250 þúsund	112	32,1%	8,0%	46,4%	13,4%	100%
250 til 399 þúsund	182	35,2%	7,7%	54,9%	2,2%	100%
400 til 549 þúsund	143	29,4%	7,7%	62,2%	0,7%	100%
550 þúsund eða hærrí	118	12,7%	9,3%	78,0%		100%
<b>Fjölskyldugerð</b>						
Byr ein(n)	69	26,1%	10,1%	56,5%	7,2%	100%
Einn fullorðinn og barn/börn	19	36,8%	5,3%	52,6%	5,3%	100%
Tveir fullorðnir	156	20,5%	8,3%	66,7%	4,5%	100%
Tveir fullorðnir og barn/börn	227	34,8%	7,0%	55,1%	3,1%	100%
Þrír eða fleiri fullorðnir	95	21,1%	9,5%	66,3%	3,2%	100%
Þrír eða fleiri fullorðnir og barn/börn	111	29,7%	9,9%	58,6%	1,8%	100%
<b>Hve margar ferðir fyrstu innanlands á árinu?</b>						
Eina eða enga	108	31,5%	9,3%	57,4%	1,9%	100%
2-3 ferðir	189	31,7%	5,8%	60,8%	1,6%	100%
4-5 ferðir	122	27,0%	2,5%	70,5%		100%
6 ferðir eða fleiri	118	28,0%	4,2%	66,9%	0,8%	100%

\* Marktækur munur á milli hópa

## Hvaða landssvæði á Íslandi finnst þér mest spennandi til ferðalaga?

Svör	Fjöldi	Hlutfall %	Vik- mörk +/-
Vesturland/Vestfirðir	200	28,6	3,3
Austurland/Austfirðir	106	15,1	2,7
Norðurland	95	13,6	2,5
Hálendið	89	12,7	2,5
Suðurland	73	10,4	2,3
Snæfellsnes	33	4,7	1,6
Norð-Austurland	23	3,3	1,3
Suð-Austurland	18	2,6	1,2
Norður- og Austurland	15	2,1	1,1
Mývatnssveit	10	1,4	0,9
Akureyri	9	1,3	0,8
Strandir	7	1,0	0,7
Þórsmörk	6	0,9	0,7
Hornstrandir	4	0,6	0,6
Öræfin	4	0,6	0,6
Landmannalaugar	4	0,6	0,6
Suð-Vesturland	4	0,6	0,6
Eyjafjörður	3	0,4	0,5
Þingeyjarsýsla	3	0,4	0,5
Ásbyrgi	3	0,4	0,5
Skaftafell	3	0,4	0,5
Öll jafn spennandi/ Engin sérstök	98	14,0	2,6
Annað	47	6,7	1,9
Fjöldi svara	857		
Tóku afstöðu	700	88,8	
Tóku ekki afstöðu	88	11,2	
Fjöldi svarenda	788	100,0	

Í þessari spurningu mátti nefna fleiri en  
einn svarmöguleika. Hlutfallstölur eru því  
reiknaðar út frá fjölda þeirra sem tóku  
afstöðu en ekki fjölda svara.

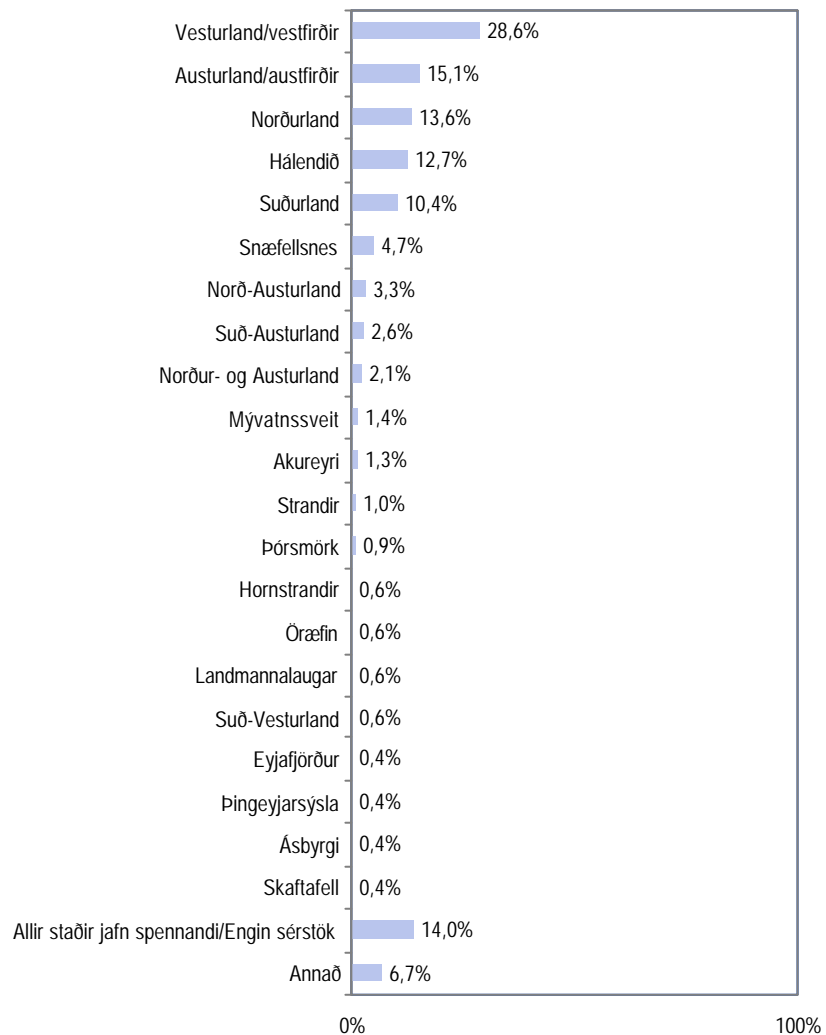

## Hvaða landssvæði á Íslandi finnst þér mest spennandi til ferðalaga?

Greiningar	Fjöldi svara	Vestur- land/ vest- firðir	Austur- land/ aust- firðir	Norður- land	Há- lendið	Suður- land	Öll jafn spenn- andi	Annað
<b>Kyn</b>								
Karlar	336	27,4%	12,8%	13,4%	14,6%	12,5%	13,1%	24,1%
Konur	364	29,7%	17,3%	13,7%	11,0%	8,5%	14,8%	25,5%
<b>Aldur</b>								
18-24 ára	111	22,5%	20,7%	17,1%	10,8%	15,3%	4,5%	20,7%
25-34 ára	145	38,6%	20,0%	12,4%	9,7%	11,7%	11,7%	20,0%
35-44 ára	154	26,0%	13,6%	12,3%	16,2%	10,4%	13,6%	24,7%
45-54 ára	129	31,0%	14,0%	14,7%	14,0%	7,8%	20,9%	21,7%
55-80 ára	161	24,2%	9,3%	12,4%	12,4%	8,1%	17,4%	34,8%
<b>Búseta</b>								
Reykjavík	231	27,7%	12,1%	19,0%	15,2%	10,4%	16,9%	21,2%
Nærsveitir Reykjavíkur	275	26,5%	17,1%	9,5%	12,7%	11,6%	12,4%	28,4%
Landsbyggðin	194	32,5%	16,0%	12,9%	9,8%	8,8%	12,9%	24,2%
<b>Menntun</b>								
Grunnskólapróf	103	32,0%	14,6%	15,5%	5,8%	9,7%	8,7%	29,1%
Grunnskólapróf og viðbót	196	27,0%	14,8%	15,8%	11,7%	10,2%	12,8%	24,5%
Framhaldsskólapróf	240	28,3%	14,6%	12,1%	12,9%	9,6%	15,4%	24,6%
Háskólapróf	145	29,7%	16,6%	11,7%	17,2%	12,4%	17,9%	23,4%
<b>Fjölskyldutekjur</b>								
Lægrí en 250 þúsund	128	26,6%	14,8%	9,4%	6,3%	7,8%	16,4%	32,8%
250 til 399 þúsund	186	34,4%	15,6%	15,1%	15,1%	7,5%	11,8%	22,6%
400 til 549 þúsund	142	27,5%	15,5%	16,2%	12,0%	9,2%	12,7%	24,6%
550 þúsund eða hærrí	115	25,2%	13,9%	12,2%	19,1%	19,1%	12,2%	20,9%
<b>Fjölskyldugerð</b>								
Byr ein(n)	73	23,3%	12,3%	15,1%	11,0%	8,2%	19,2%	24,7%
Einn fullorðinn og barn/börn	22	9,1%	27,3%	9,1%	9,1%	9,1%	13,6%	36,4%
Tveir fullorðnir	163	27,0%	15,3%	8,0%	13,5%	10,4%	16,6%	29,4%
Tveir fullorðnir og barn/börn	234	33,3%	14,5%	13,2%	12,8%	9,4%	12,4%	23,1%
Þrír eða fleiri fullorðnir	91	27,5%	15,4%	18,7%	9,9%	14,3%	13,2%	22,0%
Þrír eða fl. fullorðnir og barn/börn	116	29,3%	15,5%	18,1%	15,5%	11,2%	10,3%	22,4%
<b>Hve margar ferðir fórstu innanlands á árinu?</b>								
Eina eða enga	117	27,4%	14,5%	12,0%	11,1%	12,8%	9,4%	26,5%
2-3 ferðir	191	33,0%	14,7%	12,6%	11,5%	11,5%	15,7%	27,7%
4-5 ferðir	124	28,2%	15,3%	16,1%	18,5%	10,5%	12,9%	20,2%
6 ferðir eða fleiri	111	33,3%	13,5%	11,7%	16,2%	11,7%	11,7%	18,9%

Þar sem nefna mátti fleiri en einn svarmöguleika er marktækt ekki reiknuð.

## Hvaða þrjá staði langar þig helst að heimsækja á Íslandi?

Svör	Fjöldi	Hlutfall %	Vik- mörk +/-
Vestfirði	159	24,3	3,3
Austurland/Austfirðir	87	13,3	2,6
Akureyri	86	13,1	2,6
Hálendið	75	11,5	2,4
Vestmannaeyjar	64	9,8	2,3
Hornstrandir	61	9,3	2,2
Snæfellsnes	61	9,3	2,2
Þórsmörk	55	8,4	2,1
Egilsstaði	53	8,1	2,1
Kárahnjúka	50	7,6	2,0
Ásbyrgi	48	7,3	2,0
Skaftafell	46	7,0	2,0
Mývatn/Mývatnssveit	46	7,0	2,0
Ísafjörð	43	6,6	1,9
Vatnajökul	35	5,4	1,7
Strandir	31	4,7	1,6
Landmannalaugar	30	4,6	1,6
Norðurland	27	4,1	1,5
Herðubreið	26	4,0	1,5
Höfn í Hornafirði	25	3,8	1,5
Lónsóræfi	23	3,5	1,4
Suðurland	18	2,8	1,3
Langanes	17	2,6	1,2
Þingvöll	16	2,4	1,2
Öskju	16	2,4	1,2
Grimsey	16	2,4	1,2
Borgarfjörð eystri	14	2,1	1,1
Hallormsstað	14	2,1	1,1
Kverkfjöll	13	2,0	1,1
Látrabjarg	13	2,0	1,1
Sprengisand	12	1,8	1,0
Snæfellsjökul	11	1,7	1,0
Neskaupst. /Norðfjörð	11	1,7	1,0
Húsavík	11	1,7	1,0
Norð-Austurland	11	1,7	1,0
Skagafjörð	10	1,5	0,9
Dimmuborgir	9	1,4	0,9
Siglufjörð	9	1,4	0,9
Kirkjubæjarklaustur	9	1,4	0,9
Hrísey	9	1,4	0,9
Gullfoss	9	1,4	0,9
Geysi	9	1,4	0,9
Jökulsárlón	9	1,4	0,9
Jökla	9	1,4	0,9
Eyjafjörð	8	1,2	0,8
Vesturland	7	1,1	0,8
Seyðisfjörð	7	1,1	0,8
Jökulfirði	7	1,1	0,8
Vopnafjörð	7	1,1	0,8
Melrakkaslétu	7	1,1	0,8
Engan sérstakan	7	1,1	0,8
Annað	251	38,4	3,7
Fjöldi svara	1707		
Tóku afstöðu	654		
Tóku ekki afstöðu	134		
Fjöldi svarenda	788		

Í þessari spurningu mátti nefna fleiri en einn svarmöguleika. Hlutfallstölur eru því reiknaðar út frá fjölda þeirra sem tóku afstöðu en ekki fjölda svara.

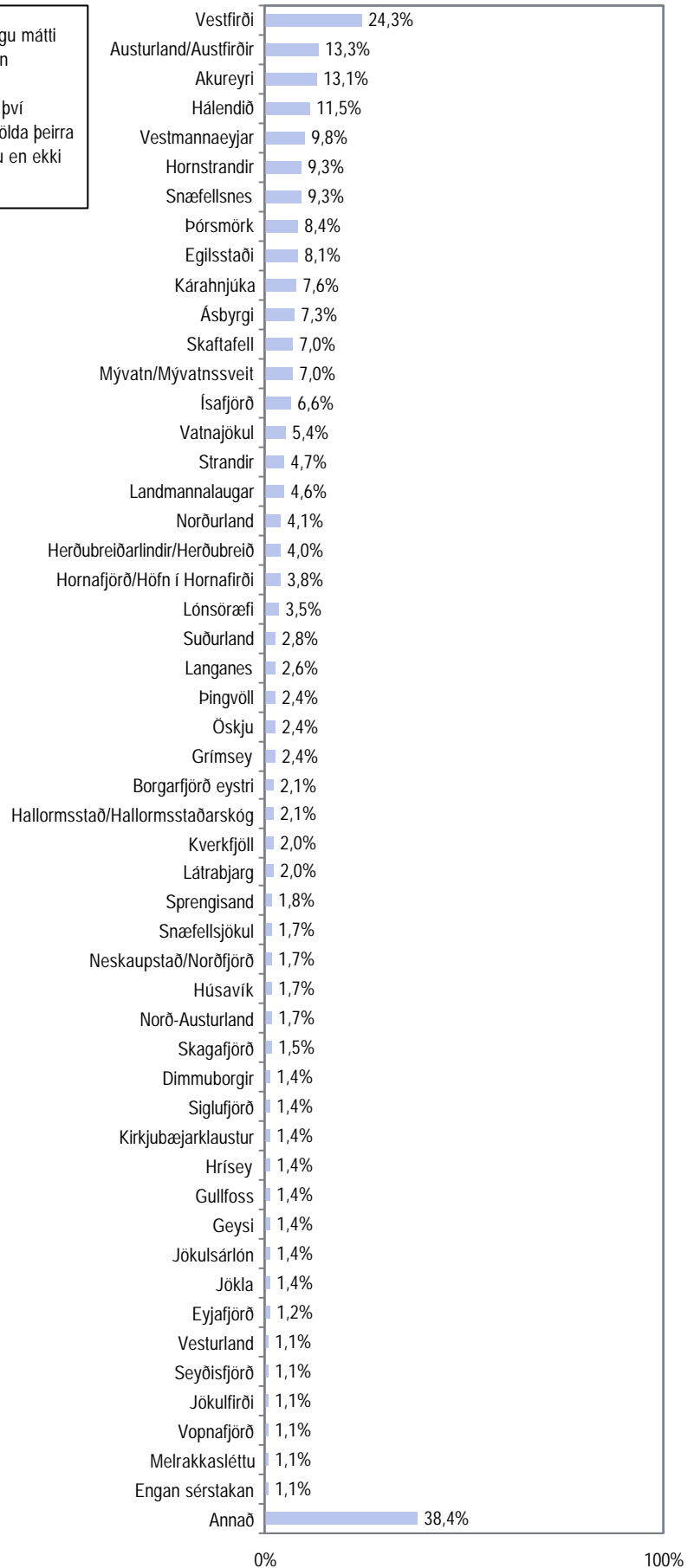

## Hvaða þrjá staði langar þig helst að heimsækja á Íslandi?

Greiningar	Fjöldi svara	Austur-land/ Austfirði						
		Vestfirði	Akureyri	Hálandið	Vestmannaeyjar	Hornstrandir	Snæfellsnes	
<b>Kyn</b>								
Karlar	315	21,6%	12,7%	12,1%	10,2%	9,2%	10,8%	6,3%
Konur	339	26,8%	13,9%	14,2%	12,7%	10,3%	8,0%	12,1%
<b>Aldur</b>								
18-24 ára	96	12,5%	7,3%	20,8%	9,4%	11,5%	6,3%	3,1%
25-34 ára	137	30,7%	16,8%	16,8%	11,7%	13,1%	7,3%	9,5%
35-44 ára	148	27,0%	12,2%	7,4%	15,5%	10,1%	12,2%	10,8%
45-54 ára	121	24,8%	12,4%	9,1%	14,9%	9,1%	14,0%	10,7%
55-80 ára	152	23,0%	15,8%	13,8%	5,9%	5,9%	6,6%	10,5%
<b>Búseta</b>								
Reykjavík	220	20,9%	12,7%	12,7%	14,1%	7,3%	11,8%	8,6%
Nærsvéitir Reykjavíkur	257	26,1%	16,3%	17,9%	9,7%	10,5%	6,6%	7,4%
Landsbyggðin	177	26,0%	9,6%	6,8%	10,7%	11,9%	10,2%	13,0%
<b>Menntun</b>								
Grunnskólapróf	100	28,0%	15,0%	19,0%	7,0%	10,0%	12,0%	11,0%
Grunnskólapróf og viðbót	173	21,4%	12,1%	11,6%	9,8%	10,4%	5,8%	8,7%
Framhaldsskólapróf	224	25,9%	16,1%	11,2%	12,5%	10,3%	8,5%	8,0%
Háskólapróf	142	23,9%	9,9%	12,7%	14,8%	7,7%	14,1%	11,3%
<b>Fjölskyldutekjur</b>								
Lægri en 250 þúsund	121	24,8%	14,0%	13,2%	6,6%	9,1%	6,6%	7,4%
250 til 399 þúsund	177	27,7%	15,8%	11,3%	12,4%	7,9%	10,7%	9,6%
400 til 549 þúsund	136	25,7%	16,2%	8,8%	11,8%	11,0%	10,3%	14,0%
550 þúsund eða hærrí	111	24,3%	10,8%	13,5%	18,9%	6,3%	9,0%	2,7%
<b>Fjölskyldugerð</b>								
Byr ein(n)	71	15,5%	11,3%	22,5%	8,5%	12,7%	12,7%	5,6%
Einn fullorðinn og barn/börn	21	28,6%	23,8%		9,5%	4,8%	4,8%	14,3%
Tveir fullorðnir	152	23,7%	15,1%	10,5%	7,9%	4,6%	9,9%	12,5%
Tveir fullorðnir og barn/börn	221	30,3%	14,0%	11,3%	14,0%	12,7%	9,5%	9,5%
Þrír eða fleiri fullorðnir	85	16,5%	9,4%	15,3%	9,4%	7,1%	7,1%	5,9%
Þrír eða fl. fullorðnir og barn/börn	103	24,3%	11,7%	15,5%	15,5%	12,6%	8,7%	8,7%
<b>Hve margar ferðir förstu innanlands á árinu?</b>								
Eina eða enga	106	26,4%	9,4%	16,0%	7,5%	10,4%	11,3%	5,7%
2-3 ferðir	182	26,9%	17,6%	10,4%	15,9%	9,9%	11,0%	9,9%
4-5 ferðir	117	25,6%	13,7%	12,8%	13,7%	7,7%	6,8%	12,8%
6 ferðir eða fleiri	107	17,8%	11,2%	8,4%	15,0%	10,3%	12,1%	11,2%

Þar sem nefna mátti fleiri en einn svarmöguleika er marktækt ekki reiknuð.

Myndir þú vilja ferðast meira  
eða minna innanlands eða  
finnst þér þú ferðast hæfilega  
mikið?

Svör	Fjöldi	Hlutfall %	Vik- mörk +/-
Meira	538	69,4	3,2
Minna	5	0,6	0,6
Ferðast hæfilega	232	29,9	3,2
Fjöldi svara	775	100,0	
Tóku afstöðu	775	98,4	
Tóku ekki afstöðu	13	1,6	
Fjöldi svarenda	788	100,0	

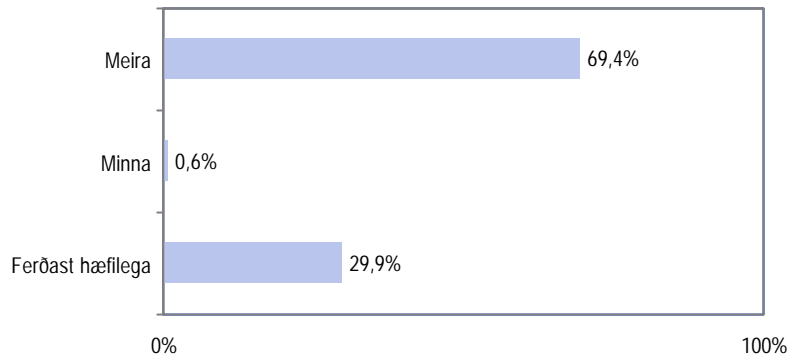

Greiningar

	Fjöldi svara	Meira	Ferðast hæfilega/minna
<b>Kyn *</b>			
Karlar	374	65%	35%
Konur	401	73%	27%
<b>Aldur</b>			
18-24 ára	121	63%	37%
25-34 ára	162	76%	24%
35-44 ára	164	70%	30%
45-54 ára	145	72%	28%
55-80 ára	183	66%	34%
<b>Búseta</b>			
Reykjavík	258	67%	33%
Nærsvéitir Reykjavíkur	307	69%	31%
Landsbyggðin	210	74%	26%
<b>Menntun</b>			
Grunnskólapróf	122	75%	25%
Grunnskólapróf og viðbót	205	66%	34%
Framhaldsskólapróf	268	69%	31%
Háskólapróf	162	70%	30%
<b>Fjölskyldutekjur</b>			
Lægrí en 250 þúsund	144	73%	27%
250 til 399 þúsund	203	76%	24%
400 til 549 þúsund	159	70%	30%
550 þúsund eða hærrí	124	64%	36%
<b>Fjölskyldugerð</b>			
Býr ein(n)	81	75%	25%
Einn fullorðinn og barn/börn	24	75%	25%
Tveir fullorðnir	189	65%	35%
Tveir fullorðnir og barn/börn	255	71%	29%
Þrír eða fleiri fullorðnir	102	67%	33%
Þrír eða fleiri fullorðnir og barn/börn	123	70%	30%
<b>Hve margar ferðir förstu innanlands á árinu? *</b>			
Eina eða enga	126	80%	20%
2-3 ferðir	214	71%	29%
4-5 ferðir	137	62%	38%
6 ferðir eða fleiri	123	62%	38%

\* Marktækur munur á milli hópa

## Hvað stendur í vegi fyrir að þú ferðist meira innanlands?

Svör	Fjöldi	Hlutfall %	Vik- mörk +/-
Hef ekki tíma	309	58,4	4,2
Dýrt	155	29,3	3,9
Vinna	29	5,5	1,9
Hef ekki heilsu	21	4,0	1,7
Framtaksleysi/Leti	19	3,6	1,6
Veðrið	17	3,2	1,5
Á ekki bíl	16	3,0	1,5
Ung(t) börn/barn	11	2,1	1,2
Fjölskylduaðstæður	6	1,1	0,9
Vantar ferðafélaga	5	0,9	0,8
Fer frekar til útlanda	5	0,9	0,8
Skipulagsleysi	4	0,8	0,7
Er bóndi, kemst ekki frá	4	0,8	0,7
Á ekki ferðabúnað	3	0,6	0,6
Annað, hvað?	42	7,9	2,3
Fjöldi svara	646		
Tóku afstöðu	529	98,3	
Tóku ekki afstöðu	9	1,7	
Fjöldi aðspurðra	538	100,0	
Spurðir	538	68,3	
EKKI spurðir	250	31,7	
Fjöldi svarenda	788	100,0	

Þeir sem vildu ferðast meira innanlands voru spurðir þessarar spurningar (Sp. 61).

Í þessari spurningu mátti nefna fleiri en einn svarmöguleika. Hlutfallstölur eru því reiknaðar út frá fjölda þeirra sem tóku afstöðu en ekki fjölda svara.

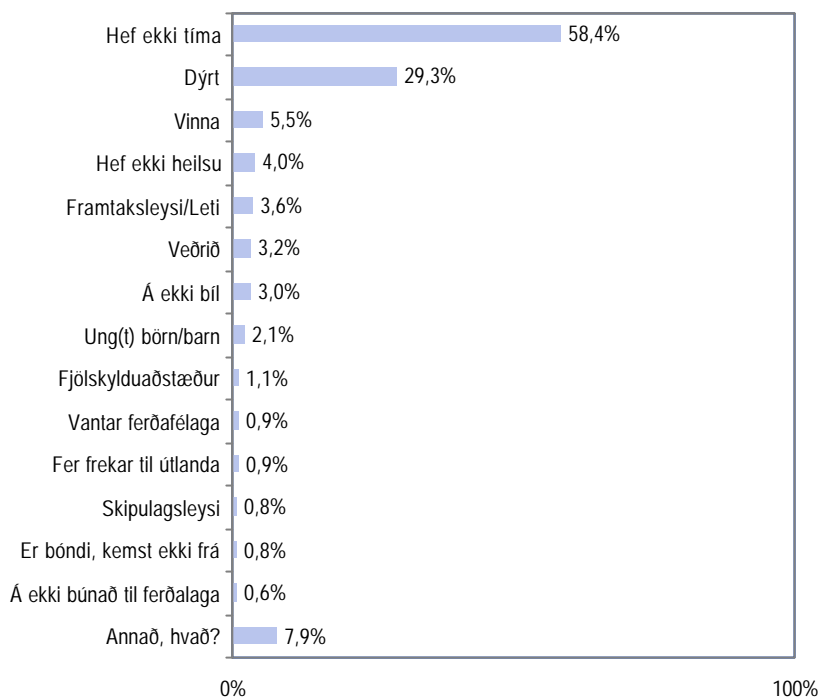

### Greiningar

	Fjöldi svara	Hef ekki tíma	Dýrt	Annað
<b>Kyn</b>				
Karlar	238	66,4%	23,1%	23,9%
Konur	291	51,9%	34,4%	38,8%
<b>Aldur</b>				
18-24 ára	74	71,6%	32,4%	20,3%
25-34 ára	123	71,5%	30,1%	22,0%
35-44 ára	112	46,4%	35,7%	33,0%
45-54 ára	102	58,8%	28,4%	31,4%
55-80 ára	118	47,5%	21,2%	50,0%
<b>Búseta</b>				
Reykjavík	166	58,4%	31,9%	34,3%
Nærsvæitir Reykjavíkur	209	56,0%	28,7%	34,0%
Landsbyggðin	154	61,7%	27,3%	27,3%
<b>Menntun</b>				
Grunnskólapróf	90	50,0%	34,4%	32,2%
Grunnskólapróf og viðbót	131	58,0%	25,2%	32,8%
Framhaldsskólapróf	183	61,2%	29,0%	30,1%
Háskólapróf	113	61,1%	29,2%	35,4%
<b>Fjölskyldutekjur</b>				
Lægrí en 250 þúsund	105	42,9%	33,3%	43,8%
250 til 399 þúsund	154	68,8%	33,8%	24,0%
400 til 549 þúsund	109	63,3%	24,8%	29,4%
550 þúsund eða hærri	78	62,8%	23,1%	30,8%
<b>Fjölskyldugerð</b>				
Byr ein(n)	61	55,7%	29,5%	31,1%
Einn fullorðinn og barn/börn	18	50,0%	44,4%	38,9%
Tveir fullorðnir	122	59,8%	23,8%	39,3%
Tveir fullorðnir og barn/börn	180	58,3%	31,1%	30,0%
Þrír eða fleiri fullorðnir	66	59,1%	25,8%	34,8%
Þrír eða fleiri fullorðnir og barn/börn	82	59,8%	32,9%	23,2%
<b>Hve margar ferðir fyrstu innanlands á árinu?</b>				
Eina eða enga	100	51,0%	33,0%	33,0%
2-3 ferðir	150	55,3%	29,3%	38,0%
4-5 ferðir	83	65,1%	31,3%	25,3%
6 ferðir eða fleiri	75	76,0%	28,0%	22,7%

Þar sem nefna mátti fleiri en einn svarmöguleika er marktækt ekki reiknuð.



## Af hverju viltu ekki ferðast meira innanlands?

Þeir sem sögðust vilja ferðast meira innanlands (Sp. 61) voru spurðir þessarar spurningar.

- Þúinn að fá að sjá allt sem ég vil sjá.
- Ekki þúinn að hugsa svo mikið úti það.
- Er alltaf á ferðalagi í sambandi við vinnu og finnst bara gott að vera heima.
- Það er svo dýrt.
- Það kostar og er svo leiðinlegt.

**Hvaða landssvæði á Íslandi  
finnst þér mest spennandi til  
ferðalaga?**

- Allt annað en Suðurnesin, Vestfirðir og Austurland.
- Allt getur komið til greina.
- Allt nema Vestfirðir.
- Austur-Skaftafellssýsla, allt í kringum Dettifoss.
- Bara þar sem hægt er að ferðast á sleðum, þá er gaman.
- Biskupstungurnar.
- Borgarfjörður Eystri, Lönsöræfin.
- Borgarfjörður Eystri.
- Borgarfjörður, Reykholt, Húsafell.
- Borgarfjörður.
- Enginn.
- Ég get ekki tekið neitt eitt út úr, mér finnst bara gaman að fara um allt á Íslandi. Kannski heillar mig hálendið mest í dag og þá akkúrat núna Kárahnjúkar.
- Fer ekkert.
- Grimsey.
- Hornafjörður.
- Höfuðborgarsvæðið (nefnt af tveimur).
- Ísafjarðardjúpið, Grimsey.
- Ísafjarðardjúpið t.d. Snæfjallaströnd, Kaldalónið og Strandirnar.
- Ísafjörður.
- Jöklar.
- Jökulfirðir, Hornstrandir.
- Jökulfirðirnir á Vestfjörðum.
- Jökulsárgljúfrið, Jökulsá á fjöllum, þar um kring og þar norður af.
- Kárahnjúkarnir. Spennandi að sjá það.
- Kárahnjúkavirkjun.
- Kirkjubæjarklaustur.
- Kjölur.
- Kverkfjöll og Vatnajökull.
- Látrabjarg.
- Loksins kominn með draum í uppfyllingu með sumarbústað og vil helst vera þar.
- Lón í Austur-Skaftafellssýslu.
- Nálægt höfuðborgarsvæðinu.
- Nokkuð margir staðir undir Eyjafjöllum.
- Norð-Vesturland (nefnt af tveimur).
- Seyðisfjörður.
- Skagafjörður.
- Snæfellsjökull.
- Suðaustur í Suðursveit og að Vatnajökli og vestur í Djúpið.
- Vatnajökull.
- Vestmannaeyjar (nefnt af tveimur).
- Þar sem er sól.
- Þingvallasveitin.
- Þórsmörk og Atlavík.
- Þórsmörk og Jökulfirðir.
- Öll landsvæði nema Suðurnes.

## Hvaða þrjá staði langar þig helst að heimsækja á Íslandi?

- Borgarfjörð (nefnt af 6).
- Hornbjarg (nefnt af 6).
- Jökulsárgljúfur (nefnt af 6).
- Vík í Mýrdal (nefnt af 6).
- Óræfin (nefnt af 6).
- Fjallabaksleið (nefnt af 5).
- Loðmundarfjörð (nefnt af 5).
- Reykjavík (nefnt af 5).
- Suð-Austurland (nefnt af 5).
- Atlavík (nefnt af 4).
- Hveravelli (nefnt af 4).
- Langjökul (nefnt af 4).
- Laugarvatn (nefnt af 4).
- Núpsstað/Núpsstaðarvötn/Núpsstaðarskóg (nefnt af 4).
- Skóga/Skógarfoss (nefnt af 4).
- Patreksfjörð (nefnt af 3).
- Breiðdalsvík (nefnt af 3).
- Dettifoss (nefnt af 3).
- Fimmvörðuháls (nefnt af 3).
- Flatey (nefnt af 3).
- Kerlingarfjöll (nefnt af 3).
- Laka/Lakagíga (nefnt af 3).
- Laugaveginn (nefnt af 3).
- Suð-Austurland (nefnt af 3).
- Arnarstapa (nefnt af 2).
- Breiðafjarðareyjar (nefnt af 2).
- Drangey (nefnt af 2).
- Héðinsfjörð (nefnt af 2).
- Hljóðakletta (nefnt af 2).
- Hofsó (nefnt af 2).
- Papey (nefnt af 2).
- Rauðasand (nefnt af 2).
- Reyðarfjörð (nefnt af 2).
- Sauðárkrók (nefnt af 2).
- Stykkishólm (nefnt af 2).
- Aðallega þar sem ég fór í sumar, þá var ég undir Eyjafjöllum og fór þar uppá hálendið og þá sá ég niður í Þórsmörkina. Hef aldrei farið þangað áður og vil endilega fara þangað aftur því það var alveg ótrúlega fallegt.
- Aðalvík, Árskógsströnd.
- Aðalvík, Raufarhöfn.
- Aðalvík.
- Akrafjall.
- Arnarfjörð.
- Arnarstapa, Hljóðakletta.
- Amaratnsheiði.
- Auðkúluheiði og umhverfi.
- Austur á Möðrudalsóræfin.
- Á fjöll.
- Árnes, Rangárvallarsýslu.
- Bakkafjörð og Þórshöfn.
- Bakkafjörð.
- Barðaströnd og Súðavík.
- Barðaströnd.
- Biskupstungur.
- Bláa lónið og Bessastaði.
- Bolungarvík og Aðalvík.
- Borgarnes.
- Breiðafjörð.
- Breiðamerkurlón.
- Búðardal.
- Búðir, Fáskrúðsfjörð.
- Dalasýslu.
- Djúpvog.
- Djúpið og þar á Vestfjörðum.
- Djúpuvík.
- Drangárfjökul.
- Dynjandi.
- Dyrfjöll, Viðfjörð.
- Dýrafjörð.
- Einustaði.
- Eskifjörð.
- Eyjafjöllin.
- Fáskrúðsfjörð og Búðir.
- Fellsskóg í Köldukinn, fellihysi sem ég geymi þar og fer eins oft og ég get.
- Fjörð á Norðurlandi og Snæfell fyrir Austan.
- Flatey á Skjálfanda og Vígur í Ísafjarðardjúpi.
- Flateyjardal.
- Flateyri, Þingeyri, Bolungarvík.
- Flateyri.
- Fljótisdalshérað.
- Flúðasiglingu á Þjórsá.
- Fnjóskadal og Vatnsdal.
- Forskot í Miðfirði.
- Galtalæk og Kópasker.
- Gjögur.
- Grímsnes.
- Grímsvötn.
- Gæsavötn.
- Heimsækja vini og ættingja.
- Heklu.
- Hellissand.
- Hellu.
- Hesteyri og Aðalvík.
- Héruðin.
- Hítarvatn.
- Hljóðakletta, Hólmatungur.
- Hofsjökul.
- Hornvík.
- Hóla í Hjaltadal og Skógasafn.
- Hóla í Hjaltadal, Atlavík og Biskupstungur.
- Hrafninnusker.
- Hraunhafnartanga.
- Hringinn.
- Húsafell.
- Hvannadalshnjúk og Font á Langanesi.
- Hvannadalshnjúk, friðarsvæðið á Vestfjörðum inn að Langjökli.
- Hvannalindir.
- Ingólfsfjörð í Djúpuvík.
- Ingólfs hófi, Gletting.
- Ísafjarðardjúp og þar í kring.
- Ísafjarðardúp, Skarðsströnd og Hofsó.
- Jökulheima.
- Kaldbak.
- Kelduhverfið.
- Kolbeinsey.
- Kópasker.
- Kópavog.
- Krepputungur.
- Kringilsá.
- Kröflu og Þórisvatn.
- Langasjó.
- Látraströnd.
- Lónsfjörð.
- Mjóafjörð.

## Hvaða þrjá staði langar þig helst að heimsækja á Íslandi?

- Norð-Austurtotuna á landinu frá Axarfirði að Borgarfirði.
- Ólafsvík.
- Rangárvallarsýslu.
- Raufarhöfn, Þórshöfn, þessir litlu staðir á Norð-Austurlandi.
- Raufarhöfn.
- Reykholtssdal.
- Selfoss.
- Seljarnarnes.
- Skaftárjökul.
- Skjaldbreið.
- Skorradal og Vestur-Landeyjar.
- Skæling.
- Snæfell, Þjóðdali.
- Staðina milli Hornafjarðar og Djúpavogs.
- Strandasýslu.
- Suðureyri.
- Suðurnes.
- Súgandafjörð.
- Svalvoga.
- Tjaldsvæðið í Svínafelli.
- Torfajökulssvæðið.
- Undir Eyjafjöllum, Hljóðakletta.
- Upp á Reynisfjall við Vík.
- Út í fjörð í Þingeyjarsýslu, vestur í Fernuvík og suðursveit.
- Vatnsstrandir, Vestmanneyjar.
- Veiðivötn.
- Vestur-Barðaströnd.
- Vesturdal.
- Vigur.
- Viti.
- Vopnafjörð.
- Þingeyjasýslu.
- Þingeyri.
- Þjóðgarð á Austfjörðum.
- Þjórsárdalinn.
- Þorlákshöfn.
- Þórshöfn.
- Pursaborgir og Setrið.
- Æðey og ég held að það heiti Látrar, gönguferðin.
- Öræfasveit og Laugar í Sælingsdal.

## Hvað stendur í vegi fyrir að þú ferðist meira innanlands?

- Að finna tíma með fjölskyldunni.
- Aldur barna, þ.e. núna vilja þau ekki koma með.
- Aldur.
- Allt of lítið til af heimilismat á þjóðvegsstöðum, bara hamburgarar. Tjaldsvæði rosalega dýr.
- Á ekki jeppa (nefnt af 2).
- Á svo mörg afhvæmi sem búa erlendis.
- Áhugaleysi annarra í kringum mig.
- Áhuginn er ekki meiri.
- Barnabörnin.
- Barnið er bilveikt.
- Bundin yfir sjúklingi hérna heima við.
- Búin að vera of mikið erlendis.
- Bý erlendis
- Eiginmaður með gróðurofnæmi.
- Ég á bíl, en af því að ég er orðin svo gömul þá get ég ekki gist í tjaldi. Þannig að ég þarf jeppa og fellihýsi eða húsbíl.
- Ég er að byggja sumarbústað.
- Ég sjálfur.
- Ég vinn við að keyra um landið þvert og endilangt og verð því þreyttur að fara af stað í fríinu mínu aftur út á vegina.
- Finnst umferðaröryggið ekki nógu gott.
- Framkvæmdir heima fyrir og bústaðurinn.
- Fríið er ekki nógu langt.
- Hef ekki aðstæður til að fara frá heimili vegna dýrahalds.
- Heilsa eiginkonu.
- Orðin fullorðin.
- Orkuleysi.
- Óléttu.
- Sameina fri fjölskyldunnar.
- Spurning um forgangsröð.
- Stutt sumar.
- Sumarbústaðurinn.
- Sumarfrí fjölskyldumeðlima samræmist ekki.
- Vantar viljann.
- Vegna flutnings.
- Veikindi á heimilinu.
- Veikindi barns.
- Verið mikið erlendis.
- Vinnuveitandinn.
- Það er enginn snjór.
- Það eru misjöfn áhugamál innan fjölskyldunnar.
- Þegar maður á sumarbústað þá fer maður bara oft þangað, ef maður á svona samastað sem manni finnst gott að vera á þarf maður ekki að vera mikið að fara annað.
- Þetta síðasta var öðruvísi en önnur ár, von að ferðast mikið innanlands en þetta ár ferðaðist ég meira erlendis.

## Hversu miklu máli skiptir...?

Svör	Fjöldi	Vik- mörk	
		Hlutfall %	+/-
Mjög miklu	195	36,1	4,1
Frekar miklu	106	19,6	3,4
Í meðallagi	64	11,9	2,7
Frekar litlu	75	13,9	2,9
Mjög litlu	100	18,5	3,3
Miklu		55,7	4,2
Í meðallagi		11,9	2,7
Litlu		32,4	3,9
Fjöldi svara	540	100,0	
Tóku afstöðu	540	99,8	
Tóku ekki afstöðu	1	0,2	
Fjöldi svarenda	541	100,0	

### Töflur

Niðurstöður fyrir hverja spurningu eru settar fram í töflum og myndum. Hver spurning er neðst á hverri blaðsíðu en nafnið á því sem hún á að mæla er sett fyrir ofan hverja töflu. Í töflunni er hægt að sjá svör þátttakenda og hve margir þeirra tóku ekki afstöðu til þessarar spurningar eða voru ekki spurðir. Í töflunni hér til hliðar má sjá að rétt rúm 36% þátttakenda telja það sem spurt var um skipta mjög miklu máli og tæplega 20% frekar miklu. Ef teknir eru saman þeir sem segja þetta skipta „frekar miklu“ og „mjög miklu“ þá gefur það tæplega 56%.

### Vikmörk

Til að geta áttað sig betur á niðurstöðum rannsókna er nauðsynlegt að skilja hvað vikmörk eru. Vikmörk eru reiknuð fyrir hverja hlutfallstölu og ná jafn langt upp fyrir og niður fyrir töluna nema ef vikmörkin fara niður að 0% eða upp að 100%. Oftast er miðað við 95% vissu. Segja má með 95% vissu að niðurstaða sem fengin er úr rannsókn lægi innan þessara vikmarka ef allir í þýðinu væru spurðir. Dæmi: segja má með 95% vissu að hefðu allir í þýði verið spurðir, hefðu á bilinu 32% til 40,2% (36,1% +/- 4,1%) þeirra sagt að þetta skipti mjög miklu máli. Í framhaldi af þessu er hægt að bera saman svarmöguleikana. Ef vikmörkin skarast ekki er munur á þeim marktækur. T.d. væri hægt að segja með 95% vissu að marktækt fleiri einstaklingar teldu það sem spurt var um skipta mjög miklu máli en frekar miklu máli.

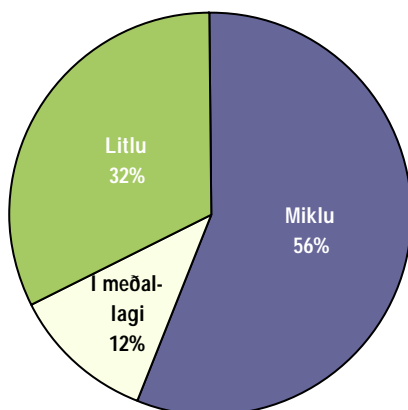

### Myndir

Í myndum er reynt að draga saman helstu niðurstöður þannig að auðvelt sé fyrir lesandann að átta sig á hvað sé markverðast hverju sinni. Ennfremur er oft gerð greining á hverri spurningu eftir öðrum greiningarbreytum í könnuninni. Má þar nefna kyn, aldur, búsetu, menntun og aðrar spurningar í sömu könnun. Hér fyrir neðan má sjá greiningu eftir kyni og aldri þátttakenda. Þar sést að ekki er munur á meðaltölum eftir aldri en hins vegar er munur eftir kyni þátttakenda. Hér skiptir það sem spurt var um konurnar minna máli en karlana.

### Greiningar

	Meðal- tal	Staðal- frávik	Fjöldi	
<b>Kyn</b>				
Karlar	3,3	1,4	284	3,3
Konur	3,0	1,3	256	3,0
<b>Aldur</b>				
16-24 ára	3,1	1,3	82	3,1
25-34 ára	3,2	1,5	131	3,2
35-44 ára	3,1	1,4	140	3,1
45-54 ára	3,1	1,3	84	3,1
55-75 ára	3,0	1,5	101	3,0

\* Marktækt

## Fjöldi ferða

Svör	Fjöldi	Hlutfall		Vik-
		Fjöldi	%	mörk +/-
Engin	705	14,3	1,0	
1-2 ferðir	921	18,6	1,1	
3 ferðir	447	9,0	0,8	
4 ferðir	892	18,1	1,1	
5 ferðir	494	10,0	0,8	
6 ferðir	513	10,4	0,9	
7-8 ferðir	535	10,8	0,9	
9 ferðir eða fleiri	434	8,8	0,8	
Fjöldi aðspurðra	4941	100,0		
Tóku afstöðu	4941	100,0		
Tóku ekki afstöðu	1	0,0		
Fjöldi svarenda	4942	100,0		
<b>Meðaltal</b>	4,2			
<b>Staðalfrávik</b>	3,0			
<b>Miðgildi</b>	4			
<b>Tíðasta gildi</b>	4			

### Meðaltal

Er reiknað með því að leggja allar tölur saman og deilt er upp í þá summu með fjölda talnanna.

### Staðalfrávik

Er algengur mælikvarði á dreifingu svara í kringum meðaltal. Það segir til um hversu lík eða ólík svör þátttakenda við spurningu eru. Hátt staðalfrávik ber að túlka þannig að svör þátttakenda séu ólík en lágt staðalfrávik þannig að svörin séu lík.

### Miðgildi

Er það gildi sem er í miðju talnasafns, þ.e. helmingur gilda er fyrir ofan það og helmingur fyrir neðan.

### Tíðasta gildi

Er það gildi sem kemur oftast fyrir í talnasafni, þ.e. það gildi sem flestir nefna.

### Töflur

Niðurstöður fyrir hverja spurningu eru settar fram í töflum og myndum. Hver spurning er neðst á hverri blaðsíðu en nafnið á því sem hún á að mæla er sett fyrir ofan hverja töflu. Í töflunni er hægt að sjá svör þátttakenda og hve margir þeirra tóku ekki afstöðu til þessarar spurningar eða voru ekki spurðir. Í töflunni hér til hliðar má sjá að rúm 14% svarenda fóru ekkert þann dag sem spurt var um, tæp 19% fóru í eina til tvær ferðir o.s.frv.

### Vikmörk

Til að geta áttað sig betur á niðurstöðum rannsókna er nauðsynlegt að skilja hvað vikmörk eru. Vikmörk eru reiknuð fyrir hverja hlutfallstölu og ná jafn langt upp fyrir og niður fyrir töluna nema ef vikmörkin fara niður að 0% eða upp að 100%. Oftast er miðað við 95% vissu. Segja má með 95% vissu að niðurstaða sem fengin er úr rannsókn lægi innan þessara vikmarka ef allir í þýðinu væru spurðir. Dæmi: segja má með 95% vissu að hefðu allir í þýði verið spurðir, hefðu á bilinu 32% til 40,2% (36,1% +/- 4,1%) þeirra sagt að þetta skipti mjög miklu máli. Í framhaldi af þessu er hægt að bera saman svarmöguleikana. Ef vikmörkin skarast ekki er munur á þeim marktækur. T.d. væri hægt að segja með 95% vissu að þeir einstaklingar sem fóru í eina til tvær ferðir þann dag sem spurt var um væru marktækt fleiri en þeir einstaklingar sem fóru ekki neitt.

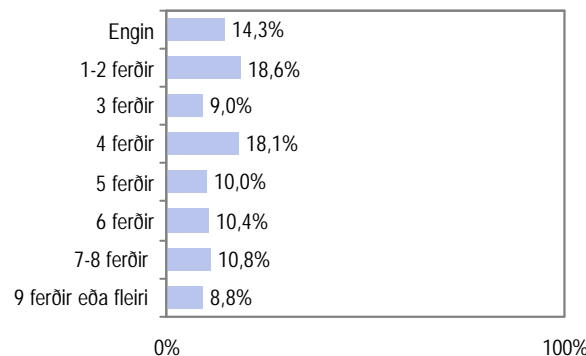

### Myndir

Í myndum er reynt að draga saman helstu niðurstöður þannig að auðvelt sé fyrir lesandann að átta sig á hvað sé markverðast hverju sinni. Ennfremur er oft gerð greining á hverri spurningu eftir öðrum greiningarbreytum í könnuninni. Má þar nefna kyn, aldur, hjúskaparstöðu, búsetu, og aðrar spurningar í sömu könnun. Hér fyrir neðan má sjá greiningu eftir kyni og aldri þátttakenda. Þar sést að ekki er munur á meðaltölum eftir aldri en hins vegar er munur eftir kyni þátttakenda. Konur fóru almennt í fleiri ferðir umræddan dag en karlar.

### Greiningar

	Meðal- tal	Staðal- frávik	Fjöldi	Marktækur munur	Ómarktækur munur
<b>Kyn</b>					
Karlar	4,1	3,0	2344	4,1	
Konur	4,3	3,0	2596	4,3	
<b>Aldur</b>					
16-24 ára	4,1	1,3	1069	4,1	
25-34 ára	4,2	1,5	968	4,2	
35-44 ára	4,0	1,4	1056	4,0	
45-54 ára	4,1	1,3	854	4,1	
55-75 ára	4,0	1,5	993	4,0	